

**1. MATRÍCULA
INSTITUCIONAL
AÑO 2005**

MATRÍCULA INSTITUCIONAL 2005

Este Documento recopila y condensa la información estadística del año 2005, en seis(6) Capítulos: 1) Matrícula de alumnos 2005, 2) Resultados del Rendimiento Académico 2005, 3) Alumnos Graduados 2005, 4) Becas Concedidas a estudiantes 2005, 5) Recursos Humanos Docentes y Administrativos 2005 y 6) Presupuesto Aprobado de Recursos y Gastos 2005.

En los diversos cuadros procesados, especialmente los referidos a matrícula de alumnos y a Resultados de Rendimiento Académico, podrá encontrar información desde el nivel más desagregado hasta el más agregado o global, en este último están los resúmenes institucionales (Cuadros del 1.1 al 1.7; 1.5.1 y 1.6.1.) Después de los globales está el conjunto de cuadros elaborados para cada período académico y de los cuales los primeros 5 son resúmenes institucionales, los demás cuadros son detalles de la sede o centro universitario, programa o proyecto que atendió la matrícula de alumnos (Clasificados por Tipo de Ingreso, Sexo y Dedicación). A continuación una breve relación del contenido de los cuadros resúmenes globales:

Cuadro y gráfica No. 1.1. Muestra la matrícula total 2005 atendida por la Universidad a través de sus Facultades, Programas Especiales, Centro CIIE y Proyecto Certificado de Educación Pre-Básica en los Períodos Académicos I, II y III, desglosados por modalidad de estudio (Presencial y No Presencial). El cuadro separa la matrícula universitaria de la no universitaria: La universitaria referida ascendió a 23,222 alumnos y de los cuales el 7,041 equivalente al 30.3% fueron de la Modalidad Presencial y el 69.7% de la Modalidad No Presencial. El % de alumnos en la modalidad Presencial se incrementa un 1.4% en relación al año anterior que fue del 28.9% y la matrícula universitaria resultó mayor a la del año 2004 en 3756 alumnos equivalentes al 19.3%. La matrícula no universitaria está constituida por la matrícula del Centro Investigación e innovación Educativa CIIE. y la del Proyecto Certificado de Educación Pre-Básica que en conjunto sumaron 1081 alumnos.

Cuadro y gráfica No.1.2. contiene un resumen de la matrícula universitaria 2005 por Tipo de Ingreso que se registró en los períodos académicos I, II y III y que fue atendida por las Sedes o Programas detallados en dicho cuadro. Por Tipo de Ingreso debe entenderse como la matrícula de alumnos de Primer Ingreso (PI) y matrícula de alumnos de Reingreso (RI) a la Universidad. En Promedio la matrícula de alumnos de PI representan el 19.5% del total de la matrícula universitaria 2005

incrementándose significativamente en comparación al año 2004 que fue del a 7.1%.

Cuadro No. 1.3. Resume la matrícula universitaria 2005 por Sexo que se registró en los períodos académicos I, II y III y que fue atendida por las Sedes o Programas detallados en dicho cuadro. En Promedio la matrícula universitaria femenino (F) es el 72.5% y el sexo masculino (M) es el 27.5%; la del Sexo femenino disminuyó en un 2.6% en relación al año 2004.

Cuadro y gráfica No.1.4. Resume la matrícula universitaria 2005 por dedicación, que se registró en los períodos académicos I, II y III y que fue atendida por las Sedes o Programas detallados en dicho cuadro. En este se aprecia que la preferencia de los estudiantes estuvo por la Jornada de Medio Tiempo (MT) con el 76.7% seguido de la Jornada de Tiempo Completo (TC) del 23.3%; este último disminuyó en comparación al año anterior que fue de 40.1%.

Cuadro No.1.5. Las 4 columnas finales contienen el resumen institucional de la Matrícula Universitaria y no Universitaria que se dio para cada período académico y un promedio de los 3 períodos; en la misma forma se incorpora información para la Matrícula de la Modalidad Presencial y para la No Presencial y detallándose a la izquierda de dicho cuadro. Según el bloque de resumen que le interese puede apreciarlo por Facultad, Carrera y Maestría del Programa de Postgrado. El cuadro nos muestra la matrícula promedio institucional (Universitaria y no Universitaria) que sumó 24,303 alumnos desglosados en 7,676 de la Modalidad Presencial y 16,883 para la No Presencial y la cifra total de alumnos es mayor en 3895 estudiantes. Para este cuadro se acompañan las Gráficas No. 1.5 y No. 1.6.

Los cuadros No1.6 y No1.7 son complementos del cuadro No1.5 anterior; en el No.1.6 se resume la matrícula Institucional 2005 correspondiente a la Modalidad Presencial, describe las unidades académicas o programas que tuvieron la responsabilidad de atender los alumnos (Sede Tegucigalpa, CURSPS, sede Juticalpa, Programa FID y el Centro CIIE); el mismo propósito tiene el cuadro No.1.7 nada más que va vinculado con la matrícula de la Modalidad No Presencial(del CUED, PFC, PREUFOD y Proyecto Certificado de Educación Pre-Básica).

A manera de conclusión y entre las que pudiese derivarse de la información contenido en cuadros resúmenes, es que la población estudiantil atendida en el II Período generalmente es menor a la población del I y III Período Académico, la razón obedece a que el II

Período es de carácter intensivo y no todo los alumnos del I se matriculan en el II.

La base de la información plasmada en los cuadros resúmenes descritos y comentados anteriormente, son producto de los diversos cuadros que para cada período académico del 2005 se elaboraron y que a continuación se insertan con sus respectivas explicaciones cuando se consideró necesario.

CUADRO NO. 1.1
UNIVERSIDAD PEDAGÓGICA NACIONAL FRANCISCO MORAZÁN

RESUMEN MATRICULA INSTITUCIONAL UNIVERSITARIA Y NO UNIVERSITARIA POR FACULTAD, CENTROS, PROGRAMAS Y PROYECTOS, SEGÚN MODALIDAD DE ESTUDIO Y PERÍODO, AÑO 2005

FACULTAD, CENTRO, PROGRAMA Y/O PROYECTO.	I PERÍODO			II PERÍODO			III PERÍODO			PROMEDIO POR PERÍODO		
	Modalidad Presencial	Modalidad No Presencial	Total	Modalidad Presencial	Modalidad No Presencial	Total	Modalidad Presencial	Modalidad No Presencial	Total	Modalidad Presencial	Modalidad No Presencial	Total
Facultad Ciencia y Tecnología	2.841	4.012	6.853	2.546	4.270	6.816	2.994	3.574	6.568	2.794	3.952	6.746
Facultad de Humanidades	4.120	2.617	6.737	3.537	2.765	6.302	4.398	2.576	6.974	4.018	2.653	6.671
Programa Postgrado	220		220	219		219	247		247	229	-	229
Prog.Esp.Univ.Formac.Docente	-	912	912		802	802		2.746	2.746	-	1.487	1.487
Programa Formación Continua	-	9.116	9.116		7.617	7.617		7.537	7.537	-	8.090	8.090
MATRÍCULA UNIVERSITARIA	7.181	16.657	23.838	6.302	15.454	21.756	7.639	16.433	24.072	7.041	16.181	23.222
Centro Innovac.e Invest. C.I.I.E.	631	-	631	631		631	631		631	631	-	631
Proy.Certificado Ed.Pre-Básica		450	450		450	450		450	450	-	450	450
MATRÍCULA NO UNIVERSITARIA	631	450	1.081	631	450	1.081	631	450	1.081	631	450	1.081
TOTAL MATRICULA	7.812	17.107	24.919	6.933	15.904	22.837	8.270	16.883	25.153	7.672	16.631	24.303

GRÁFICA No. 1.1

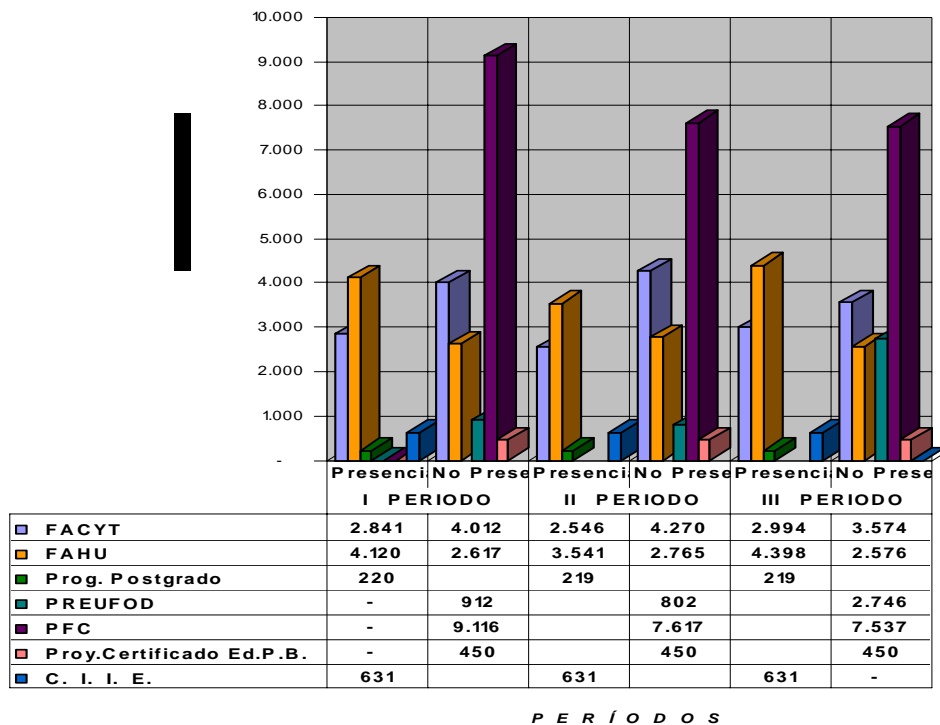

CUADRO No.12
UNIVERSIDAD PEDAGÓGICA NACIONAL FRANCISCO MORAZÁN
RESUMEN MATRÍCULA INSTITUCIONAL UNIVERSITARIA POR TIPOS DE INGRESO Y PERÍODOS, SEGÚN SEDE O PROGRAMA
AÑO 2005

SEDE Y/O PROGRAMA	I PERÍODO			II PERÍODO			III PERÍODO			PROMEDIO POR PERÍODO		
	PI *	RI *	T	PI *	RI *	T	PI *	RI *	T	PI	RI	T
SEDE CENTRAL (TeGus)	894	3.547	4.441	308	3.321	3.629	451	4.098	4.549	551	3.655	4.206
SEDE JUTICALPA	45	40	85		56	56		58	58	15	51	66
CURSPOS **	324	1.807	2.131	180	1.504	1.684	202	1.929	2.131	235	1.747	1.982
SEDE CEIBA	-	35	35	-	26	26	-	28	28	-	30	30
FID **	31	238	269	368	320	688	2	624	626	134	394	528
CUED **	828	5.801	6.629	808	6.227	7.035	456	5.694	6.150	698	5.907	6.605
PROG.POSTGRADO	49	171	220		219	219	19	228	247	10	219	229
PREUFOD **	303	609	912	23	779	802	-	2.746	2.746	109	1.378	1.487
PFC **	1.187	7.929	9.116	3.584	4.033	7.617	3.487	4.050	7.537	2.753	5.337	8.090
TOTALES	3.661	20.177	23.838	5.271	16.485	21.756	4.617	19.455	24.072	4.510	18.712	23.222

* PI : Primer Ingreso RI : Reingreso

**Centro niversitario Regional S.P.S; Formación Inicial Docentes; Centro Universitario de Educación a Distancia; Prog.Espec.Univers.Formación Docente y Programa de Formación Continua

10-3-06 / DPL.

Gráfico No. 1.2

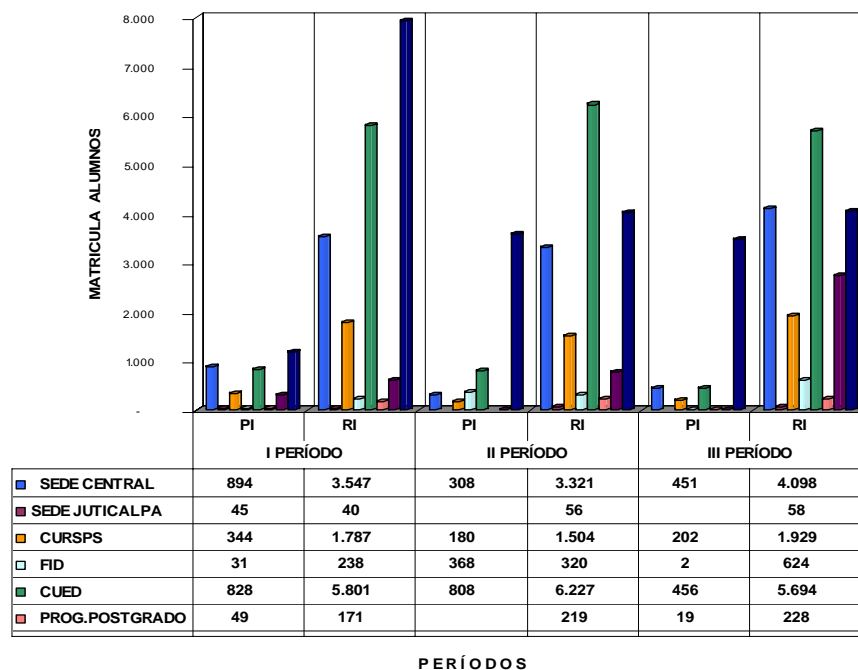

Cuadro No. 1.3

UNIVERSIDAD PEDAGÓGICA NACIONAL FRANCISCO MORAZÁN

RESUMEN MATRÍCULA INSTITUCIONAL UNIVERSITARIA POR SEXO Y PERÍODOS, SEGÚN SEDE O PROGRAMA.
AÑO 2005

SEDE Y/O PROGRAMA	I PERÍODO			II PERÍODO			III PERÍODO			PROMEDIO POR PERÍODO		
	M *	F *	T	M *	F *	T	M *	F *	T	M	F	T
SEDE CENTRAL(Tegus.)	1.478	2.963	4.441	1.129	2.500	3.629	1.432	3.117	4.549	1.346	2.860	4.206
SEDE JUTICALPA	22	63	85	11	45	56	13	45	58	15	51	66
SEDE CEIBA	3	32	35	-	26	26	1	27	28	2	28	30
CURSPS **	606	1.525	2.131	500	1.184	1.684	627	1.504	2.131	578	1.404	1.982
FID **	81	188	269	226	462	688	211	415	626	173	355	528
CUED **	2.006	4.623	6.629	2.152	4.883	7.035	1.719	4.431	6.150	1.958	4.646	6.605
PROG.POSTGRADO	76	144	220	75	144	219	90	157	247	80	148	229
PREUFOD **	314	598	912	277	525	802	511	2.235	2.746	367	1.119	1.487
PFC **	2.284	6.832	9.116	1.672	5.945	7.617	1.651	5.886	7.537	1.869	6.221	8.090
TOTALES	6.870	16.968	23.838	6.042	15.714	21.756	6.255	17.817	24.072	6.389	16.833	23.222

* M : Masculino F : Femenino

** Centro Universitario Regional S.P.S; Formación Inicial Docente; Centro Universitario Educación a Distancia; Prog.Espec.Univ.Formac.Docente y Programa Formación Continua 10-3-06/ DPL.

GRAFICA 1.3

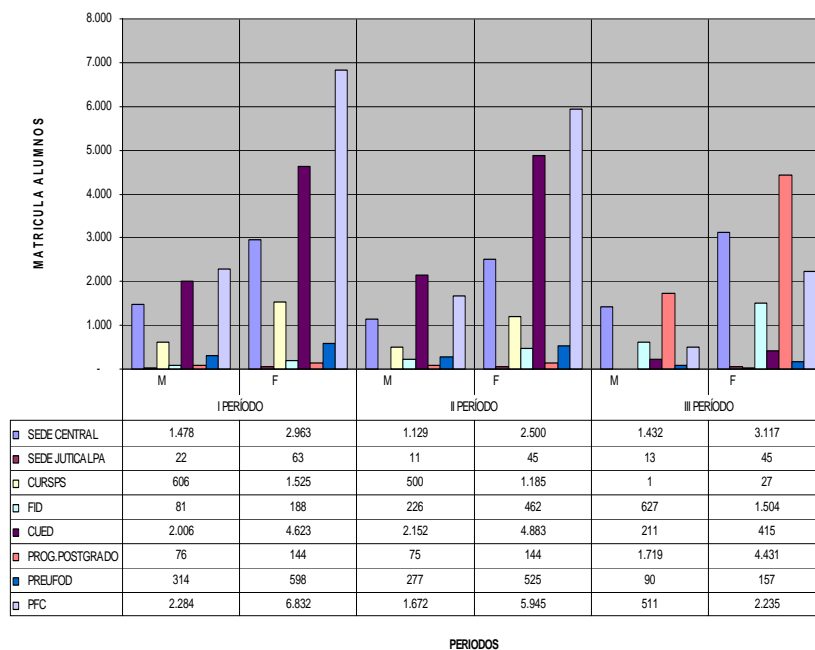

CUADRO No 1.4
UNIVERSIDAD PEDAGÓGICA NACIONAL FRANCISCO MORAZÁN
RESUMEN MATRÍCULA INSTITUCIONAL UNIVERSITARIA POR DEDICACIÓN Y PERÍODOS, SEGÚN SEDE O PROGRAMA
AÑO 2005

SEDE Y/O PROGRAMA	I PERÍODO			II PERÍODO			III PERÍODO			PROMEDIO POR PERÍODO		
	TC *	MT *	Total	TC *	MT *	Total	TC *	MT *	Total	TC	MT	T
SEDE CENTRAL(Tegus.)	1.320	3.121	4.441	63	3.566	3.629	1.259	3.290	4.549	881	3.326	4.206
SEDE JUTICALPA	1	84	85	-	56	56	10	48	58	4	63	66
CURSOS **	656	1.475	2.131	24	1.660	1.684	625	1.506	2.131	435	1.547	1.982
SEDE CEIBA	-	35	35	-	26	26	-	28	28	-	30	30
FID **	125	144	269	512	176	688	331	295	626	323	205	528
CUED **	174	6.455	6.629	269	6.766	7.035	276	5.874	6.150	240	6.365	6.605
PROG.POSTGRADO	1	219	220	1	218	219	20	227	247	7	221	229
PREUFOD **	377	535	912	406	396	802	387	2.359	2.746	390	1.097	1.487
PFC **	4.413	4.703	9.116	3.584	4.033	7.617	1.412	6.125	7.537	3.136	4.954	8.090
TOTALES	7.067	16.771	23.838	4.859	16.897	21.756	4.320	19.752	24.072	5.415	17.807	23.222

* TC: Tiempo Completo y MT: Medio Tiempo.

** Centro Universitario Regional S.P.S; Formación Inicial Docente; Centro Universitario Educación a Distancia; Prog.Espec.Univers.Formación Docente y Programa Formación Continua 10-3-06 / DPL.

GRÁFICA No. 1.4

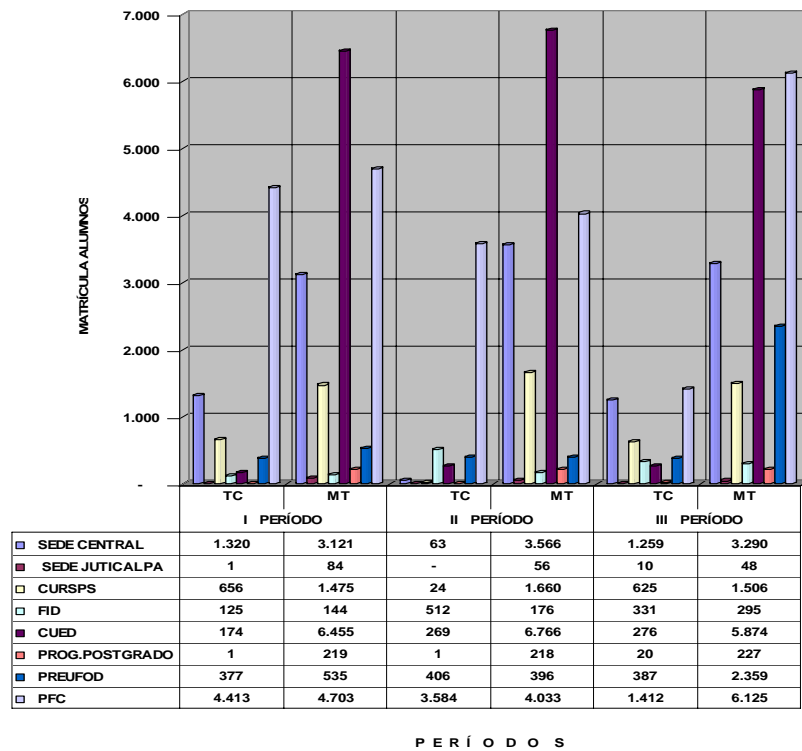

CUADRO No. 1.5
UNIVERSIDAD PEDAGÓGICA NACIONAL FRANCISCO MORAZÁN
MODALIDAD PRESENCIAL Y NO PRESENCIAL

RESUMEN MATRÍCULA INSTITUCIONAL UNIVERSITARIA Y NO UNIVERSITARIA, SEGÚN FACULTAD, POSTGRADO Y CARRERAS.
AÑO 2005

CÓDIGO	DESCRIPCIONES	MODALIDAD PRESENCIAL a/				MODALIDAD NO PRESENCIAL b/				SUMA INSTITUCIÓN			
		I	II	III	PROMEDIO	I	II	III	PROMEDIO	I	II	III	PROMEDIO
	FACULTAD CIENCIA Y TECNOLOGÍA	2.841	2.546	2.994	2.794	4.493	4.663	3.898	4.351	7.334	7.209	6.892	7.145
01	-Matemáticas	520	424	546	497	779	892	744	805	1.299	1.316	1.290	1.302
02	-Educación Comercial	709	621	733	688	833	809	789	810	1.542	1.430	1.522	1.498
04	-Ciencias Naturales	527	556	650	578	1.101	1.272	972	1.115	1.628	1.828	1.622	1.693
06	-Educ. Tecn. Industrial	342	251	331	308	171	166	88	142	513	417	419	450
07	-Educación Técnica para E Hogar	217	171	219	202	1.099	1.103	953	1.052	1.316	1.274	1.172	1.254
23	-Turismo y Hostelería	496	455	453	468	-	-	-	-	496	455	453	468
25	-Educ. Seguridad Alimentaria	30	68	62	53	29	28	28	28	59	96	90	82
31	Informática Educativa	-	-	-	-	481	393	324	399	481	393	324	399
	FACULTAD DE HUMANIDADES	4.120	3.537	4.398	4.018	12.164	10.791	12.535	11.830	16.284	14.328	16.933	15.848
03	-Ciencias Sociales	632	493	592	572	1.466	1.678	1.555	1.566	2.098	2.171	2.147	2.139
05	-Letras en español	500	418	511	476	1.151	1.087	1.021	1.086	1.651	1.505	1.532	1.563
14	-La Enseñanza del Inglés	974	749	966	896	-	-	-	-	974	749	966	896
08	-Educación Física	274	232	282	263	-	-	-	-	274	232	282	263
09	-Orientación Educativa	416	324	407	382	-	-	-	-	416	324	407	382
10	-Admon. Educativa	290	226	285	267	-	-	586	195	290	226	871	462
11	-Educación Pre-escolar	216	194	264	225	47	46	1.142	412	263	240	1.406	636
12	-Educación Especial	164	123	170	152	154	135	481	257	318	258	651	409
16	Supervisión	-	-	-	-	-	-	-	-	-	-	-	-
18	-Arte	260	224	291	258	-	-	-	-	260	224	291	258
19	Educación Musical	-	-	-	-	-	-	-	-	-	-	-	-
20	Profesorado en Educación de Adultos(AD)	-	-	-	-	-	-	-	-	-	-	-	-
24	-Francés	54	36	48	46	-	-	-	-	54	36	48	46
40	-Educ. Básica Bilingue	182	108	183	158	-	-	-	-	182	108	183	158
27	-Educ. Básica	158	410	399	322	-	-	-	-	158	410	399	322
22	Técnico Univ.Educ.Básica, Grado Asoc.	-	-	-	-	3.577	3.684	3.487	3.583	3.577	3.684	3.487	3.583
26	Profesorado en Educa.Básica I y II Ciclo	-	-	-	-	5.539	3.933	4.050	4.507	5.539	3.933	4.050	4.507
30	Administración Centros Educativos	-	-	-	-	230	228	213	224	230	228	213	224
	POSTGRADOS	220	219	247	229	-	-	-	-	220	219	247	229
90	-Maest. Matemática Educ.	17	17	36	23	-	-	-	-	17	17	36	23
70	-Maestría en Educación	1	1	1	1	-	-	-	-	1	1	1	1
55	-Maest.Gestion de la Educ.	43	48	45	45	-	-	-	-	43	48	45	45
91	-Maest. en Genero y Educación	26	27	23	25	-	-	-	-	26	27	23	25
95	-Maest. en Ciencias Naturales	38	36	36	37	-	-	-	-	38	36	36	37
53	-Maest. en Investigación Educación	27	24	24	25	-	-	-	-	27	24	24	25
52	-Maest. en Lenguas	27	26	44	32	-	-	-	-	27	26	44	32
50	-Maest. en Curriculum	24	22	21	22	-	-	-	-	24	22	21	22
100	Doctorado en Educación	17	18	17	17	-	-	-	-	17	18	17	17
	MATRÍCULA UNIVERSITARIA	7.181	6.302	7.639	7.041	16.657	15.454	16.433	16.181	23.838	21.756	24.072	23.222
	Centro Innovac. E Invest. Educ. (CIIE)	631	631	631	631	-	-	-	-	631	631	631	631
	Proy. Certificado Educ.Pre-Básica	-	-	-	-	450	450	450	450	450	450	450	450
	MATRÍCULA NO UNIVERSITARIA	631	631	631	631	450	450	450	450	1.081	1.081	1.081	1.081
	TOTAL MATRÍCULA	7.812	6.933	8.270	7.672	17.107	15.904	16.883	16.631	24.919	22.837	25.153	24.303

a/ Comprende : Sede Tegucigalpa, CURSPS, FID y Juticalpa(Nivel Universitario) y CIIE(No Universitario)
b/ Comprende: CUED, PFC y PREUFOD(Nivel Universitario) y Proy. CEPREB(No Universitario)

13-3-06 / DPL

GRÁFICA No. 15
RESUMEN DE MATRÍCULA INSTITUCIONAL UNIVERSITARIA Y NO
UNIVERSITARIA, SEGÚN MODALIDAD DE ESTUDIO
AÑO 2005

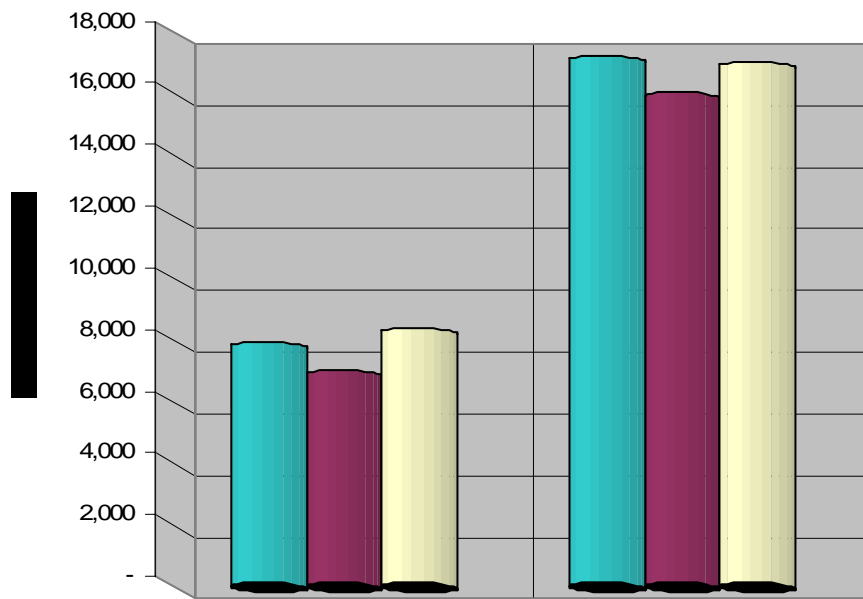

	PRESENCIAL	NO PRESENCIAL
I PERIODO	7,812	17,107
II PERIODO	6,934	15,904
III PERIODO	8,271	16,883

Cuadro No. 1.6
UNIVERSIDAD PEDAGÓGICA NACIONAL FRANCISCO MORAZÁN
MODALIDAD PRESENCIAL
RESUMEN MATRÍCULA INSTITUCIONAL UNIVERSITARIA Y NO UNIVERSITARIA POR PERÍODOS, SEGÚN SEDE, CENTROS Y PROGRAMAS.
AÑO 2005

CÓDIGO	DESCRIPCIONES	MATRÍCULA MODALIDAD PRESENCIAL																							
		Sede Tegucigalpa				Centro Universitario Regional S.P.S.				F. I. D. a/				JUTICALPA				CEIBA				SUMA MODALIDAD PRESENCIAL			
		I	II	III	PROM.	I	II	III	PROM.	I	II	III	PROM.	I	II	III	PROM.	I	II	III	PROM.	I	II	III	PROM.
	FACULTAD CIENCIA Y TECNOLOGÍA	2.020	1.689	2.048	1.919	761	622	745	709	60	235	201	165	-	-	-	-	-	-	-	-	2.841	2.546	2.994	2.794
01	-Matemáticas	352	283	380	338	154	129	156	146	14	12	10	12	-	-	-	-	-	-	-	-	520	424	546	497
02	-Educación Comercial	490	402	485	459	219	175	207	200	-	44	41	28	-	-	-	-	-	-	-	-	709	621	733	688
04	-Ciencias Naturales	342	330	397	356	158	127	158	148	27	99	95	74	-	-	-	-	-	-	-	-	527	556	650	578
06	-Educ. Tecn. Industrial	254	187	246	230	81	60	81	74	7	4	2	4	-	-	-	-	-	-	-	-	342	251	331	308
07	Educación Técnica para El Hogar	203	160	205	189	2	-	2	1	12	11	12	12	-	-	-	-	-	-	-	-	217	171	219	202
23	-Turismo y Hostelería	349	302	298	316	147	131	141	140	-	22	14	12	-	-	-	-	-	-	-	-	496	455	453	468
25	-Educ.en Seguridad Alimentaria	30	25	35	30	-	-	-	-	-	43	27	23	-	-	-	-	-	-	-	-	30	68	62	53
31	Infomática Educativa	-	-	-	-	-	-	-	-	-	-	-	-	-	-	-	-	-	-	-	-	-	-	-	-
	FACULTAD DE HUMANIDADES	2.421	1.940	2.501	2.287	1.370	1.062	1.386	1.273	209	453	425	362	85	56	58	66	35	26	28	30	4.120	3.537	4.398	4.018
03	-Ciencias Sociales	437	344	428	403	177	140	159	159	18	9	5	11	-	-	-	-	-	-	-	-	632	493	592	572
05	-Letras en español	348	295	369	337	140	113	137	130	12	10	5	9	-	-	-	-	-	-	-	-	500	418	511	476
14	-La Enseñanza del Inglés	469	372	492	444	477	359	451	429	-	4	5	3	28	14	18	20	-	-	-	-	974	749	966	896
08	-Educación Física	172	143	175	163	96	82	104	94	6	7	3	5	-	-	-	-	-	-	-	-	274	232	282	263
09	-Orientación Educativa	203	157	219	193	194	154	177	175	19	13	11	14	-	-	-	-	-	-	-	-	416	324	407	382
10	-Admon. Educativa	286	220	282	263	-	-	-	-	4	6	3	4	-	-	-	-	-	-	-	-	290	226	285	267
11	-Educación Pre-escolar	130	114	157	134	86	80	107	91	-	-	-	-	-	-	-	-	-	-	-	-	216	194	264	225
12	-Educación Especial	111	78	108	99	52	44	61	52	1	1	1	1	-	-	-	-	-	-	-	-	164	123	170	152
16	Supervisión Educativa	-	-	-	-	-	-	-	-	-	-	-	-	-	-	-	-	-	-	-	-	-	-	-	-
18	-Arte	166	143	182	164	68	56	84	69	26	25	25	25	-	-	-	-	-	-	-	-	260	224	291	258
19	Educación Musical	-	-	-	-	-	-	-	-	-	-	-	-	-	-	-	-	-	-	-	-	-	-	-	-
20	Profesorado en Educación de Adultos (AD)	-	-	-	-	-	-	-	-	-	-	-	-	-	-	-	-	-	-	-	-	-	-	-	-
24	-Francés	53	36	48	46	1	-	-	-	-	-	-	-	-	-	-	-	-	-	-	-	54	36	48	46
40	-Educ. Básica Bilingüe	45	38	41	41	41	2	74	39	4	-	-	1	57	42	40	46	35	26	28	30	182	108	183	158
27	-Educ. Básica	1	-	-	0	38	32	32	34	119	378	367	288	-	-	-	-	-	-	-	-	158	410	399	322
22	Técnico Universitario en Educación Básica	-	-	-	-	-	-	-	-	-	-	-	-	-	-	-	-	-	-	-	-	-	-	-	-
26	Profesorado en Educac.Básica I y II Ciclo	-	-	-	-	-	-	-	-	-	-	-	-	-	-	-	-	-	-	-	-	-	-	-	-
30	Administración de Centros Educativos	-	-	-	-	-	-	-	-	-	-	-	-	-	-	-	-	-	-	-	-	-	-	-	-
	POSTGRADOS	183	183	192	186	37	36	55	43	-	-	-	-	-	-	-	-	-	-	-	-	220	219	247	229
90	-Maest. Matemática Educ.	17	17	36	23	-	-	-	-	-	-	-	-	-	-	-	-	-	-	-	-	17	17	36	23
70	-Maestría en Educación	1	1	1	1	-	-	-	-	-	-	-	-	-	-	-	-	-	-	-	-	1	1	1	1
80	-Maestría en Currículum	24	24	21	23	-	-	-	-	-	-	-	-	-	-	-	-	-	-	-	-	24	24	21	23
55	-Maest.Gestion de la Educ.	23	23	25	24	20	20	20	20	-	-	-	-	-	-	-	-	-	-	-	-	43	43	45	44
91	-Maest. en Genero y Educación	26	26	23	25	-	-	-	-	-	-	-	-	-	-	-	-	-	-	-	-	26	26	23	25
	-Maest. en Ciencias Naturales	22	22	20	15	16	16	16	16	-	-	-	-	-	-	-	-	-	-	-	-	38	38	36	37
53	-Maest. en Investigación Educación	27	27	24	26	-	-	-	-	-	-	-	-	-	-	-	-	-	-	-	-	27	27	24	26
52	Maest. En Lenguas	26	26	25	26	1	-	19	7	-	-	-	-	-	-	-	-	-	-	-	-	27	26	44	32
100	Doctorado en Educación	17	17	17	17	-	-	-	-	-	-	-	-	-	-	-	-	-	-	-	-	17	17	17	17
	MATRÍCULA UNIVERSITARIA	4.624	3.812	4.741	4.392	2.168	1.720	2.186	2.025	269	688	626	528	85	56	58	66	35	26	28	30	7.181	6.302	7.639	7.041
	Pre-Básico	31	31	31	31	-	-	-	-	-	-	-	-	-	-	-	-	-	-	-	-	31	31	31	31
	Básico	436	436	436	436	-	-	-	-	-	-	-	-	-	-	-	-	-	-	-	-	436	436	436	436
	Diversificado	164	164	164	164	-	-	-	-	-	-	-	-	-	-	-	-	-	-	-	-	164	164	164	164
	MATRÍCULA NO UNIVERSITARIA	631	631	631	631	-	-	-	-	-	-	-	-	-	-	-	-	-	-	-	-	631	631	631	631
	TOTAL MATRÍCULA	5.255	4.443	5.372	5.023	2.168	1.720	2.186	2.025	269	688	626	528	85	56	58	66	35	26	28	30	7.812	6.933	8.270	7.672

a/ FID : Formación Inicial de Docentes.
b/ CIIE: Centro de Innovación e Investigación Educativa.

Cuadro No. 1.7
UNIVERSIDAD PEDAGÓGICA NACIONAL FRANCISCO MORAZÁN
MODALIDAD NO PRESENCIAL
RESUMEN MATRÍCULA INSTITUCIONAL UNIVERSITARIA Y NO UNIVERSITARIA POR PERÍODOS, CENTRO Y PROGRAMAS ESPECIALES.
AÑO 2005

CÓDIGO	DESCRIPCIONES	MODALIDAD NO PRESENCIAL a/														SUMA MODALIDAD NO PRESENCIAL					
		C U E D				P F C				P R E U F O D				PROYECTO CEPREB				I	II	III	PROM.
		I	II	III	PROM.	I	II	III	PROM.	I	II	III	PROM.	I	II	III	PROM.				
	FACULTAD CIENCIA Y TECNOLOGÍA	4.012	4.270	3.574	3.952	-	-	-	-	481	393	324	399	-	-	-	-	4.493	4.663	3.898	4.351
01	-Matemáticas	779	892	744	805	-	-	-	-					-	-	-	-	779	892	744	805
02	-Educación Comercial	833	809	789	810	-	-	-	-					-	-	-	-	833	809	789	810
04	-Ciencias Naturales	1.101	1.272	972	1.115	-	-	-	-					-	-	-	-	1.101	1.272	972	1.115
06	-Educ. Tecn. Industrial	171	166	88	142	-	-	-	-					-	-	-	-	171	166	88	142
07	-Educ. Tecn. Para El Hogar	1.099	1.103	953	1.052	-	-	-	-					-	-	-	-	1.099	1.103	953	1.052
25	Educación en Seguridad Alimentaria	29	28	28	28	-	-	-	-					-	-	-	-	29	28	28	28
31	Educación Informática					-	-	-	-	481	393	324	399	-	-	-	-	481	393	324	399
	FACULTAD DE HUMANIDADES	2.617	2.765	2.576	2.653	9.116	7.617	7.537	8.090	431	409	2.422	1.087	-	-	-	-	12.164	10.791	12.535	11.830
03	-Ciencias Sociales	1.466	1.678	1.555	1.566	-	-	-	-					-	-	-	-	1.466	1.678	1.555	1.566
05	-Letras en español	1.151	1.087	1.021	1.086	-	-	-	-					-	-	-	-	1.151	1.087	1.021	1.086
14	-Letras en Inglés					-	-	-	-					-	-	-	-	-	-	-	-
08	Educación Física					-	-	-	-					-	-	-	-	-	-	-	-
09	Orientación Educativa					-	-	-	-					-	-	-	-	-	-	-	-
10	Administración Educativa					-	-	-	-			586	195	-	-	-	-	-	-	586	195
11	Educación Pre-Escolar					-	-	-	-	47	46	1.142	412	-	-	-	-	47	46	1.142	412
12	Educación Especial					-	-	-	-	154	135	481	257	-	-	-	-	154	135	481	257
18	Arte					-	-	-	-					-	-	-	-	-	-	-	-
20	Profesorado en Educación de Adultos(AD)					-	-	-	-					-	-	-	-	-	-	-	-
30	Administración Centros Educativos					-	-	-	-	230	228	213	224	-	-	-	-	230	228	213	224
40	Educación Básica Bilingüe					-	-	-	-					-	-	-	-	-	-	-	-
22	Téc. Univ.Educ. Básica Grad. Asoc.					-	3.577	3.684	3.487	3.583				-	-	-	-	3.577	3.684	3.487	3.583
26	Profesorado en Educ.Básica I y II Ciclo					-	5.539	3.933	4.050	4.507				-	-	-	-	5.539	3.933	4.050	4.507
	POSTGRADOS	-	-	-	-	-	-	-	-	-	-	-	-	-	-	-	-	-	-	-	-
50	Maestría en Currículum					-	-	-	-					-	-	-	-	-	-	-	-
	MATRÍCULA UNIVERSITARIA	6.629	7.035	6.150	6.605	9.116	7.617	7.537	8.090	912	802	2.746	1.487	-	-	-	-	16.657	15.454	16.433	16.181
	Certificado Educación Pre-Básica					-	-	-	-					450	450	450	450	450	450	450	450
	MATRÍCULA NO UNIVERSITARIA	-	-	-	-	-	-	-	-	-	-	-	-	450	450	450	450	450	450	450	450
	TOTAL MATRÍCULA	6.629	7.035	6.150	6.605	9.116	7.617	7.537	8.090	912	802	2.746	1.487	450	450	450	450	17.107	15.904	16.883	16.631

a/ Conformado por: Centro Universitario de Educación a Distancia(CUED); Programa de Formación Continua(PFC); Programa Especial Universitario de Formación Docente(PREUFOD) y Proyecto Certificado de Educación Pre-Básica (PROYECTO CEPREB).
13-3-06 / DPL.

**1.1 MATRÍCULA
POR PERIODOS:

I PERÍODO**

MATRÍCULA DE ALUMNOS POR PERÍODOS ACADÉMICOS 2005

Orientaciones Generales:

Con el objeto de ofrecer a los estudiantes facilidades para avanzar en sus estudios y en atención a las disposiciones emanadas por los entes rectores de la Educación Superior, la Universidad Pedagógica Nacional Francisco Morazán divide su año Académico en tres períodos, dos largos con duración aproximada de 15 semanas y uno corto de 9 semanas (Período Intensivo), este último no es aplicable en el Centro Universitario de Educación a Distancia (CUED) ni en los Programas Especiales PREUFOD y PFC que cubren la matrícula de la Modalidad No Presencial. El sustento legal para la fijación de estos períodos son los artículos 66 y 67 de la Ley de Educación Superior, su Reglamento y las Normas Académicas de dicha ley.

La matrícula universitaria de la **Modalidad Presencial**, es la que la UPNFM atiende en la Sedes Central Tegucigalpa, Sede del Centro Universitario Regional de San Pedro Sula (CURSPS), sedes del Programa de Formación Inicial de Docentes (FID), que este año se organizó como el Programa de Transformación de las Escuelas Normales, la sede de Juticalpa y la sede Ceiba.

En la **Modalidad No Presencial**, la matrícula es servida por el Centro Universitario de Educación a Distancia (CUED) en sus siete (7) sedes que funcionan en el País (Santa Bárbara, Comayagua, Santa Rosa de Copán, La Ceiba, Choluteca, Nacaome y Tegucigalpa); también forman parte de esta Modalidad de estudio, la matrícula de los Programas Especiales PREUFOD y PFC que en el año 2005 tuvieron actividad en varios lugares de la República de Honduras.

En el presente Documento se presenta información detallada sobre alumnos, para los Períodos Académicos I, II y III, en 3 clasificaciones oficialmente adoptadas: por Tipo de Ingreso, por Sexo y por Dedicación (Jornada de Tiempo Completo (TC)) y a Jornada de Medio Tiempo (MT); la información procesada y dependiendo del tipo de clasificación, la encontrará en los cuadros siguientes:

- a) **Por Tipo de Ingreso:** 1.1.5.a, 1.1.5.b, 1.2.5.a, 1.2.5.b, 1.3.5.a, 1.3.5.b, 1.4.1.a.1, 1.4.1.b.1 y 1.4.1.c.1;
- b) **Por Sexo:** 1.1.6.a, 1.1.6.b, 1.2.6.a, 1.2.6.b, 1.3.6.a, 1.3.6.b, 1.4.1.a.2, 1.4.1.b.2, 1.4.1.c.2; 1.4.2.a. y
- c) **Por Dedicación:** 1.1.7.a, 1.1.7.b, 1.2.7.a, 1.2.7.b, 1.3.7.a, 1.3.7.b, 1.4.1.a.3, 1.4.1.b.3 y 1.4.1.c.3.

La información de los cuadros anteriores y dependiendo de la clasificación de matrícula que trate, se resume también en los cuadros siguientes:

- a) **Matrícula por Tipo de Ingreso**, cuadros 1.1.0, 1.2.0 y 1.3.0.
- b) **Matrícula por Sexo**, cuadros 1.1.1, 1.2.1 y 1.3.1 y,
- c) **Matrícula por Dedicación**, cuadros 1.1.2, 1.2.2 y 1.3.2.

A continuación la información resumida y detallada para cada Período académico y comentarios; incluye Gráficas en algunos cuadros para cuyos para mejor comprensión:

MATRÍCULA PRIMER PERÍODO ACADÉMICO 2005

La matrícula universitaria en el primer período ascendió a 23,838 alumnos, de los cuales el 30.1% correspondió a la Modalidad Presencial y el 69.9% a la Modalidad No Presencial. En la primera Modalidad comprende la matrícula de la Sede Central Tegucigalpa, Centro Universitario Regional San Pedro Sula (CURSPS), Programa de Formación Inicial de Docentes (FID), Sede Regional Ceiba y Sede Regional de Juticalpa y en la segunda Modalidad, la matrícula atendida por el Centro Universitario de Educación a Distancia (CUED), y los Programas Especiales PFC y PREUFOD.

Al comparar la matrícula total con la del mismo período del año 2004, resulta un incremento de 3.396 alumnos que significa un 16.7

En la modalidad Presencial la matrícula aumentó 19.7% y en la No Presencial un 15.3%.

En los datos de matrícula por Tipo de Ingreso, Sexo y Dedicación, se observa lo siguiente:

a) Matrícula Por Tipo de Ingreso. La matrícula universitaria de Primer Ingreso (PI) en el 2005 fue de 3,691 alumnos que en relación con la matrícula total del período representa el 15.4% y que comparado con el año 2004 mejoró en 86.8%. Los alumnos de Reingreso (RI) ascendieron a 20,147 equivalentes al 84.5%.

En las principales sedes o unidades académicas las proporciones de matrícula de PI y RI se presentaron así: a) Tegucigalpa, 20.2% para PI y 79.8% para RI; b) Regional San Pedro Sula, 16.2% para PI y 83.8% para RI; c) CUED, 12.4% para PI y 87.6% en RI (Estos % varían en las diferentes sedes del Programa, por ejemplo la matrícula PI de las 7 sedes oscilan entre 0% en Nacaome y Santa Rosa de Copán a 21.5% en Santa Bárbara y para RI varía desde 78.8% en Santa Bárbara a un 100.0% en Nacaome. Para información de Matrícula por Tipo de Ingreso I período,

véase los cuadros No. 1.1.5.a y 1.1.5.b. y cuadro resumen No.1.1.0 y su gráfica No.1.7.

b) Matrícula Por Sexo. Esta clasificación de matrícula estudiantil es muy importante para prever la equidad de Género en la educación formativa y en la capacitación docente, por tal razón, las estadísticas y datos que procesa la UPNFM consideran importante la variable sexo (masculino y femenino). Conforme la matrícula por Sexo del I período año 2005, se observa una mayoría del sector femenino con 71.1% (16,958 estudiantes) y 28.8% (6,870 estudiantes) para el masculino.

En las principales sedes universitarias los datos son los siguientes:

a) Sede Central Tegucigalpa, 66.6% mujeres 33.4% varones;

b) Regional San Pedro Sula, 61.5% mujeres y 28.5% varones;

c) Centro Universitario de Educación a Distancia (CUED), 56.6% mujeres y 43.4% varones (El CUED funciona en el país en 7 sedes y la estructura de porcentajes entre varones y mujeres son similares a los % indicados para el programa.

d) Formación Inicial de Docentes (FID), 69.9% femenino y 30.1% masculino. Este es un programa de Gobierno mediante el cual se forman los futuros maestros de Educación Primaria con nivel de educación universitaria, los porcentajes señalados muestran que la oferta educativa del programa es preferida por el sector femenino.

e) Programa de Formación Continua (PFC), 74.9% femenino (6,832 estudiantes) y 25.1 % masculino (1,284 estudiantes)

f) Programa Especial Universitario de Formación Docente (PREUFOD), 65.5% femenino (525 estudiantes) y 34.5% masculino (277 estudiantes). Para la matrícula por Sexo véase los cuadros No.1.1.6.a, 1.1.6. b, 1.4.1.a.2, 1.4.2.a y cuadro resumen No. 1.1.1 y gráficas No.1.8 y 1.8.a.

c) Matrícula por Dedicación. Se refiere a la clasificación de alumnos según Estatuto de la Universidad Pedagógica Nacional Francisco Morazán, ya que un alto porcentaje de su población estudiantil trabaja en el sistema educativo nacional o en otros sectores, lo que los obliga a dividir su tiempo entre el estudio y el trabajo, determinándose así la dedicación al estudio o jornada académica de tiempo completo (TC) y de medio tiempo (MT). En el 2004 los estudiantes de Tiempo Completo y Medio Tiempo representaban el 44.2% y 55.8% respectivamente, para el 2005 estos variaron a 29.6% y 70.4%. Estas mismas relaciones pueden construirse con las respectivas matrículas por Dedicación de las Sedes: Tegucigalpa, San Pedro Sula, FID, CUED y PREUFOD. Para un mejor detalle véase los cuadros No. 1.1.7.a, 1.1.7.b, 1.4.1.a.3, Cuadros resúmenes No.1.1.2, 1.1.3 y Gráfica No.1.9.

**CUADRO 1.1.0.
UNIVERSIDAD PEDAGÓGICA NACIONAL FRANCISCO MORAZÁN**

**RESUMEN MATRÍCULA UNIVERSITARIA POR TIPO DE INGRESO Y MODALIDAD DE ESTUDIO, SEGÚN FACULTAD, CARRERA Y PROGRAMAS
I PERÍODO, AÑO 2005**

CÓDIGO	FACULTAD, CARRERA Y PROGRAMA	TOTAL INSTITUCIÓN	MODALIDAD PRESENCIAL			MODALIDAD NO PRESENCIAL b/		
			TOTAL	PI	RI	TOTAL	PI	RI
	FACULTAD DE CIENCIA Y TECNOLOGÍA	7.334	2.841	576	2.265	4.493	827	3.666
01	Ciencias Matemáticas	1.299	520	139	381	779	159	620
02	Educación Comercial	1.542	709	116	593	833	105	728
04	Ciencias Naturales	1.628	527	149	378	1.101	192	909
06	Educación Técnica Industrial	513	342	65	277	171	23	148
07	Educación Técnica para El Hogar	1.316	217	33	184	1.099	135	964
23	Turismo y Hostelería	496	496	67	429	-	-	-
25	Educación en Seguridad Alimentaria	59	30	7	23	29	-	29
31	Informática Educativa	481	-	-	-	481	213	268
	FACULTAD DE HUMANIDADES	16.284	4.120	724	3.396	12.164	1.501	10.663
03	Ciencias Sociales	2.098	632	115	517	1.466	111	1.355
05	Letras y Lenguas Español	1.651	500	98	402	1.151	103	1.048
14	Letras y Lenguas Inglés	974	974	121	853	-	-	-
08	Educación Física	274	274	46	228	-	-	-
09	Orientación Educativa	416	416	56	360	-	-	-
10	Administración Educativa	290	290	42	248	-	-	-
11	Educación Pre escolar	263	216	32	184	47	6	41
12	Educación Especial	318	164	51	113	154	49	105
18	Arte	260	260	46	214	-	-	-
19	Educación Musical	-	-	-	-	-	-	-
20	Profesorado en Educación de Adultos(AD)	-	-	-	-	-	-	-
24	Letras y Lenguas Francés	54	54	17	37	-	-	-
40	Educación Básica Bilingüe	182	182	73	109	-	-	-
27	Educación Básica	158	158	27	131	-	-	-
22	Técnico Universitario en Educación Básica	3.577	-	-	-	3.577	1.187	2.390
26	Profesorado en Educ. Básica I Y II Ciclo	5.539	-	-	-	5.539	-	5.539
30	Administración de Centros Educativos	230	-	-	-	230	45	185
	PROGRAMA POSTGRADO a/	220	220	49	171	-	-	-
	RESUMEN MATRÍCULA c/	23.838	7.181	1.349	5.832	16.657	2.328	14.329

a/ El detalle maestrías véase Cuadros No.1.1.5.a y 1.1.5.b

b/ Comprende los Programas: Centro Universitario de Educación a Distancia(CUED), PREUFOD y P.F.C.

c/ Cuadros Números 1.1.5.a y b ; 1.4.1.a y 1.4.2.a

8-03-06/DPL

GRÁFICA No. 1.7
UNIVERSIDAD PEDAGÓGICA NACIONAL FRANCISCO MORAZÁN

RESUMEN MATRÍCULA UNIVERSITARIA POR TIPOS DE INGRESO Y MODALIDAD DE ESTUDIO EN
PORCENTAJES SEGÚN FACULTAD Y POSTGRADO
I PERÍODO 2005

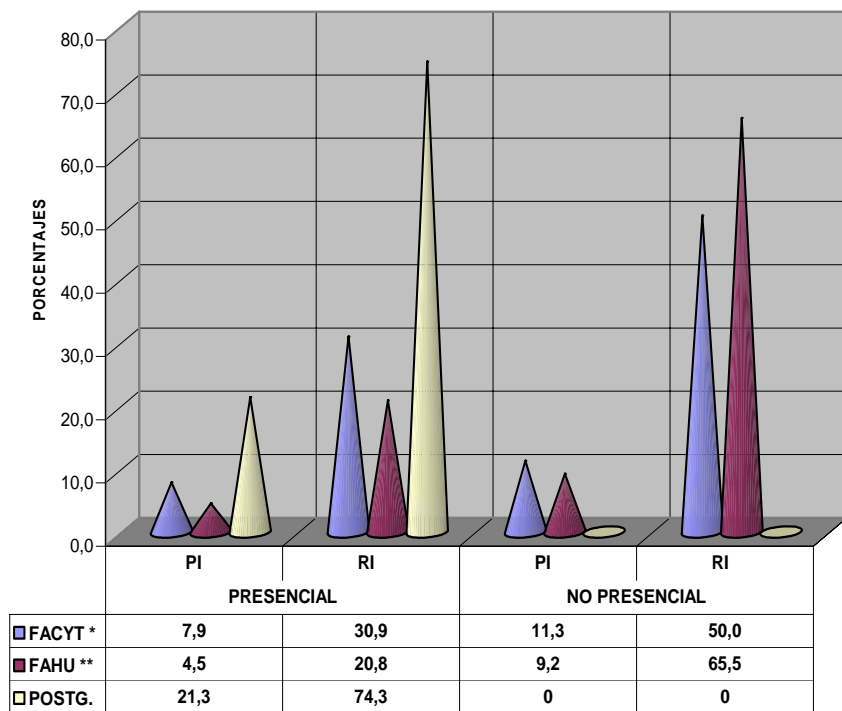

TIPO DE INGRESO Y MODALIDA DE ESTUDIO

*: Incluye matrícula Centro Presenciales mas No Presenciales
 CUED Y PREUFOD. ** Incluye Presenciales mas No Presenciales CUED, PFC y PREUFOD

**CUADRO 1.1.1.
UNIVERSIDAD PEDAGÓGICA NACIONAL FRANCISCO MORAZÁN**

**RESUMEN MATRÍCULA UNIVERSITARIA POR SEXO Y MODALIDAD DE ESTUDIO, SEGÚN FACULTAD, CARRERA, PROGRAMAS
I PERÍODO, AÑO 2005**

CÓDIGO	FACULTAD, CARRERA Y PROGRAMA	TOTAL INSTITUCIÓN	MODALIDAD PRESENCIAL			MODALIDAD NO PRESENCIAL b/		
			TOTAL	M	F	Total	M	F
	FACULTAD DE CIENCIA Y TECNOLOGÍA	7.334	2.841	1.093	1.748	4.493	1.538	2.955
01	Ciencias Matemáticas	1.299	520	281	239	779	445	334
02	Educación Comercial	1.542	709	262	447	833	300	533
04	Ciencias Naturales	1.628	527	164	363	1.101	434	667
06	Educación Técnica Industrial	513	342	278	64	171	123	48
07	Educación Técnica para El Hogar	1.316	217	10	207	1.099	32	1.067
25	Educación en Seguridad Alimentaria	59	30	5	25	29	3	26
23	Turismo y Hostelería	496	496	93	403	-	-	-
31	Informática Educativa	481	-	-	-	481	201	280
	FACULAD DE HUMANIDADES	16.284	4.120	1.097	3.023	12.164	3.066	9.098
03	Ciencias Sociales	2.098	632	224	408	1.466	475	991
05	Letras y Lenguas Español	1.651	500	100	400	1.151	194	957
14	Letras y Lneguas Inglés	974	974	224	750	-	-	-
08	Educación Física	274	274	190	84	-	-	-
09	Orientación Educativa	416	416	49	367	-	-	-
10	Adeministación Educativa	290	290	68	222	-	-	-
11	Educación Pre escolar	263	216	10	206	47	-	47
12	Educación Especial	318	164	25	139	154	22	132
16	Supervisión Educativa	-	-	-	-	-	-	-
18	Arte	260	260	141	119	-	-	-
19	Educación Musical	-	-	-	-	-	-	-
20	Profesorado en Educación de Adultos (AD)	-	-	-	-	-	-	-
24	Letras y Lenguas Francés	54	54	22	32	-	-	-
40	Educación Básica Bilingüe	182	182	27	155	-	-	-
27	Educación Básica	158	158	17	141	-	-	-
22	Técnico Universitario en Educación Básica	3.577	-	-	-	3.577	792	2.785
26	Profesorado Universitario Educación Básica	5.539	-	-	-	5.539	1.492	4.047
30	Administración de Centros Educativos	230	-	-	-	230	91	139
	PROGRAMA POSTGRADO a/	220	220	76	144	-	-	-
	RESUMEN MATRÍCULA c/	23.838	7.181	2.266	4.915	16.657	4.604	12.053

a/ El detalle maestrías véase Cuadros No.1.1.6.a y 1.1.6.b

b/ Comprende los Programas: Centro Universitario de Educación a Distancia(CUED), PREUFOD y P.F.C.

c/ cuadros números 1.1.6.a y .b; 1.4.1.b y 1.4.2.a

8-03-06/DPL.

GRÁFICA No. 1.8

UNIVERSIDAD PEDAGÓGICA NACIONAL FRANCISCO MORAZÁN
RESUMEN MATRÍCULA UNIVERSITARIA POR MODALIDAD DE ESTUDIO EN PORCENTAJES, SEGÚN FACULTAD Y POSTGRADO I PERÍODO AÑO 2005

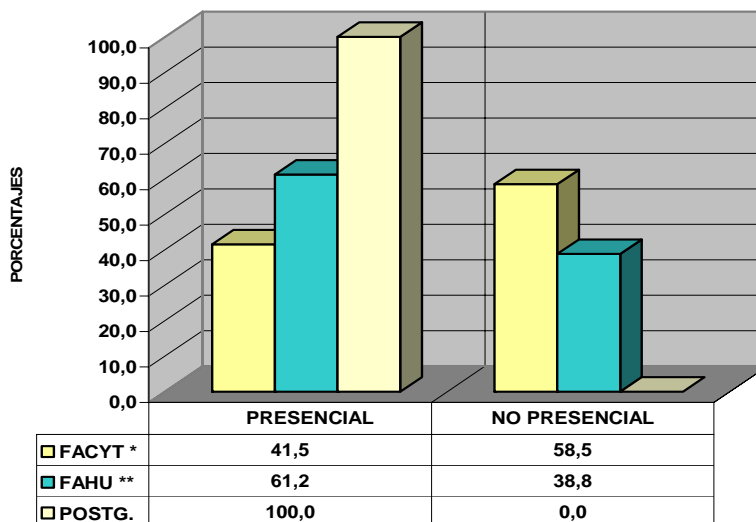

MODALIDAD DE ESTUDIO

*. Incluye matrícula Centro Presenciales mas No Presenciales CUED Y PREUFOD.
** Incluye Presenciales mas No Presenciales CUED, PFC y PREUFOD

GRÁFICA No. 1.8.a

RESUMEN MATRÍCULA UNIVERSITARIA POR SEXO EN PORCENTAJES, SEGÚN FACULTAD Y POSTGRADO I PERÍODO AÑO 2005

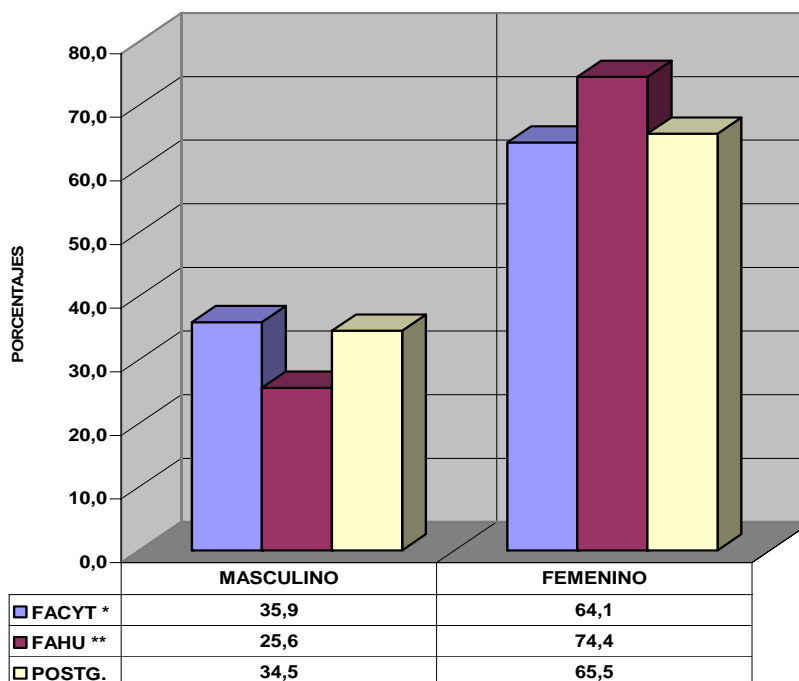

S E X O

**CUADRO No. 1.1.2
UNIVERSIDAD PEDAGÓGICA NACIONAL FRANCISCO MORAZÁN**

**RESUMEN MATRÍCULA UNIVERSITARIA POR DEDICACIÓN Y MODALIDAD DE ESTUDIO, SEGÚN FACULTAD, CARRERA Y PROGRAMAS
I PERÍODO AÑO 2005**

CÓDIGO	FACULTAD, CARRERA Y PROGRAMA	TOTAL INSTITUCIÓN	TIEMPO COMPLETO			MEDIO TIEMPO		
			Sub Total	Presencial	No Presencial b/	Sub Total	Presencial	No Presencial b/
	FACULTAD DE CIENCIA Y TECNOLOGIA	7.334	1.155	930	225	6.179	1.911	4.268
01	Ciencias Matemáticas	1.299	204	195	9	1.095	325	770
02	Educación Comercial	1.542	213	196	17	1.329	513	816
04	Ciencias Naturales	1.628	219	210	9	1.409	317	1.092
06	Educación Técnica Industrial	513	88	80	8	425	262	163
07	Educación Técnica para El Hogar	1.316	52	37	15	1.264	180	1.084
23	Turismo y Hostelería	496	203	203	-	293	293	-
25	Educación en Seguridad Alimentaria	59	9	9	-	50	21	29
31	Informática Educativa	481	167	-	167	314	-	314
	FACULTAD DE HUMANIDADES	16.284	5.911	1.172	4.739	10.373	2.948	7.425
03	Ciencias Sociales	2.098	210	150	60	1.888	482	1.406
05	Letras y Lenguas Español	1.651	198	142	56	1.453	358	1.095
14	Letras y Lenguas Inglés	974	257	257	-	717	717	-
08	Educación Física	274	88	88	-	186	186	-
09	Orientación Educativa	416	124	124	-	292	292	-
10	Administración Educativa	290	85	85	-	205	205	-
11	Educación Pre-Escolar	263	70	56	14	193	160	33
12	Educación Especial	318	87	43	44	231	121	110
16	Supervisión Educativa	-	-	-	-	-	-	-
18	Arte	260	79	79	-	181	181	-
19	Educación Musical	-	-	-	-	-	-	-
20	Profesorado en Educación de Adultos(AD)	-	-	-	-	-	-	-
24	Letras y Lenguas Francés	54	17	17	-	37	37	-
40	Educación Básica Bilingüe	182	41	41	-	141	141	-
27	Educación Básica	158	90	90	-	68	68	-
22	Técnico Univers.de Educación Básica	3.577	1.707	-	1.707	1.870	-	1.870
26	Profesorado en Educ. Básica I y II ciclo	5.539	2.706	-	2.706	2.833	-	2.833
30	Administración de Centros Educativos	230	152	-	152	78	-	78
	PROGRAMA POSTGRADO a/	220	1	1	0	219	219	-
	RESUMEN MATRÍCULA c/	23.838	7.067	2.103	4.964	16.771	5.078	11.693

a/ El detalle maestrías véase Cuadros 1,1,7,a y 1,1,7,b

b/ Comprende los Programas: Centro Universitario de Educación a Distancia(CUED), PREUFOD y P.F.C.

c/ Cuadros números 1.1.7.a y b; 1.4.1.c y 1.4.2.a

9-03-06/DPL.

**CUADRO No. 1.1.3
UNIVERSIDAD PEDAGÓGICA NACIONAL FRANCISCO MORAZÁN**

**RESUMEN MATRÍCULA UNIVERSITARIA POR FACULTAD Y PROGRAMAS, SEGÚN MODALIDAD DE ESTUDIO
I PERÍODO, AÑO 2005**

FACULTAD Y PROGRAMAS	TOTAL INSTI TUCIÓN	MODALIDAD PRESENCIAL		MODALIDAD NO PRESENCIAL a/	
		No.	%	No.	%
Facultad de Ciencia y Tecnología (FACYT)	6.853	2.841	41,5	4.012	58,5
Facultad de Humanidades (FAHU)	6.737	4.120	61,2	2.617	38,8
Programa Postgrado	220	220	100,0		0,0
Programa Formación Continua (PFC)	9.116	-	0,0	9.116	100,0
Prog. Esp.Univers.Formación Docente (PREUFOD)	912	-	0,0	912	100,0
TOTALES	23.838	7.181	30,1	16.657	69,9

a/ Comprende: Centro Uniersitario de Educación a Distancia(CUED),Programa de Formación Contínua (PFC) y PREUFOD.

9-03-06/DPL.

Cuadro No. 1.1.5.a
UNIVERSIDAD PEDAGÓGICA NACIONAL FRANCISCO MORAZÁN
MODALIDAD PRESENCIAL UNIVERSITARIA
MATRÍCULA POR TIPO DE INGRESO SEGÚN CENTRO, PROGRAMA, FACULTAD Y CARRERA.
I PERÍODO 2005

CODI GO.	FACULTAD Y CARRERA	CENTRO TEGUCIGALPA			CENTRO REGIONAL SPS.			PROGRAMA F.I.D.			SEDE JUTICALPA			SEDE CEIBA			SUMA PRESENCIAL		
		PI	R1	T	PI	R1	T	PI	RI	T	PI	RI	T	PI	RI	T	PI	R1	T
	Facultad Ciencia y Tecnología	447	1.573	2.020	122	639	761	7	53	60	-	-	-	-	-	-	576	2.265	2.841
01	Matemáticas	106	246	352	32	122	154	1	13	14	-	-	-	-	-	-	139	381	520
02	Educación Comercial	90	400	490	26	193	219	-	-	-	-	-	-	-	-	-	116	593	709
04	Ciencias Naturales	120	222	342	24	134	158	5	22	27	-	-	-	-	-	-	149	378	527
06	Educación Técnica Industrial	54	200	254	11	70	81	-	7	7	-	-	-	-	-	-	65	277	342
07	Educación Técnica para el Hogar	32	171	203	0	2	2	1	11	12	-	-	-	-	-	-	33	184	217
25	Educ.en Seguridad Alimentaria	7	23	30	0	0	-	-	-	-	-	-	-	-	-	-	7	23	30
23	Turismo y Hostelería	38	311	349	29	118	147	-	-	-	-	-	-	-	-	-	67	429	496
31	Informática Educativa	-	-	-	-	-	-	-	-	-	-	-	-	-	-	-	-	-	-
	Facultad de Humanidades	447	1.974	2.421	202	1.168	1.370	24	185	209	45	40	85	-	35	35	718	3.402	4.120
03	Ciencias Sociales	78	359	437	34	143	177	3	15	18	-	-	-	-	-	-	115	517	632
05	Letras y Lenguas Español	77	271	348	21	119	140	-	12	12	-	-	-	-	-	-	98	402	500
14	Letras y Lenguas Inglés	60	409	469	60	417	477	-	-	-	5	23	28	-	-	-	125	849	974
08	Educación Física	31	141	172	15	81	96	-	6	6	-	-	-	-	-	-	46	228	274
09	Orientación Educativa	36	167	203	20	174	194	-	19	19	-	-	-	-	-	-	56	360	416
10	Administración Educativa	42	244	286	0	0	-	-	4	4	-	-	-	-	-	-	42	248	290
11	Educación Pre-Escolar	22	108	130	10	76	86	-	-	-	-	-	-	-	-	-	32	184	216
12	Educación Especial	31	80	111	20	32	52	-	1	1	-	-	-	-	-	-	51	113	164
16	Supervisión Educativa	-	-	-	-	-	-	-	-	-	-	-	-	-	-	-	-	-	-
18	Arte	31	135	166	12	56	68	3	23	26	-	-	-	-	-	-	46	214	260
19	Educación Musical	-	-	-	-	-	-	-	-	-	-	-	-	-	-	-	-	-	-
20	Profesorado en Educación de AD	-	-	-	0	-	-	-	-	-	-	-	-	-	-	-	-	-	-
24	Francés	17	36	53	0	1	1	-	-	-	-	-	-	-	-	-	17	37	54
40	Educación Básica Bilingüe	22	23	45	1	40	41	-	4	4	40	17	57	-	35	35	63	119	182
27	Educación Básica *	0	1	1	9	29	38	18	101	119	-	-	-	-	-	-	27	131	158
22	Técnico Univers.en Educ. Básica	-	-	-	-	-	-	-	-	-	-	-	-	-	-	-	-	-	-
26	Profesorado Educ. Básica I y II C	-	-	-	-	-	-	-	-	-	-	-	-	-	-	-	-	-	-
30	Administración de Centros Educ.	-	-	-	-	-	-	-	-	-	-	-	-	-	-	-	-	-	-
	Programa Postgrado	41	142	183	8	29	37	-	-	-	-	-	-	-	-	-	49	171	220
90	Maestría Matemática Educativa	-	17	17	-	-	-	-	-	-	-	-	-	-	-	-	-	17	17
91	Maestría en Género y Educación	3	23	26	-	-	-	-	-	-	-	-	-	-	-	-	3	23	26
	Maestría en Ciencias Naturales	13	9	22	7	9	16	-	-	-	-	-	-	-	-	-	20	18	38
70	Maestría en Educación	-	1	1	-	-	-	-	-	-	-	-	-	-	-	-	-	1	1
50	Maestría en Currículum,	20	4	24	-	-	-	-	-	-	-	-	-	-	-	-	20	4	24
55	Maestría en Gestión de la Educ.	2	21	23	1	19	20	-	-	-	-	-	-	-	-	-	3	40	43
52	Maestría en Lenguas	2	24	26	-	1	1	-	-	-	-	-	-	-	-	-	2	25	27
53	Maestría Investigación Educativa	1	26	27	-	-	-	-	-	-	-	-	-	-	-	-	1	26	27
100	Doctorado en Educación	-	17	17	-	-	-	-	-	-	-	-	-	-	-	-	-	17	17
	TOTAL GENERAL	935	3.689	4.624	332	1.836	2.168	31	238	269	45	40	85	-	35	35	1.343	5.838	7.181

FUENTE: Base datos Dirección Tecnología de la Información - UPNFM.

* La matrícula de alumnos de la Sede Central Tegucigalpa se incluye en el resto de las sedes del Programa FID.

27-2-06 / DPL.

CUADRO No. 1.1.5.b.
UNIVERSIDAD PEDAGÓGICA NACIONAL FRANCISCO MORARAZÁN
CENTRO UNIVERSTARIO DE EDUCACION A DISTANCIA (C.U.E.D.)
MATRÍCULA POR TIPO DE INGRESO SEGÚN FACULTAD, CARRERA Y SEDES.
I PERÍODO 2005

CO-DIGO	FACULTAD Y CARRERA	T I P O D E I N G R E S O Y S E D E																							
		TEGUCIGALPA			STA. BÁRBARA			COMAYAGUA			STA. ROSA DE COPÁN			CEIBA			CHOLUTECA			NACAOME			SUMA C.U.E.D.		
		PI	RI	T	PI	RI	T	PI	RI	T	PI	RI	T	PI	RI	T	PI	RI	T	PI	RI	T	PI	RI	T
	Facultad de Ciencia y Tecnología	241	1.700	1.941	166	604	770	49	225	274	0	0	0	96	609	705	62	231	293	0	29	29	614	3.398	4.012
01	Ciencias Matemáticas	0	10	10	39	120	159	49	225	274	0	0	0	43	178	221	28	87	115	0	0	0	159	620	779
02	Educación Comercial	71	584	655	0	0	0	0	0	0	0	0	0	0	0	0	34	144	178	0	0	0	105	728	833
04	Ciencias Naturales	77	461	538	70	196	266	0	0	0	0	0	0	45	252	297	0	0	0	0	0	0	192	909	1.101
06	Educación Técnica Industrial	0	0	0	23	148	171	0	0	0	0	0	0	0	0	0	0	0	0	0	0	0	23	148	171
07	Educación Técnica para El Hogar	93	645	738	34	140	174	0	0	0	0	0	0	8	179	187	0	0	0	0	0	0	135	964	1.099
25	Educación en Segur. Alimentaria	0	0	0	0	0	0	0	0	0	0	0	0	0	0	0	0	0	0	0	29	29	0	29	29
31	Informática Educativa	0	0	0	0	0	0	0	0	0	0	0	0	0	0	0	0	0	0	0	0	0	0	0	0
	Facultad de Humanidades	0	0	0	0	0	0	108	1.025	1.133	0	0	0	81	780	861	25	598	623	0	0	0	214	2.403	2.617
03	Ciencias Sociales	0	0	0	0	0	0	55	550	605	0	0	0	45	461	506	11	344	355	0	0	0	111	1.355	1.466
05	Letras y Lenguas Español	0	0	0	0	0	0	53	475	528	0	0	0	36	319	355	14	254	268	0	0	0	103	1.048	1.151
08	Educación Física	0	0	0	0	0	0	0	0	0	0	0	0	0	0	0	0	0	0	0	0	0	0	0	0
09	Orientación Educativa	0	0	0	0	0	0	0	0	0	0	0	0	0	0	0	0	0	0	0	0	0	0	0	0
10	Administración Educativa	0	0	0	0	0	0	0	0	0	0	0	0	0	0	0	0	0	0	0	0	0	0	0	0
11	Educación Pre-Escolar	0	0	0	0	0	0	0	0	0	0	0	0	0	0	0	0	0	0	0	0	0	0	0	0
12	Educación Especial	0	0	0	0	0	0	0	0	0	0	0	0	0	0	0	0	0	0	0	0	0	0	0	0
14	Letras y Lenguas Inglés	0	0	0	0	0	0	0	0	0	0	0	0	0	0	0	0	0	0	0	0	0	0	0	0
20	Profesorado en Educación de AD	0	0	0	0	0	0	0	0	0	0	0	0	0	0	0	0	0	0	0	0	0	0	0	0
24	Francés	0	0	0	0	0	0	0	0	0	0	0	0	0	0	0	0	0	0	0	0	0	0	0	0
18	Arte	0	0	0	0	0	0	0	0	0	0	0	0	0	0	0	0	0	0	0	0	0	0	0	0
22	Téc. Univ. En Educ. Básica	0	0	0	0	0	0	0	0	0	0	0	0	0	0	0	0	0	0	0	0	0	0	0	0
30	Administración de Centros Educativos	0	0	0	0	0	0	0	0	0	0	0	0	0	0	0	0	0	0	0	0	0	0	0	0
40	Educación Básica Bilingüe	0	0	0	0	0	0	0	0	0	0	0	0	0	0	0	0	0	0	0	0	0	0	0	0
	POSTGRADOS	0	0	0	0	0	0	0	0	0	0	0	0	0	0	0	0	0	0	0	0	0	0	0	0
50	Maestría en Currículum	0	0	0	0	0	0	0	0	0	0	0	0	0	0	0	0	0	0	0	0	0	0	0	0
	Total General	241	1.700	1.941	166	604	770	157	1.250	1.407	0	0	0	177	1.389	1.566	87	829	916	0	29	29	828	5.801	6.629

FUENTE: Base Datos Dirección Tecnología de la Información -UPNFM.

27-2-06 / DPL.

CUADRO No. 1.1.6.a
UNIVERSIDAD PEDAGÓGICA NACIONAL FRANCISCO MORAZÁN

MODALIDAD PRESENCIAL UNIVERSITARIA
MATRÍCULA POR SEXO SEGÚN CENTRO, PROGRAMA, FACULTAD Y CARRERA.
I PERÍODO 2005

CÓDI GO.	FACULTAD Y CARRERA	CENTRO TEGUCIGALPA			CENTRO REGIONAL SPS			PROGRAMA F.I.D.			SEDE JUTICALPA			SEDE CEIBA			SUMA PRESENCIAL		
		M	F	T	M	F	T	M	F	T	M	F	T	M	F	T	M	F	T
	Facultad Ciencia y Tecnología	774	1.246	2.020	295	466	761	24	36	60	-	-	-	-	-	-	1.093	1.748	2.841
01	Matemáticas	187	165	352	87	67	154	7	7	14	-	-	-	-	-	-	281	239	520
02	Educación Comercial	184	306	490	78	141	219	-	-	-	-	-	-	-	-	-	262	447	709
04	Ciencias Naturales	107	235	342	44	114	158	13	14	27	-	-	-	-	-	-	164	363	527
06	Educación Técnica Industrial	213	41	254	61	20	81	4	3	7	-	-	-	-	-	-	278	64	342
07	Educación Técnica para El Hogar	10	193	203	0	2	2	-	12	12	-	-	-	-	-	-	10	207	217
25	Educación en Seguridad Aliment.	5	25	30	0	0	-	-	-	-	-	-	-	-	-	-	5	25	30
23	Turismo y Hostelería	68	281	349	25	122	147	-	-	-	-	-	-	-	-	-	93	403	496
31	Informática Educativa	-	-	-	-	-	-	-	-	-	-	-	-	-	-	-	-	-	-
	Facultad de Humanidades	704	1.717	2.421	311	1.059	1.370	57	152	209	22	63	85	3	32	35	1.097	3.023	4.120
03	Ciencias Sociales	152	285	437	62	115	177	10	8	18	-	-	-	-	-	-	224	408	632
05	Letras y Lenguas Español	72	276	348	25	115	140	3	9	12	-	-	-	-	-	-	100	400	500
14	Letras y Lenguas Inglés	113	356	469	101	376	477	-	-	-	10	18	28	-	-	-	224	750	974
08	Educación Física	127	45	172	59	37	96	4	2	6	-	-	-	-	-	-	190	84	274
09	Orientación Educativa	26	177	203	20	174	194	3	16	19	-	-	-	-	-	-	49	367	416
10	Administración Educativa	67	219	286	0	0	-	1	3	4	-	-	-	-	-	-	68	222	290
11	Educación Pre-Escolar	8	122	130	2	84	86	-	-	-	-	-	-	-	-	-	10	206	216
12	Educación Especial	21	90	111	4	48	52	-	1	1	-	-	-	-	-	-	25	139	164
16	Supervisión Educativa	-	-	-	-	-	-	-	-	-	-	-	-	-	-	-	-	-	-
18	Arte	88	78	166	32	36	68	21	5	26	-	-	-	-	-	-	141	119	260
19	Educación Musical	-	-	-	-	-	-	-	-	-	-	-	-	-	-	-	-	-	-
20	Profesorado en Educación de AD	-	-	-	-	-	-	-	-	-	-	-	-	-	-	-	-	-	-
24	Francés	22	31	53	0	1	1	-	-	-	-	-	-	-	-	-	22	32	54
40	Educación Básica Bilingüe	7	38	45	2	39	41	3	1	4	12	45	57	3	32	35	27	155	182
27	Educación Básica *	1	0	1	4	34	38	12	107	119	0	0	-	-	-	-	17	141	158
22	Técnico Univers. En Educ. Básica	-	-	-	-	-	-	-	-	-	-	-	-	-	-	-	-	-	-
26	Prof.en Educ. Básica I y II Ciclo	-	-	-	-	-	-	-	-	-	-	-	-	-	-	-	-	-	-
30	Administración de Centros Educ.	-	-	-	-	-	-	-	-	-	-	-	-	-	-	-	-	-	-
	Programa Postgrado	64	119	182	12	25	37	-	-	-	-	-	-	-	-	-	76	144	220
90	Maestría Matemática Educativa	13	4	17	-	-	-	-	-	-	-	-	-	-	-	-	13	4	17
52	Maestría en Lenguas	8	18	26	-	1	1	-	-	-	-	-	-	-	-	-	8	19	27
53	Maestría en Investigación Educ.	7	20	27	-	-	-	-	-	-	-	-	-	-	-	-	7	20	27
	Maestría en Educación	-	1	1	-	-	-	-	-	-	-	-	-	-	-	-	-	1	1
55	Maestría en Gestión de la Educ.	8	15	23	7	13	20	-	-	-	-	-	-	-	-	-	15	28	43
91	Maestría en Genero y Educac.	4	22	26	-	-	-	-	-	-	-	-	-	-	-	-	4	22	26
50	Maestría en Currículum	7	17	24	-	-	-	-	-	-	-	-	-	-	-	-	7	17	24
54	Maestría en Ciencias Naturales	8	14	22	5	11	16	-	-	-	-	-	-	-	-	-	13	25	38
100	Doctorado en Educación	9	8	17	-	-	-	-	-	-	-	-	-	-	-	-	9	8	17
	TOTAL GENERAL	1.542	3.082	4.623	618	1.550	2.168	81	188	269	22	63	85	3	32	35	2.266	4.915	7.181

FUENTE: Base Datos Dirección Tecnología de la Información -UPNFM.

24-2-06 / DPL.

Cuadro No. 1.1.6.b
UNIVERSIDAD PEDAGÓGICA NACIONAL FRANCISCO MORAZÁN
CENTRO UNIVERSTARIO DE EDUCACION A DISTANCIA (C.U.E.D.)
MATRÍCULA POR SEXO Y SEDES SEGÚN FACULTAD Y CARRERAS
I PERÍODO 2005

CÓ- DIGO	FACULTAD Y CARRERA	M A T R Í C U L A P O R S E X O Y S E D E S																							
		TEGUCIGALPA			STA. BÁRBARA			COMAYAGUA			STA. ROSA DE COPÁN			CEIBA			CHOLUTEGA			NACAOME			SUMA C.U.E.D.		
		M	F	T	M	F	T	M	F	T	M	F	T	M	F	T	M	F	T	M	F	T	M	F	T
	Facultad de Ciencia y Tecnología	475	1.466	1.941	327	443	770	164	110	274	0	0	0	241	464	705	127	166	293	3	26	29	1.337	2.675	4.012
01	Ciencias Matemáticas	4	6	10	87	72	159	164	110	274	0	0	0	124	97	221	66	49	115	0	0	0	445	334	779
02	Educación Comercial	239	416	655	0	0	0	0	0	0	0	0	0	0	0	0	61	117	178	0	0	0	300	533	833
04	Ciencias Naturales	209	329	538	112	154	266	0	0	0	0	0	0	113	184	297	0	0	0	0	0	0	434	667	1.101
06	Educación Técnica Industrial	0	0	0	123	48	171	0	0	0	0	0	0	0	0	0	0	0	0	0	0	0	123	48	171
07	Educación Técnica para El Hogar	23	715	738	5	169	174	0	0	0	0	0	0	4	183	187	0	0	0	0	0	0	32	1.067	1.099
23	Turismo y Hostelería	0	0	0	0	0	0	0	0	0	0	0	0	0	0	0	0	0	0	0	0	0	0	0	0
25	Educación Segurid. Alimentaria	0	0	0	0	0	0	0	0	0	0	0	0	0	0	0	0	0	0	3	26	29	3	26	29
31	Informática Educativa	0	0	0	0	0	0	0	0	0	0	0	0	0	0	0	0	0	0	0	0	0	0	0	0
	Facultad de Humanidades	0	0	0	0	0	0	335	798	1.133	0	0	0	207	654	861	127	496	623	0	0	0	669	1.948	2.617
03	Ciencias Sociales	0	0	0	0	0	0	225	380	605	0	0	0	167	339	506	83	272	355	0	0	0	475	991	1.466
05	Letras y Lenguas Español	0	0	0	0	0	0	110	418	528	0	0	0	40	315	355	44	224	268	0	0	0	194	957	1.151
08	Educación Física	0	0	0	0	0	0	0	0	0	0	0	0	0	0	0	0	0	0	0	0	0	0	0	0
09	Orientación Educativa	0	0	0	0	0	0	0	0	0	0	0	0	0	0	0	0	0	0	0	0	0	0	0	0
10	Administración Educativa	0	0	0	0	0	0	0	0	0	0	0	0	0	0	0	0	0	0	0	0	0	0	0	0
11	Educación Pre-Escolar	0	0	0	0	0	0	0	0	0	0	0	0	0	0	0	0	0	0	0	0	0	0	0	0
12	Educación Especial	0	0	0	0	0	0	0	0	0	0	0	0	0	0	0	0	0	0	0	0	0	0	0	0
14	Letras y Lenguas Inglés	0	0	0	0	0	0	0	0	0	0	0	0	0	0	0	0	0	0	0	0	0	0	0	0
20	Profesorado en Educación de AD	0	0	0	0	0	0	0	0	0	0	0	0	0	0	0	0	0	0	0	0	0	0	0	0
22	Téc. Univers. En Educ. Básica	0	0	0	0	0	0	0	0	0	0	0	0	0	0	0	0	0	0	0	0	0	0	0	0
24	Francés	0	0	0	0	0	0	0	0	0	0	0	0	0	0	0	0	0	0	0	0	0	0	0	0
18	Arte	0	0	0	0	0	0	0	0	0	0	0	0	0	0	0	0	0	0	0	0	0	0	0	0
30	Administración de Centros Educativos	0	0	0	0	0	0	0	0	0	0	0	0	0	0	0	0	0	0	0	0	0	0	0	0
40	Educación Básica Bilingüe	0	0	0	0	0	0	0	0	0	0	0	0	0	0	0	0	0	0	0	0	0	0	0	0
	POSTGRADOS	0	0	0	0	0	0	0	0	0	0	0	0	0	0	0	0	0	0	0	0	0	0	0	0
50	Maestría en Currículum	0	0	0	0	0	0	0	0	0	0	0	0	0	0	0	0	0	0	0	0	0	0	0	0
	Total General	475	1.466	1.941	327	443	770	499	908	1.407	0	0	0	448	1.118	1.566	254	662	916	3	26	29	2.006	4.623	6.629

FUENTE: Base Datos Dirección Tecnología de la Información - UPNFM

24-2-06 / DPL

CUADRO No. 1.1.7.a
UNIVERSIDAD PEDAGÓGICA NACIONAL FRANCISCO MORAZÁN
MODALIDAD PRESENCIAL UNIVERSITARIA
MATRÍCULA POR DEDICACIÓN SEGÚN CENTRO, PROGRAMA, FACULTAD Y CARRERA.
I PERÍODO 2005

CÓDIGO	FACULTAD Y CARRERA	CENTRO TEGUCIGALPA			CENTRO REGIONAL SPS			PROGRAMA F.I.D.			SEDE JUTICALPA			SEDE CEIBA			SUMA PRESENCIAL		
		TC	MT	T	TC	MT	T	TC	MT	T	TC	MT	T	TC	MT	T	TC	MT	T
	Facultad Ciencia y Tecnología	670	1.350	2.020	255	506	761	5	55	60	-	-	-	-	-	-	930	1.911	2.841
01	Matemáticas	130	222	352	63	91	154	2	12	14	-	-	-	-	-	-	195	325	520
02	Educación Comercial	148	342	490	48	171	219	-	-	-	-	-	-	-	-	-	196	513	709
04	Ciencias Naturales	146	196	342	61	97	158	3	24	27	-	-	-	-	-	-	210	317	527
06	Educación Técnica Industrial	56	198	254	24	57	81	-	7	7	-	-	-	-	-	-	80	262	342
07	Educación Técnica para El Hogar	37	166	203	0	2	2	-	12	12	-	-	-	-	-	-	37	180	217
23	Turismo y Hostelería	144	205	349	59	88	147	-	-	-	-	-	-	-	-	-	203	293	496
25	Educación En Seguridad Aliment.	9	21	30	0	0	-	-	-	-	-	-	-	-	-	-	9	21	30
31	Informática Educativa																		
	Facultad de Humanidades	650	1.771	2.421	401	969	1.370	120	89	209	1	84	85	35	35	1.172	2.948	4.120	
03	Ciencias Sociales	116	321	437	33	144	177	1	17	18	-	-	-	-	-	-	150	482	632
05	Letras y Lenguas Español	94	254	348	46	94	140	2	10	12	-	-	-	-	-	-	142	358	500
14	Letras y Lenguas Inglés	133	336	469	124	353	477	-	-	-	-	28	28	-	-	-	257	717	974
08	Educación Física	30	142	172	56	40	96	2	4	6	-	-	-	-	-	-	88	186	274
09	Orientación Educativa	74	129	203	45	149	194	5	14	19	-	-	-	-	-	-	124	292	416
10	Administración Educativa	83	203	286	0	0	-	2	2	4	-	-	-	-	-	-	85	205	290
11	Educación Pre-Escolar	29	101	130	27	59	86	-	-	-	-	-	-	-	-	-	56	160	216
12	Educación Especial	32	79	111	10	42	52	1	-	1	-	-	-	-	-	-	43	121	164
16	Supervisión Educativa																		
18	Arte	38	128	166	16	52	68	25	1	26	-	-	-	-	-	-	79	181	260
19	Educación Musical																		
20	Profesorado en Educación de AD.																		
24	Francés	17	36	53	0	1	1	-	-	-	-	-	-	-	-	-	17	37	54
40	Educación Básica Bilingüe	4	41	45	36	5	41	-	4	4	1	56	57	-	35	35	41	141	182
27	Educación Básica *	0	1	1	8	30	38	82	37	119	-	-	-	-	-	-	90	68	158
22	Técnica Univers. Educación Básica	-	-	-	-	-	-	-	-	-	-	-	-	-	-	-	-	-	-
26	Prof.en Educ.Básica I y II Ciclo	-	-	-	-	-	-	-	-	-	-	-	-	-	-	-	-	-	-
30	Administración de Centros Educativos	-	-	-	-	-	-	-	-	-	-	-	-	-	-	-	-	-	-
	Programa Postgrado	-	183	183	1	36	37	-	-	-	-	-	-	-	-	-	1	219	220
90	Maestría Matemática Educativa	-	17	17	-	-	-	-	-	-	-	-	-	-	-	-	-	17	17
70	Maestría en Educación	-	1	1	-	-	-	-	-	-	-	-	-	-	-	-	-	1	1
50	Maestría en Currículum	-	24	24	-	-	-	-	-	-	-	-	-	-	-	-	-	24	24
55	Maestría en Gestión de la Educ.	-	23	23	-	20	20	-	-	-	-	-	-	-	-	-	-	43	43
53	Maestría en Investigación Educ.	-	27	27	-	-	-	-	-	-	-	-	-	-	-	-	-	27	27
52	Maestría en Lenguas	-	26	26	1	-	1	-	-	-	-	-	1	-	-	-	1	26	27
91	Maestría en Genero y Educac.	-	26	26	-	-	-	-	-	-	-	-	-	-	-	-	-	26	26
	Maestría en Ciencias Naturales	-	22	22	-	16	16	-	-	-	-	-	-	-	-	-	-	22	38
100	Doctorado en Educación	-	17	17	-	-	-	-	-	-	-	-	-	-	-	-	-	17	17
	TOTAL GENERAL	1.320	3.304	4.624	657	1.511	2.168	125	144	269	1	84	85	-	35	35	2.103	5.078	7.181

FUENTE: Base Datos Tecnología de la Información -UPNFM.

CUADRO No. 1.1.7.b
UNIVERSIDAD PEDAGÓGICA NACIONAL FRANCISCO MORAZÁN

CENTRO UNIVERSTARIO DE EDUCACIÓN A DISTANCIA (C.U.E.D.)
MATRICULA POR DEDICACIÓN SEGÚN SEDES Y CARRERAS
I PERÍDO 2005

CÓ- DIGO	FACULTAD Y CARRERA	M A T R I C U L A P O R S E D E Y D E D I C A C I O N																							
		TEGUCIGALPA			STA. BARBARA			COMAYAGUA			STA. ROSA DE COPÁN			CEIBA			CHOLUTECA			NACAOME			SUMA C.U.E.D.		
		TC	MT	T	TC	MT	T	TC	MT	T	TC	MT	T	TC	MT	T	TC	MT	T	TC	MT	T	TC	MT	T
	Facultad de Ciencia y Tecnología	18	1.923	1.941	20	750	770	2	272	274	0	0	0	8	697	705	10	283	293	0	29	29	58	3.954	4.012
01	Ciencias Matemáticas	1	9	10	1	158	159	2	272	274	0	0	0	1	220	221	4	111	115	0	0	0	9	770	779
02	Educación Comercial	11	644	655	0	0	0	0	0	0	0	0	0	0	0	0	6	172	178	0	0	0	17	816	833
04	Ciencias Naturales	3	535	538	2	264	266	0	0	0	0	0	0	4	293	297	0	0	0	0	0	0	9	1.092	1.101
06	Educación Técnica Industrial	0	0	0	8	163	171	0	0	0	0	0	0	0	0	0	0	0	0	0	0	0	8	163	171
07	Educación Técnica para El Hogar	3	735	738	9	165	174	0	0	0	0	0	0	3	184	187	0	0	0	0	0	0	15	1.084	1.099
23	Turismo y Hostelería	0	0	0	0	0	0	0	0	0	0	0	0	0	0	0	0	0	0	0	0	0	0	0	0
25	Educación en Segurid. Alimentaria	0	0	0	0	0	0	0	0	0	0	0	0	0	0	0	0	0	0	0	29	29	0	29	29
31	Informática Educativa	0	0	0	0	0	0	0	0	0	0	0	0	0	0	0	0	0	0	0	0	0	0	0	0
	Facultad de Humanidades	0	0	0	0	0	0	57	1.076	1.133	0	0	0	40	821	861	19	604	623	0	0	0	116	2.501	2.617
03	Ciencias Sociales	0	0	0	0	0	0	29	576	605	0	0	0	18	488	506	13	342	355	0	0	0	60	1.406	1.466
05	Letras y Lenguas Español	0	0	0	0	0	0	28	500	528	0	0	0	22	333	355	6	262	268	0	0	0	56	1.095	1.151
08	Educación Física	0	0	0	0	0	0	0	0	0	0	0	0	0	0	0	0	0	0	0	0	0	0	0	0
09	Orientación Educativa	0	0	0	0	0	0	0	0	0	0	0	0	0	0	0	0	0	0	0	0	0	0	0	0
10	Administración Educativa	0	0	0	0	0	0	0	0	0	0	0	0	0	0	0	0	0	0	0	0	0	0	0	0
11	Educación Pre-Escolar	0	0	0	0	0	0	0	0	0	0	0	0	0	0	0	0	0	0	0	0	0	0	0	0
12	Educación Especial	0	0	0	0	0	0	0	0	0	0	0	0	0	0	0	0	0	0	0	0	0	0	0	0
14	Letras y Lenguas Inglés	0	0	0	0	0	0	0	0	0	0	0	0	0	0	0	0	0	0	0	0	0	0	0	0
20	Profesorado en Educación de AD	0	0	0	0	0	0	0	0	0	0	0	0	0	0	0	0	0	0	0	0	0	0	0	0
22	Téc. Univers. En Educ. Básica	0	0	0	0	0	0	0	0	0	0	0	0	0	0	0	0	0	0	0	0	0	0	0	0
24	Francés	0	0	0	0	0	0	0	0	0	0	0	0	0	0	0	0	0	0	0	0	0	0	0	0
18	Arte	0	0	0	0	0	0	0	0	0	0	0	0	0	0	0	0	0	0	0	0	0	0	0	0
30	Administración de Centros Educativos	0	0	0	0	0	0	0	0	0	0	0	0	0	0	0	0	0	0	0	0	0	0	0	0
40	Educación Básica Bilingüe	0	0	0	0	0	0	0	0	0	0	0	0	0	0	0	0	0	0	0	0	0	0	0	0
	POSTGRADO	0	0	0	0	0	0	0	0	0	0	0	0	0	0	0	0	0	0	0	0	0	0	0	0
50	Maestría en Currículum	0	0	0	0	0	0	0	0	0	0	0	0	0	0	0	0	0	0	0	0	0	0	0	0
	Total General	18	1.923	1.941	20	750	770	59	1.348	1.407	0	0	0	48	1.518	1.566	29	887	916	0	29	29	174	6.455	6.629

FUENTE: Base Datos Dirección Tecnología de la Información -UPNFM.

24-2-06 / DPL.

1.2 MATRÍCULA POR PERÍODOS:

II PERÍODO

MATRÍCULA SEGUNDO PERÍODO ACADÉMICO 2005

La matrícula universitaria en el Segundo período ascendió a la cantidad de 21756 alumnos, de los cuales el 29.0% correspondió a la Modalidad Presencial y el 71.0% a la Modalidad No Presencial; a la modalidad presencial corresponde en la primera Modalidad, la matrícula de la Sede Central Tegucigalpa, Centro Universitario Regional de San Pedro Sula (CURSPS), Programa de formación inicial de Docentes (FID) y Sede Regional de Juticalpa y a la no Presencial la matrícula atendida por el Centro Universitario de Educación a Distancia (CUED), y los Programas Especiales PFC y PREUFOD.

Al comparar la matrícula con la del mismo igual período del año 2004, resulta mayor en 3,458 alumnos que significa el 13.4% y en cuanto a las relaciones por modalidad de estudio, se determina que la Presencial aumentó en 36.4% y la No Presencial en 13.0 %. En los datos de matrícula por Tipo de Ingreso, Sexo y Dedicación, se observa lo siguiente:

a) Matrícula Por Tipo de Ingreso. La matrícula universitaria de Primer Ingreso (PI) en el 2005 fue de 2045 alumnos que en relación con la matrícula total del período representa el 9.2% y que comparado con el año 2004 mejoró significativamente (623 alumnos en el año 2004). Los alumnos de Reingreso (RI) ascendieron a 19,614 equivalente al 90.8% mientras que en el año anterior fue del 96.6%. En las principales sedes o unidades académicas las proporciones de matrícula de PI y RI se presentaron así: a) Tegucigalpa, 8.1% para PI y 91.9% para RI; b) Regional San Pedro Sula, 10.7% para PI y 89.3% para RI; c) CUED, 11.5% para PI y 98.5% en RI (Estos % varían en las diferentes sedes del Programa, por ejemplo en Santa Rosa de Copán es donde se refleja el mayor porcentaje de matrícula de PI (14.8%). Para información de Matrícula por Tipo de Ingreso II período, véase los cuadros No. 1.2.5.a y 1.2.5.b, 1.4.1.b.1 y cuadro resumen No.1.2.0 y Gráfica No.1.10.

b) Matrícula Por Sexo. La matrícula estudiantil clasificada por sexo es muy importante para prever la educación formativa y la capacitación de docentes desde el punto de vista de Género, por tal razón en todo dato procesado que elabora la UPNFM considera importante la variable sexo. Conforme la matrícula por Sexo del II período año 2005 se observa una mayoría del sector femenino con 72.3% (15,720 estudiantes) y 27.7% (6,036 estudiantes) para el masculino; a nivel de sedes universitarias los datos son los siguientes: **1) Sede Central Tegucigalpa**, 74.1% mujeres 25.9% varones; **2) Regional San Pedro Sula**, 70.5% mujeres y 29.5% varones; **3) Centro Universitario de Educación a Distancia (CUED)**,

70.8% mujeres y 29.2% varones. El CUED tiene 7 sedes en el país y la estructura de porcentajes entre varones y mujeres varían sustancialmente a los % indicados para el programa, por ejemplo en Santa Bárbara el femenino es de 58.1% y masculino el 41.9% y en Nacaome femenino 90.0% y masculino 10.0%; **4) Formación Inicial de Docentes (FID)**, 67.2% femenino y 32.8% masculino, éste es un programa de Gobierno mediante el cual se forman los futuros maestros de Educación Primaria con nivel de educación universitaria, los porcentajes indican que la oferta educativa del programa es preferida por el sector femenino. **5) Programa de Formación Continua (PFC)**, 78.4% femenino (5,945 estudiantes) y 21.6% masculino (1,672 estudiantes) **6) Programa Especial Universitario de Formación Docente (PREUFOD)**, 65.0% femenino (525 estudiantes) y 35.0% masculino (277 estudiantes). Para la matrícula por Sexo véase los cuadros No.1.2.6.a, 1.2.6. b, 1.4.1.b.2, 1.4.2.a y cuadro resumen No. 1.2.1 y Gráficas No.1.11 y 1.11.a.

c) Matrícula por Dedicación. La dedicación se refiere a las jornadas de trabajo que se clasifican en jornada de Tiempo Completo (TC) y jornada de Medio Tiempo (MT). El factor dedicación está estrechamente vinculado con el aspecto económico del alumno que estudia en la Universidad Pedagógica Nacional Francisco Morazán, ya que un alto porcentaje de su población estudiantil trabaja en el sistema educativo nacional o en otros sectores, lo que obliga a dividir el tiempo entre el estudio y el trabajo, determinándose así la dedicación al estudio o jornada académica. En el 2004 los estudiantes de Tiempo Completo y Medio Tiempo representaban el 38.1% y 61.9% respectivamente, para el 2005 estos variaron a 22.3% y 77.7%. Estas mismas relaciones pueden construirse con las respectivas matrículas por Dedicación de las Sedes: Tegucigalpa, San Pedro Sula, FID, CUED y PREUFOD. Para un mejor detalle véase los cuadros No. 1.2.7.a, 1.2.7.b, 1.4.1.b.3, Cuadros resúmenes No.1.2.2, 1.2.3 y Gráfica No.1.12

**CUADRO 1.2.0
UNIVERSIDAD PEDAGÓGICA NACIONAL FRANCISCO MORAZÁN**

**RESUMEN MATRÍCULA UNIVERSITARIA POR TIPOS DE INGRESO Y MODALIDAD DE ESTUDIO, SEGÚN FACULTAD, CARRERA, PROGRAMAS
II PERÍODO, AÑO 2005**

CÓDIGO	FACULTAD, CARRERA Y PROGRAMA	TOTAL INSTI TUCIÓN	MODALIDAD PRESENCIAL			MODALIDAD NO PRESENCIAL b/		
			Sub Total	PI	RI	Sub Total	PI	RI
	FACULTAD DE CIENCIA Y TECNOLOGÍA	7.209	2.546	319	2.227	4.663	544	4.119
`01	Ciencias Matemáticas	1.316	424	45	379	892	161	731
`02	Educación Comercial	1.430	621	88	533	809	100	709
`04	Ciencias Naturales	1.828	556	64	492	1.272	181	1.091
`06	Educación Técnica Industrial	417	251	28	223	166	13	153
`07	Educación Técnica para El Hogar	1.274	171	14	157	1.103	74	1.029
23	Turismo y Hostelería	455	455	36	419	-	-	-
25	Educación en Seguridad Alimentaria	96	68	44	24	28	-	28
31	Informática Educativa	393	-	-	-	393	15	378
	FACULAD DE HUMANIDADES	14.328	3.537	537	3.000	10.791	595	10.196
`03	Ciencias Sociales	2.171	493	41	452	1.678	158	1.520
`05	Letras y Lenguas Español	1.505	418	39	379	1.087	121	966
14	Letras y Lenguas Inglés	749	749	56	693	-	-	-
`08	Educación Física	232	232	26	206	-	-	-
`09	Orientación Educativa	324	324	26	298	-	-	-
10	Administración Educativa	226	226	17	209	-	-	-
11	Educación Preescolar	240	194	25	169	46	-	46
12	Educación Especial	258	123	14	109	135	1	134
18	Arte	224	224	30	194	-	-	-
19	Educación Musical	-	-	-	-	-	-	-
20	Profesorado en Educación de Adultos(AD)	-	-	-	-	-	-	-
24	Letras y Lenguas Francés	36	36	5	31	-	-	-
40	Educación Básica Bilingüe	108	108	-	108	-	-	-
27	Educación Básica	410	410	258	152	-	-	-
22	Técnico Universitario en Educación Básica	3.684	-	-	-	3.684	308	3.376
26	Profesorado Universitario en Educación Básica	3.933	-	-	-	3.933	-	3.933
30	Administración de Centros Educativos	228	-	-	-	228	7	221
	PROGRAMA POSTGRADO a/	219	219		219	-	-	-
	RESUMEN MATRÍCULA c/	21.756	6.302	856	5.446	15.454	1.139	14.315

a/ El detalle Maestrías véase cuadro No. 1.2.5.a

b/ Comprende los programas: Centro Universitario de Educación a Distancia(CUED), PREUFOD y P.F.C.

c/ Cuadros números: 1.2.5.a y .b; 1.4.1.b y 1.4.2.a

8-06-06/DPL.

GRÁFICA No. 1.10
UNIVERSIDAD PEDAGÓGICA NACIONAL FRANCISCO MORAZÁN

RESUMEN MATRÍCULA UNIVERSITARIA POR TIPO DE INGRESO Y MODALIDAD DE ESTUDIO EN PORCENTAJES, SEGÚN FACULTAD Y POSTGRADO,
II PERÍODO AÑO 2005

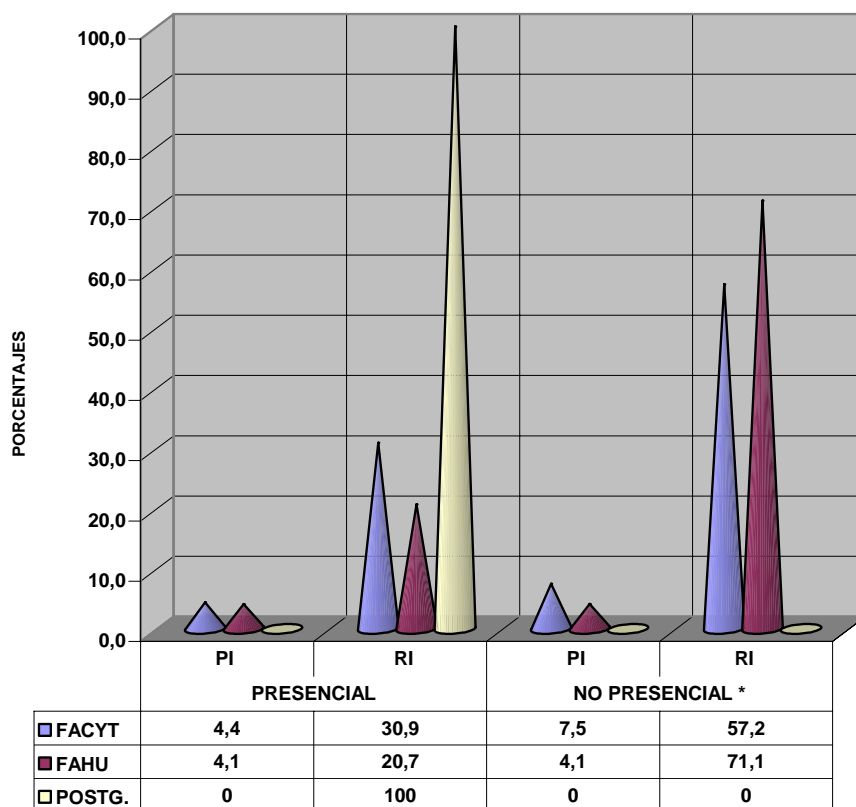

TIPO DE INGRESO Y MODALIDAD DE ESTUDIO

* Incluye No Preencial CUED, PFC y PREUFOD

**CUADRO 1.2.1
UNIVERSIDAD PEDAGÓGICA NACIONAL FRANCISCO MORAZÁN**

**SUMEN MATRÍCULA UNIVERSITARIA POR SEXO Y MODALIDAD DE ESTUDIO, SEGÚN FACULTAD, CARRERA, PROGRAMA
II PERÍODO, AÑO 2005**

CÓDIGO	FACULTAD, CARRERA Y PROGRAMA	TOTAL INSTI TUCIÓN	MODALIDAD PRESENCIAL			MODALIDAD NO PRESENCIAL b		
			Sub Total	M	F	Sub Total	M	F
	FACULTAD DE CIENCIA Y TECNOLOGIA	7.209	2.546	885	1.661	4.663	1.558	3.105
`01	Ciencias Matemáticas	1.316	424	220	204	892	470	422
`02	Educación Comercial	1.430	621	221	400	809	283	526
`04	Ciencias Naturales	1.828	556	153	403	1.272	485	787
`06	Educación Técnica Industrial	417	251	205	46	166	118	48
`07	Educación Técnica para El Hogar	1.274	171	8	163	1.103	34	1.069
23	Turismo y Hostelería	455	455	72	383	-	-	-
25	Educación en Seguridad Alimentaria	96	68	6	62	28	3	25
31	Informática Educativa	393	-	-	-	393	165	228
	FACULAD DE HUMANIDADES	14.328	3.537	975	2.562	10.791	2.543	8.248
`03	Ciencias Sociales	2.171	493	170	323	1.678	568	1.110
`05	Letras y Lenguas Español	1.505	418	74	344	1.087	191	896
14	Letras y Lenguas Inglés	749	749	163	586	-	-	-
`08	Educación Física	232	232	159	73	-	-	-
`09	Orientación Educativa	324	324	41	283	-	-	-
10	Adeministación Educativa	226	226	43	183	-	-	-
11	Educación Pre escolar	240	194	6	188	46	-	46
12	Educación Especial	258	123	11	112	135	21	114
18	Arte	224	224	119	105	-	-	-
19	Educación Musical	-	-	-	-	-	-	-
20	Profesorado en Educación de Adultos(AD)	36	36	14	22	-	-	-
24	Letras y Lenguas Francés	-	-	-	-	-	-	-
30	Administración de Centros Educativos	228	-	-	-	228	91	137
40	Educación Básica Bilingüe	108	108	14	94	-	-	-
27	Educación Básica	410	410	161	249	-	-	-
22	Técnico Universitario en Educación Básica	3.684	-	-	-	3.684	758	2.926
26	Profesorado en Educación Básica I y II Ciclo	3.933	-	-	-	3.933	914	3.019
	PROGRAMA POSTGRADO	219	219	75	144	-	-	-
	RESUMEN MATRÍCULA c/	21.756	6.302	1.935	4.367	15.454	4.101	11.353

a/ El detalle Maestrías véase cuadros No. 1,2,6,a y,b.

b/ Comprende los programas: Centro Universitario de Educación a Distancia(CUED), PREUFOD y P.F.C.

c/ Cuadros números: 1.2.6.a y .b; 1.4.1.b.1y 1.4.2.a

8-03-06/DPL.

GRÁFICA No. 1.11
RESUMEN MATRÍCULA UNIVERSITARIA POR MODALIDAD DE ESTUDIO EN
PORCENTAJE, SEGÚN FACULTAD Y POSTGRADO
II PERÍODO AÑO 2004

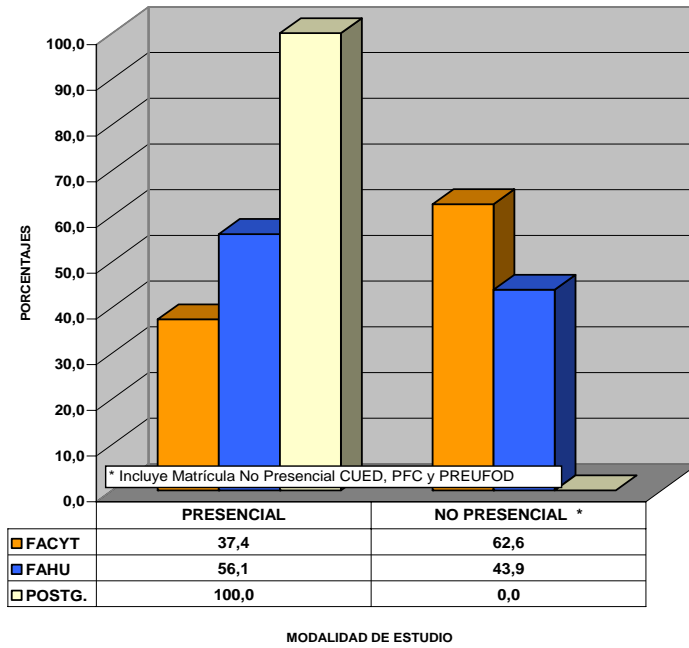

GRÁFICA No. 1.11.a
RESUMEN MATRÍCULA UNIVERSITARIA POR SEXO EN
PORCENTAJES, SEGÚN FACULTAD Y POSTGRADO
II PERÍODO AÑO 2005

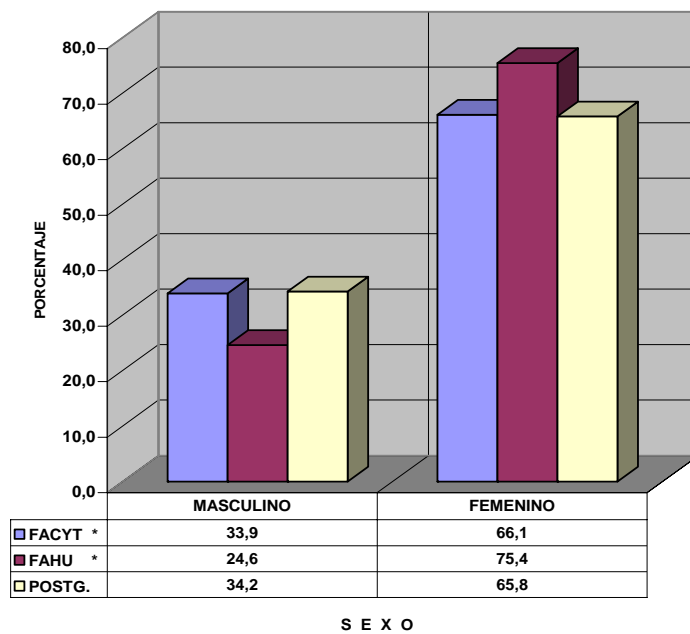

**CUADRO 1.2.2
UNIVERSIDAD PEDAGÓGICA NACIONAL FRANCISCO MORAZÁN**

**RESUMEN MATRÍCULA UNIVERSITARIA POR DEDICACIÓN Y MODALIDAD DE ESTUDIO, SEGÚN FACULTAD, CARRERA Y PROGRAMAS
II PERÍODO, AÑO 2004**

CÓDIGO	FACULTAD, CARRERA Y PROGRAMA	TOTAL INSTI TUCIÓN	TIEMPO COMPLETO			MEDIO TIEMPO		
			Sub Total	Presencial	No Presencial b/	Sub Total	Presencial	No Presencial b/
	FACULTAD DE CIENCIA Y TECNOLOGÍA	7.209	566	198	368	6.643	2.348	4.295
01	Ciencias Matemáticas	1.316	25	10	15	1.291	414	877
02	Educación Comercial	1.430	79	35	44	1.351	586	765
03	Ciencias Naturales	1.828	133	102	31	1.695	454	1.241
06	Educación Técnica Industrial	417	6	3	3	411	248	163
07	Educación Técnica para el Hogar	1.274	35	-	35	1.239	171	1.068
23	Turismo y Hostelería	455	29	29	-	426	426	-
25	Educación en Seguridad Alimentaria	96	43	19	24	53	49	4
31	Informática Educativa	393	216	-	216	177	-	177
	FACULAD DE HUMANIDADES	14.328	4.292	401	3.891	10.036	3.136	6.900
03	Ciencias Sociales	2.171	92	10	82	2.079	483	1.596
05	Letras y Lenguas Español	1.505	38	3	35	1.467	415	1.052
14	Letras y Lneguas Inglés	749	13	13		736	736	
08	Educación Física	232	9	9		223	223	
09	Orientación Educativa	324	3	3		321	321	
10	Administración Educativa	226	2	2		224	224	
11	Educación Pre-escolar	240	7	1	6	233	193	40
12	Educación Especial	258	89	-	89	169	123	46
18	Arte	224	4	4		220	220	
19	Educación Musical	-	-	-		-	-	
20	Profesorado en Educación de Adultos(AD)	-	-			-		
24	Letras y Lenguas Francés	36	1	1		35	35	
30	Administración de Centros Educativos	228	95		95	133		133
40	Educación Básica Bilingüe	108	3	3		105	105	
27	Educación Básica	410	352	352		58	58	
22	Técnico Universitario en Educación Básica	3.684	1.715	-	1.715	1.969	-	1.969
26	Profesorado en Educación Básica I y II Ciclo	3.933	1.869	-	1.869	2.064	-	2.064
	PROGRAMA POSTGRADO a/	219	-			219	219	
	RESUMEN MATRÍCULA c/	21.756	4.858	599	4.259	16.898	5.703	11.195

a/ El detalle Maestrías véase cuadro No. 1.2.7.a

b/ Comprende los programas: Centro Universitario de Educación a Distancia(CUED), PREUFOD y P.F.C.

c/ Cuadros números: 1.2.7.a y b; 1.4.1.b.3 y 1.4.2.a

22-04-05/DPL.

**CUADRO No. 1.2.3.
UNIVERSIDAD PEDAGÓGICA NACIONAL FRANCISCO MORAZÁN**

**RESUMEN MATRÍCULA UNIVERSITARIA POR FACULTAD Y PROGRAMAS SEGÚN MODALIDAD DE ESTUDIO
II PERÍODO, AÑO 2005**

FACULTAD Y PROGRAMAS	TOTAL INSTI TUCIÓN	MODALIDAD PRESENCIAL		MODALIDAD NO PRESENCIAL a/	
		No.	%	No.	%
Facultad de Ciencia y Tecnología (FACYT)	7.209	2.546	35,3	4.663	64,7
Facultad de Humanidades (FAHU)	5.909	3.537	59,9	2.372	40,1
Programa de Postgrado	219	219	100,0	-	-
Programa de Formación Continua (PFC)	7.617	-	-	7.617	100,0
Prog. Esp. Univ.Formac. Docente(PREUFOD)	802	-	-	802	100,0
RESUMEN MATRÍCULA	21.756	6.302	29,0	15.454	71,0

a/ Comprende: CUED, PFC y PREUFOD.

10-03-06/DPL.

Cuadro No. 1.2.5.a
UNIVERSIDAD PEDAGÓGICA NACIONAL FRANCISCO MORAZÁN

MODALIDAD PRESENCIAL UNIVERSITARIA
MATRÍCULA POR TIPO DE INGRESO SEGÚN CENTRO, PROGRAMA, FACULTAD Y CARRERA.
II PERÍODO 2005

CODI GO	FACULTAD Y CARRERA	CENTRO TEGUCIGALPA			CENTRO REGIONAL SPS			PROGRAMA F.I.D.			SEDE JUTICALPA			SEDE CEIBA			SUMA PRESENCIAL		
		PI	RI	T	PI	RI	T	PI	RI	T	PI	RI	T	PI	RI	T	PI	RI	T
	Facultad Ciencia y Tecnología	143	1.546	1.689	67	555	622	109	126	235	-	-	-	-	-	-	319	2.227	2.546
01	Matemáticas	29	254	283	16	113	129	-	12	12	-	-	-	-	-	-	45	379	424
02	Educación Comercial	29	373	402	15	160	175	44	-	44	-	-	-	-	-	-	88	533	621
04	Ciencias Naturales	44	286	330	20	107	127	-	99	99	-	-	-	-	-	-	64	492	556
06	Educación Técnica Industrial	23	164	187	5	55	60	-	4	4	-	-	-	-	-	-	28	223	251
07	Educación Técnica para El Hogar	14	146	160	0	0	-	-	11	11	-	-	-	-	-	-	14	157	171
25	Educac. en Seguridad Alimentaria	1	24	25	0	0	-	43	-	43	-	-	-	-	-	-	44	24	68
23	Turismo y Hostelería	3	299	302	11	120	131	22	-	22	-	-	-	-	-	-	36	419	455
31	Informática Educativa	-	-	-	-	-	-	-	-	-	-	-	-	-	-	-	-	-	-
	Facultad de Humanidades	165	1.775	1.940	113	949	1.062	259	194	453	-	56	56	-	26	26	537	3.000	3.537
03	Ciencias Sociales	26	318	344	15	125	140	-	9	9	-	-	-	-	-	-	41	452	493
05	Letras y Lenguas Español	26	269	295	13	100	113	-	10	10	-	-	-	-	-	-	39	379	418
14	Letras y Lenguas Inglés	24	348	372	32	327	359	-	4	4	-	14	14	-	-	-	56	693	749
08	Educación Física	15	128	143	11	71	82	-	7	7	-	-	-	-	-	-	26	206	232
09	Orientación Educativa	10	147	157	15	139	154	1	12	13	-	-	-	-	-	-	26	298	324
10	Administración Educativa	17	203	220	0	0	-	-	6	6	-	-	-	-	-	-	17	209	226
11	Educación Pre-Escolar	17	97	114	8	72	80	-	-	-	-	-	-	-	-	-	25	169	194
12	Educación Especial	5	73	78	9	35	44	-	1	1	-	-	-	-	-	-	14	109	123
16	Supervisión Educativa	-	-	-	-	-	-	-	-	-	-	-	-	-	-	-	-	-	-
18	Arte	20	123	143	10	46	56	-	25	25	-	-	-	-	-	-	30	194	224
19	Educación Musical	-	-	-	-	-	-	-	-	-	-	-	-	-	-	-	-	-	-
24	Francés	5	31	36	0	0	-	-	-	-	-	-	-	-	-	-	5	31	36
40	Educación Básica Bilingüe	0	38	38	0	2	2	-	-	-	-	42	42	-	26	26	-	108	108
27	Educación Básica	0	0	-	0	32	32	258	120	378	-	-	-	-	-	-	258	152	410
22	Técnico Univer. Educación Básica	-	-	-	-	-	-	-	-	-	-	-	-	-	-	-	-	-	-
26	Profesorado Educ. Básica	-	-	-	-	-	-	-	-	-	-	-	-	-	-	-	-	-	-
30	Administración de Centros Educ.	-	-	-	-	-	-	-	-	-	-	-	-	-	-	-	-	-	-
	Programa Postgrado	-	183	183	-	36	36	-	-	-	-	-	-	-	-	-	-	219	219
90	Maestría en Matemática Educativa	-	17	17	-	-	-	-	-	-	-	-	-	-	-	-	-	17	17
70	Maestría en Educación	-	1	1	-	-	-	-	-	-	-	-	-	-	-	-	-	1	1
80	Maestría en Currículum	-	22	22	-	-	-	-	-	-	-	-	-	-	-	-	-	22	22
53	Maestría en Investigación Educ.	-	24	24	-	-	-	-	-	-	-	-	-	-	-	-	-	24	24
55	Maestría en Gestión de la Educ.	-	28	28	-	20	20	-	-	-	-	-	-	-	-	-	-	48	48
91	Maestría en Genero y Educac.	-	27	27	-	-	-	-	-	-	-	-	-	-	-	-	-	27	27
	Maestría en Lenguas	-	26	26	-	-	-	-	-	-	-	-	-	-	-	-	-	26	26
	Maestría en Ciencias Naturales	-	20	20	-	16	16	-	-	-	-	-	-	-	-	-	-	36	36
100	Doctorado en Educación	-	18	18	-	-	-	-	-	-	-	-	-	-	-	-	-	18	18
	TOTAL GENERAL	308	3.504	3.812	180	1.540	1.720	368	320	688	-	56	56	-	26	26	856	5.446	6.302

FUENTE: Base Datos Dirección Tecnología de la Información- UPNFM.

28-2-06 / DPL.

Cuadro No. 1.2.5.b
UNIVERSIDAD PEDAGÓGICA NACIONAL FRANCISCO MORAZÁN

CENTRO UNIVERSTARIO DE EDUCACIÓN A DISTANCIA (C.U.E.D.)
MATRÍCULA POR TIPO DE INGRESO SEGÚN FACULTAD, CARRERA Y SEDES.
II PERÍODO 2005

CÓ- DIGO	FACULTAD Y CARRERA	T I P O D E I N G R E S O Y S E D E																							
		TEGUCIGALPA			STA. BÁRBARA			COMAYAGUA			STA. ROSA DE COPÁN			CEIBA			CHOLUTECA			NACAOME			SUMA C.U.E.D.		
		PI	RI	T	PI	RI	T	PI	RI	T	PI	RI	T	PI	RI	T	PI	RI	T	PI	RI	T	PI	RI	T
	Facultad de Ciencia y Tecnología	201	1.670	1.871	89	687	776	48	233	281	45	245	290	82	616	698	64	262	326	0	28	28	529	3.741	4.270
01	Ciencias Matemáticas	0	4	4	21	142	163	48	233	281	29	69	98	32	174	206	31	109	140	0	0	0	161	731	892
02	Educación Comercial	67	556	623	0	0	0	0	0	0	0	0	0	0	0	0	33	153	186	0	0	0	100	709	809
04	Ciencias Naturales	79	490	569	41	224	265	0	0	0	15	109	124	46	268	314	0	0	0	0	0	0	181	1.091	1.272
06	Educación Técnica Industrial	0	0	0	13	153	166	0	0	0	0	0	0	0	0	0	0	0	0	0	0	0	13	153	166
07	Educación Técnica para El Hogar	55	620	675	14	168	182	0	0	0	1	67	68	4	174	178	0	0	0	0	0	0	74	1.029	1.103
23	Turismo y Hostelería	0	0	0	0	0	0	0	0	0	0	0	0	0	0	0	0	0	0	0	0	0	0	0	0
25	Educación en Segurid. Alimentaria	0	0	0	0	0	0	0	0	0	0	0	0	0	0	0	0	0	0	0	28	28	0	28	28
31	Informática Educativa	0	0	0	0	0	0	0	0	0	0	0	0	0	0	0	0	0	0	0	0	0	0	0	0
	Facultad de Humanidades	0	0	0	0	0	0	127	987	1.114	23	214	0	75	738	813	54	547	601	0	0	0	279	2.486	2.765
03	Ciencias Sociales	0	0	0	0	0	0	60	541	601	23	214	0	38	457	495	37	308	345	0	0	0	158	1.520	1.678
05	Letras y Lenguas Español	0	0	0	0	0	0	67	446	513	0	0	0	37	281	318	17	239	256	0	0	0	121	966	1.087
08	Educación Física	0	0	0	0	0	0	0	0	0	0	0	0	0	0	0	0	0	0	0	0	0	0	0	0
09	Orientación Educativa	0	0	0	0	0	0	0	0	0	0	0	0	0	0	0	0	0	0	0	0	0	0	0	0
10	Administración Educativa	0	0	0	0	0	0	0	0	0	0	0	0	0	0	0	0	0	0	0	0	0	0	0	0
11	Educación Pre-Escolar	0	0	0	0	0	0	0	0	0	0	0	0	0	0	0	0	0	0	0	0	0	0	0	0
12	Educación Especial	0	0	0	0	0	0	0	0	0	0	0	0	0	0	0	0	0	0	0	0	0	0	0	0
14	Letras y Lenguas Inglés	0	0	0	0	0	0	0	0	0	0	0	0	0	0	0	0	0	0	0	0	0	0	0	0
24	Francés	0	0	0	0	0	0	0	0	0	0	0	0	0	0	0	0	0	0	0	0	0	0	0	0
18	Arte	0	0	0	0	0	0	0	0	0	0	0	0	0	0	0	0	0	0	0	0	0	0	0	0
22	Técn. Univ. En Educ. Básica	0	0	0	0	0	0	0	0	0	0	0	0	0	0	0	0	0	0	0	0	0	0	0	0
30	Administración de Centros Educativos	0	0	0	0	0	0	0	0	0	0	0	0	0	0	0	0	0	0	0	0	0	0	0	0
20	Profesorado en Educación de AD ?	0	0	0	0	0	0	0	0	0	0	0	0	0	0	0	0	0	0	0	0	0	0	0	0
26	Pf. En Educación Básica I y II Ciclo	0	0	0	0	0	0	0	0	0	0	0	0	0	0	0	0	0	0	0	0	0	0	0	0
40	Educación Básica Bilingüe	0	0	0	0	0	0	0	0	0	0	0	0	0	0	0	0	0	0	0	0	0	0	0	0
	Total General	201	1.670	1.871	89	687	776	175	1.220	1.395	68	459	290	157	1.354	1.511	118	809	927	0	28	28	808	6.227	7.035

FUENTE: Base Datos Dirección Tecnología de la Información - UPNFM.

28-2-06 / DPL.

CUADRO No. 1.2.6.a
UNIVERSIDAD PEDAGÓGICA NACIONAL FRANCISCO MORAZÁN

MODALIDAD PRESENCIAL UNIVERSITARIA
MATRÍCULA POR SEXO SEGÚN CENTRO, PROGRAMA, FACULTAD Y CARRERA.
II PERIODO 2005

CÓDIGO	FACULTAD Y CARRERA	CENTRO TEGUCIGALPA			CENTRO REGIONAL S.P.			PROGRAMA F.I.D.			SEDE JUTICALPA			SEDE CEIBA			SUMA PRESENCIAL		
		M	F	T	M	F	T	M	F	T	M	F	T	M	F	T	M	F	T
	Facultad Ciencia y Tecnología	614	1.075	1.689	242	380	622	29	206	235	-	-	-	-	-	-	885	1.661	2.546
01	Matemáticas	142	141	283	72	57	129	6	6	12	-	-	-	-	-	-	220	204	424
02	Educación Comercial	149	253	402	62	113	175	10	34	44	-	-	-	-	-	-	221	400	621
04	Ciencias Naturales	104	226	330	40	87	127	9	90	99	-	-	-	-	-	-	153	403	556
06	Educación Técnica Industrial	153	34	187	50	10	60	2	2	4	-	-	-	-	-	-	205	46	251
07	Educación Técnica para El Hogar	8	152	160	0	0	-	-	11	11	-	-	-	-	-	-	8	163	171
23	Turismo y Hostelería	52	250	302	18	113	131	2	20	22	-	-	-	-	-	-	72	383	455
25	Educación en Seguridad Alimentaria	6	19	25	0	0	-	-	43	43	-	-	-	-	-	-	6	62	68
31	Informática Educativa	-	-	-	-	-	-	-	-	-	-	-	-	-	-	-	-	-	-
	Facultad de Humanidades	515	1.425	1.940	258	804	1.062	191	262	453	11	45	56	-	26	26	975	2.562	3.537
03	Ciencias Sociales	115	229	344	52	88	140	3	6	9	-	-	-	-	-	-	170	323	493
05	Letras y Lenguas Español	51	244	295	21	92	113	2	8	10	-	-	-	-	-	-	74	344	418
14	Letras y Lenguas Inglés	80	292	372	79	280	359	-	4	4	4	10	14	-	-	-	163	586	749
08	Educación Física	97	46	143	56	26	82	6	1	7	-	-	-	-	-	-	159	73	232
09	Orientación Educativa	19	138	157	20	134	154	2	11	13	-	-	-	-	-	-	41	283	324
10	Administración Educativa	42	178	220	0	0	-	1	5	6	-	-	-	-	-	-	43	183	226
11	Educación Pre-Escolar	5	109	114	1	79	80	-	-	-	-	-	-	-	-	-	6	188	194
12	Educación Especial	10	68	78	1	43	44	-	1	1	-	-	-	-	-	-	11	112	123
18	Arte	75	68	143	24	32	56	20	5	25	-	-	-	-	-	-	119	105	224
19	Educación Musical	-	-	-	-	-	-	-	-	-	-	-	-	-	-	-	-	-	-
24	Frances	14	22	36	0	0	-	-	-	-	-	-	-	-	-	-	14	22	36
30	Administración de Centros Educativos	-	-	-	-	-	-	-	-	-	-	-	-	-	-	-	-	-	-
40	Educación Básica Bilingüe	7	31	38	0	2	2	-	-	-	7	35	42	-	26	26	14	94	108
27	Educación Básica	0	0	-	4	28	32	157	221	378	-	-	-	-	-	-	161	249	410
22	Técnico Univers.en Educación Básica	-	-	-	-	-	-	-	-	-	-	-	-	-	-	-	-	-	-
26	Prof.en Educación Básica I y II Ciclo	-	-	-	-	-	-	-	-	-	-	-	-	-	-	-	-	-	-
	Programa Postgrado	63	120	183	12	24	36	-	-	-	-	-	-	-	-	-	75	144	219
90	Maestría Matemática Educativa	13	4	17	-	-	-	-	-	-	-	-	-	-	-	-	13	4	17
70	Maestría en Educación	-	1	1	-	-	-	-	-	-	-	-	-	-	-	-	-	1	1
50	Maestría en Currículum	6	16	22	-	-	-	-	-	-	-	-	-	-	-	-	6	16	22
53	Maestría en Investigación Educativa	6	18	24	-	-	-	-	-	-	-	-	-	-	-	-	6	18	24
55	Maestría en Gestión de la Educ.	9	19	28	7	13	20	-	-	-	-	-	-	-	-	-	16	32	48
91	Maestría en Genero y Educac.	4	23	27	-	-	-	-	-	-	-	-	-	-	-	-	4	23	27
95	Maestría en Lenguas	8	18	26	-	-	-	-	-	-	-	-	-	-	-	-	8	18	26
	Maestría en Ciencias Naturales	7	13	20	5	11	16	-	-	-	-	-	-	-	-	-	12	24	36
100	Doctorado en Educación	10	8	18	-	-	-	-	-	-	-	-	-	-	-	-	10	8	18
	TOTAL GENERAL	1.192	2.620	3.812	512	1.208	1.720	220	468	688	11	45	56	-	26	26	1.935	4.341	6.302

FUENTE: Base Datos Dirección Tecnología de la Información- UPNFM.

28-2-06 / DPL.

Cuadro No. 1.2.6.b
UNIVERSIDAD PEDAGÓGICA NACIONAL FRANCISCO MORAZÁN

CENTRO UNIVERSTARIO DE EDUCACIÓN A DISTANCIA (C.U.E.D.)
MATRÍCULA POR SEXO Y SEDES SEGÚN FACULTAD Y CARRERA.
II PERÍODO 2005

CÓ- DIGO	FACULTAD Y CARRERA	M A T R Í C U L A P O R S E X O Y S E D E S																							
		TEGUCIGALPA			STA. BÁRBARA			COMAYAGUA			STA. ROSA DE COPÁN			CEIBA			CHOLUTECA			NACAOME			SUMA C.U.E.D.		
		M	F	T	M	F	T	M	F	T	M	F	T	M	F	T	M	F	T	M	F	T	M	F	T
	Facultad de Ciencia y Tecnología	458	1.413	1.871	318	458	776	155	126	281	115	175	290	219	479	698	125	201	326	3	25	28	1.393	2.877	4.270
01	Ciencias Matemáticas	2	2	4	92	71	163	155	126	281	46	52	98	107	99	206	68	72	140	0	0	0	470	422	892
02	Educación Comercial	226	397	623	0	0	0	0	0	0	0	0	0	0	0	0	57	129	186	0	0	0	283	526	809
04	Ciencias Naturales	210	359	569	105	160	265	0	0	0	63	61	124	107	207	314	0	0	0	0	0	0	485	787	1.272
06	Educación Técnica Industrial	0	0	0	118	48	166	0	0	0	0	0	0	0	0	0	0	0	0	0	0	0	118	48	166
07	Educación Técnica para El Hogar	20	655	675	3	179	182	0	0	0	6	62	68	5	173	178	0	0	0	0	0	0	34	1.069	1.103
23	Turismo y Hostelería	0	0	0	0	0	0	0	0	0	0	0	0	0	0	0	0	0	0	0	0	0	0	0	0
25	Educación Seguridad Alimentaria	0	0	0	0	0	0	0	0	0	0	0	0	0	0	0	0	0	0	3	25	28	3	25	28
31	Informática Educativa	0	0	0	0	0	0	0	0	0	0	0	0	0	0	0	0	0	0	0	0	0	0	0	0
	Facultad de Humanidades	0	0	0	0	0	0	339	775	1.114	89	148	237	209	604	813	122	479	601	0	0	0	759	2.006	2.765
03	Ciencias Sociales	0	0	0	0	0	0	236	365	601	89	148	237	159	336	495	84	261	345	0	0	0	568	1.110	1.678
05	Letras y Lenguas Español	0	0	0	0	0	0	103	410	513	0	0	0	50	268	318	38	218	256	0	0	0	191	896	1.087
08	Educación Física	0	0	0	0	0	0	0	0	0	0	0	0	0	0	0	0	0	0	0	0	0	0	0	0
09	Orientación Educativa	0	0	0	0	0	0	0	0	0	0	0	0	0	0	0	0	0	0	0	0	0	0	0	0
10	Administración Educativa	0	0	0	0	0	0	0	0	0	0	0	0	0	0	0	0	0	0	0	0	0	0	0	0
11	Educación Pre-Escolar	0	0	0	0	0	0	0	0	0	0	0	0	0	0	0	0	0	0	0	0	0	0	0	0
12	Educación Especial	0	0	0	0	0	0	0	0	0	0	0	0	0	0	0	0	0	0	0	0	0	0	0	0
14	Letras y Lenguas Inglés	0	0	0	0	0	0	0	0	0	0	0	0	0	0	0	0	0	0	0	0	0	0	0	0
24	Francés	0	0	0	0	0	0	0	0	0	0	0	0	0	0	0	0	0	0	0	0	0	0	0	0
18	Arte	0	0	0	0	0	0	0	0	0	0	0	0	0	0	0	0	0	0	0	0	0	0	0	0
20	Prof. En Educación de AD	0	0	0	0	0	0	0	0	0	0	0	0	0	0	0	0	0	0	0	0	0	0	0	0
22	Téc. Univers. En Educ. Básica	0	0	0	0	0	0	0	0	0	0	0	0	0	0	0	0	0	0	0	0	0	0	0	0
30	Administración de Centros Educativos	0	0	0	0	0	0	0	0	0	0	0	0	0	0	0	0	0	0	0	0	0	0	0	0
26	Prof. En Educ. Básica I y II Ciclo	0	0	0	0	0	0	0	0	0	0	0	0	0	0	0	0	0	0	0	0	0	0	0	0
40	Educación Básica Bilingüe	0	0	0	0	0	0	0	0	0	0	0	0	0	0	0	0	0	0	0	0	0	0	0	0
	Total General	458	1.413	1.871	318	458	776	494	901	1.395	204	323	527	428	1.083	1.511	247	680	927	3	25	28	2.152	4.883	7.035

FUENTE: Base Datos Dirección Tecnología de la Información-UPNFM.

15-3-05 / DPL.

Cuadro No. 1.2.7.a
UNIVERSIDAD PEDAGÓGICA NACIONAL FRANCISCO MORAZÁN

MODALIDAD PRESENCIAL UNIVERSITARIA
MATRÍCULA POR DEDICACIÓN SEGÚN CENTRO, PROGRAMA , FACULTAD Y CARRERA.
II PERÍODO 2005

CÓDIGO	FACULTAD Y CARRERA	CENTRO TEGUCIGALPA			CENTRO REGIONAL SPS.			PROGRAMA F.I.D.			SEDE JUTICALPA			DE CEIBA			SUMA PRESENCIAL		
		TC	MT	T	TC	MT	T	TC	MT	T	TC	MT	T	TC	MT	T	TC	MT	T
	Facultad Ciencia y Tecnología	38	1.651	1.689	11	611	622	149	86	235	-	-	-	-	-	-	198	2.348	2.546
01	Matemáticas	7	276	283	3	126	129	-	12	12	-	-	-	-	-	-	10	414	424
02	Educación Comercial	4	398	402	1	174	175	30	14	44	-	-	-	-	-	-	35	586	621
04	Ciencias Naturales	6	324	330	7	120	127	89	10	99	-	-	-	-	-	-	102	454	556
06	Educación Técnica Industrial	3	184	187	-	60	60	-	4	4	-	-	-	-	-	-	3	248	251
07	Educación Técnica para El Hogar	-	160	160	-	-	-	-	11	11	-	-	-	-	-	-	-	171	171
23	Turismo y Hostelería	17	285	302	-	131	131	12	10	22	-	-	-	-	-	-	29	426	455
25	Educación en Seguridad Alimentaria	1	24	25	-	-	-	18	25	43	-	-	-	-	-	-	19	49	68
31	Informática Educativa	-	0	-	-	-	-	-	-	-	-	-	-	-	-	-	-	-	-
	Facultad de Humanidades	25	1.915	1.940	13	1.049	1.062	363	90	453	-	56	56	-	26	26	401	3.136	3.537
03	Ciencias Sociales	5	339	344	3	137	140	2	7	9	-	-	-	-	-	-	10	483	493
05	Letras y Lenguas Español	1	294	295	-	113	113	2	8	10	-	-	-	-	-	-	3	415	418
14	Letras y Lenguas Inglés	8	364	372	1	358	359	4	-	4	-	14	14	-	-	-	13	736	749
08	Educación Física	-	143	143	9	73	82	-	7	7	-	-	-	-	-	-	9	223	232
09	Orientación Educativa	-	157	157	-	154	154	3	10	13	-	-	-	-	-	-	3	321	324
10	Administración Educativa	2	218	220	-	0	-	-	6	6	-	-	-	-	-	-	2	224	226
11	Educación Pre-Escolar	1	113	114	-	80	80	-	-	-	-	-	-	-	-	-	1	193	194
12	Educación Especial	-	78	78	-	44	44	-	1	1	-	-	-	-	-	-	-	123	123
18	Arte	4	139	143	-	56	56	-	25	25	-	-	-	-	-	-	4	220	224
19	Educación Musical	-	-	-	-	-	-	-	-	-	-	-	-	-	-	-	-	-	-
24	Frances	1	35	36	-	-	-	-	-	-	-	-	-	-	-	-	1	35	36
40	Educación Básica Bilingüe	3	35	38	-	2	2	-	-	-	-	42	42	-	26	26	3	105	108
27	Educación Básica	-	-	-	-	32	32	352	26	378	-	-	-	-	-	-	352	58	410
22	Técnico Univers. En Educ. Básica	-	-	-	-	-	-	-	-	-	-	-	-	-	-	-	-	-	-
26	Profesorado Educ. Básica	-	-	-	-	-	-	-	-	-	-	-	-	-	-	-	-	-	-
30	Administración de Centros Educ.	-	-	-	-	-	-	-	-	-	-	-	-	-	-	-	-	-	-
	Programa Postgrado	1	182	183	-	36	36	-	-	-	-	-	-	-	-	-	1	218	219
90	Maestría Matemática Educativa	-	17	17	-	-	-	-	-	-	-	-	-	-	-	-	-	17	17
70	Maestría en Educación	-	1	1	-	-	-	-	-	-	-	-	-	-	-	-	-	1	1
80	Maestría en Ciencias Naturales	-	20	20	-	16	16	-	-	-	-	-	-	-	-	-	-	36	36
55	Maestría en Gestión de la Educ.	1	27	28	-	20	20	-	-	-	-	-	-	-	-	-	1	47	48
53	Maestría en Investigación Educ.	-	24	24	-	-	-	-	-	-	-	-	-	-	-	-	-	24	24
91	Maestría en Genero y Educac.	-	27	27	-	-	-	-	-	-	-	-	-	-	-	-	-	27	27
	Maestría en Lenguas	-	26	26	-	-	-	-	-	-	-	-	-	-	-	-	-	26	26
50	Maestría en Curriculum	-	22	22	-	-	-	-	-	-	-	-	-	-	-	-	-	22	22
100	Doctorado en Educación	-	18	18	-	-	-	-	-	-	-	-	-	-	-	-	-	18	18
	TOTAL GENERAL	64	3.748	3.812	24	1.696	1.720	512	176	688	-	56	56	-	26	26	600	5.702	6.302

FUENTE: Base Datos Dirección Tecnología de la Información-UPNFM.

28-2-06 / DPL.

Cuadro No. 1.2.7.b
UNIVERSIDAD PEDAGÓGICA NACIONAL FRANCISCO MORAZÁN
CENTRO UNIVERSTARIO DE EDUCACIÓN A DISTANCIA (C.U.E.D.)
MATRÍCULA POR DEDICACIÓN SEGÚN SEDES Y CARRERAS
II PERÍODO 2005

CÓ- DIGO	FACULTAD Y CARRERA	M A T R I C U L A P O R S E D E Y D E D I C A C I O N																							
		TEGUCIGALPA			STA. BÁRBARA			COMAYAGUA			STA. ROSA DE COPÁN			CEIBA			CHOLUTECA			NACAOME			SUMA C.U.E.D.		
		TC	MT	T	TC	MT	T	TC	MT	T	TC	MT	T	TC	MT	T	TC	MT	T	TC	MT	T	TC	MT	T
	Facultad de Ciencia y Tecnología	73	1.798	1.871	16	760	776	7	274	281	9	281	290	10	688	698	13	313	326	24	4	28	152	4.118	4.270
01	Ciencias Matemáticas	0	4	4	1	162	163	7	274	281	1	97	98	3	203	206	3	137	140	0	0	0	15	877	892
02	Educación Comercial	34	589	623	0	0	0	0	0	0	0	0	0	0	0	0	10	176	186	0	0	0	44	765	809
04	Ciencias Naturales	20	549	569	1	264	265	0	0	0	4	120	124	6	308	314	0	0	0	0	0	0	31	1.241	1.272
06	Educación Técnica Industrial	0	0	0	3	163	166	0	0	0	0	0	0	0	0	0	0	0	0	0	0	0	3	163	166
07	Educación Técnica para El Hogar	19	656	675	11	171	182	0	0	0	4	64	68	1	177	178	0	0	0	0	0	0	35	1.068	1.103
23	Turismo y Hostelería	0	0	0	0	0	0	0	0	0	0	0	0	0	0	0	0	0	0	0	0	0	0	0	0
25	Educación Seguridad Alimentaria	0	0	0	0	0	0	0	0	0	0	0	0	0	0	0	0	0	0	24	4	28	24	4	28
31	Informática Educativa	0	0	0	0	0	0	0	0	0	0	0	0	0	0	0	0	0	0	0	0	0	0	0	0
	Facultad de Humanidades	0	0	0	0	0	0	81	1.033	1.114	5	232	237	24	789	813	7	594	601	0	0	0	117	2.648	2.765
03	Ciencias Sociales	0	0	0	0	0	0	55	546	601	5	232	237	19	476	495	3	342	345	0	0	0	82	1.596	1.678
05	Letras y Lenguas Español	0	0	0	0	0	0	26	487	513	0	0	0	5	313	318	4	252	256	0	0	0	35	1.052	1.087
08	Educación Física	0	0	0	0	0	0	0	0	0	0	0	0	0	0	0	0	0	0	0	0	0	0	0	0
09	Orientación Educativa	0	0	0	0	0	0	0	0	0	0	0	0	0	0	0	0	0	0	0	0	0	0	0	0
10	Administración Educativa	0	0	0	0	0	0	0	0	0	0	0	0	0	0	0	0	0	0	0	0	0	0	0	0
11	Educación Pre-Escolar	0	0	0	0	0	0	0	0	0	0	0	0	0	0	0	0	0	0	0	0	0	0	0	0
12	Educación Especial	0	0	0	0	0	0	0	0	0	0	0	0	0	0	0	0	0	0	0	0	0	0	0	0
14	Letras y Lenguas Inglés	0	0	0	0	0	0	0	0	0	0	0	0	0	0	0	0	0	0	0	0	0	0	0	0
20	Profesorado en Educación de AD	0	0	0	0	0	0	0	0	0	0	0	0	0	0	0	0	0	0	0	0	0	0	0	0
22	Téc. Univers. En Educ.Básica	0	0	0	0	0	0	0	0	0	0	0	0	0	0	0	0	0	0	0	0	0	0	0	0
30	Administración de Centros Educativos	0	0	0	0	0	0	0	0	0	0	0	0	0	0	0	0	0	0	0	0	0	0	0	0
24	Francés	0	0	0	0	0	0	0	0	0	0	0	0	0	0	0	0	0	0	0	0	0	0	0	0
26	Prof. En Educ. Básica I y II Ciclo	0	0	0	0	0	0	0	0	0	0	0	0	0	0	0	0	0	0	0	0	0	0	0	0
18	Arte	0	0	0	0	0	0	0	0	0	0	0	0	0	0	0	0	0	0	0	0	0	0	0	0
40	Educación Básica Bilingüe	0	0	0	0	0	0	0	0	0	0	0	0	0	0	0	0	0	0	0	0	0	0	0	0
	Total General	73	1.798	1.871	16	760	776	88	1.307	1.395	14	513	527	34	1.477	1.511	20	907	927	24	4	28	269	6.766	7.035

FUENTE: Base Datos Dirección Tecnología de la Información-UPNFM.

28-2-06 / DPL.

1.3 MATRÍCULA POR PERÍODOS:

III PERÍODO

MATRÍCULA TERCER PERÍODO ACADÉMICO 2005

La matrícula universitaria en el Tercer período ascendió a la cantidad de 24,072 alumnos, de los cuales el 31.7% correspondió a la Modalidad Presencial y el 68.3% a la Modalidad No Presencial, en la primera Modalidad, se incluye la matrícula de la Sede Central Tegucigalpa, Centro Universitario Regional San Pedro Sula (CURSPS), Programa de formación inicial de Docentes (FID) y Sede Regional de Juticalpa y en la segunda Modalidad, la matrícula atendida por el Centro Universitario de Educación a Distancia (CUED), y los Programas Especiales PFC y PREUFOD. Al comparar la matrícula con la de igual período del año 2004, resulta positivo en 4,413 alumnos que significa un 22.4%; la Presencial aumentó el 21.9% y la No Presencial el 22.6 % respectivamente; en los datos de matrícula por Tipo de Ingreso, Sexo y Dedicación, se observa lo siguiente:

a) Matrícula Por Tipo de Ingreso. La matrícula universitaria de Primer Ingreso (PI) en el 2005 fue de 1,130 alumnos que en relación con la matrícula total del período representa el 4.7% y que comparado con el año 2004 disminuyó en 26.0%. Los alumnos de Reingreso (RI) ascendieron a 22,942 equivalentes al 95.3%, mayor que en el año anterior que fue de 92.2%.

En las principales sedes o unidades académicas las proporciones de matrícula de PI y RI se presentaron así:

a) Tegucigalpa, 9.4% para PI y 90.6% para RI;
b) Regional San Pedro Sula, 9.4 % para PI y 90.6% para RI;
c) CUED, 7.4% para PI y 92.6% en RI (Estos % varían en las diferentes sedes del Programa, por ejemplo Ceiba presenta una matrícula PI 6.4% y para RI el 93.6%. Para información de Matrícula por Tipo de Ingreso III período, véase los cuadros No. 1.3.5.a y 1.3.5.b, 1.4.1.c.1 y cuadro resumen No.1.3.0 y Gráfica No.1.13.

b) Matrícula Por Sexo. Esta clasificación de matrícula estudiantil es muy importante para prever la formación y capacitación de docentes desde el punto de vista de Género, por tal razón en todos los datos procesados se considera la variable sexo (Ejem. estadísticas de: Matrícula, Graduados, Becarios Personal Docente y Administrativo, etc.). Conforme la matrícula por Sexo del III período año 2005, claramente se observa una mayoría del sector femenino con 74.5% (14,648 estudiantes) y 25.5% (5,011 estudiantes) para el masculino; a nivel de sedes universitarias los datos son los siguientes:

- 1) **Sede Central Tegucigalpa**, 72.0% mujeres 28.0% varones;
- 2) **Regional San Pedro Sula**, 70.0% mujeres y 30.0% varones;
- 3) **Centro Universitario de Educación a Distancia (CUED)**, 70.0% mujeres y 30.0% varones (El CUED tiene 7 sedes en el país y la estructura de porcentajes entre varones y mujeres varían sustancialmente a los % indicados para el programa, por ejemplo en Santa Bárbara el femenino es de 56.4% y masculino el 43.6% y en Santa Rosa de Copán femenino 61.9% y masculino 38.1%;
- 4) **Formación Inicial de Docentes (FID)**, 70.0% femenino y 30.0% masculino, éste es un programa de Gobierno mediante el cual se forman los futuros maestros de Educación Primaria con nivel de educación universitaria, los porcentajes señalados induce a creer que la oferta educativa del programa es preferida por el sector femenino.
- 5) **Programa de Formación Continua (PFC)**, 78.6% femenino (4,569 estudiantes) y 21.4% masculino (1,241 estudiantes)
- 6) **Programa Especial Universitario de Formación Docente (PREUFOD)**, 88.0% femenino (1,468 estudiantes) y 12.0% masculino (201 estudiantes). Para la matrícula por Sexo véase los cuadros No.1.3.6.a, 1.3.6. b, 1.4.1.c.2, 1.4.2.a y cuadro resumen No. 1.3.1 y Gráficas No.1.14 y 1.14.a.

c) Matrícula por Dedicación. El factor dedicación está estrechamente vinculado con el aspecto económico del alumno que estudia en la Universidad Pedagógica Nacional Francisco Morazán, ya que un alto porcentaje de su población estudiantil trabaja en gran parte en el sistema educativo nacional o en otros sectores, lo que los obliga a dividir su tiempo entre el estudio y el trabajo, determinándose así la dedicación al estudio o jornada académica. En el 2004 los estudiantes de Tiempo Completo y Medio Tiempo representaban el 37.9% y 62.4% respectivamente, para el 2005 estos porcentajes variaron a 17.9% y 82.1%. Estas mismas relaciones pueden construirse con las respectivas matrículas por Dedicación en las Sedes: Tegucigalpa, San Pedro Sula, FID, CUED y PREUFOD. Para un mejor detalle véase los cuadros No. 1.3.7.a, 1.3.7.b, 1.4.1.c.3, Cuadros resúmenes No.1.3.2, 1.3.3 y Gráfica No.1.15

**CUADRO 1.3.0
UNIVERSIDAD PEDAGÓGICA NACIONAL FRANCISCO MORAZÁN**

**RESUMEN MATRÍCULA UNIVERSITARIA POR TIPO DE INGRESO Y MODALIDAD DE ESTUDIO, SEGÚN FACULTAD, CARRERA, PROGRAMAS
III PERÍODO, AÑO 2005**

CÓDIGO	FACULTAD, CARRERA Y PROGRAMA	TOTAL INSTI TUCIÓN	MODALIDAD PRESENCIAL			MODALIDAD NO PRESENCIAL b/			
			Sub Total	PI	RI	Sub	Total	PI	RI
	FACULTAD DE CIENCIA Y TECNOLOGÍA	6.892	2.994	270	2.724	3.898	280	3.618	
`01	Ciencias Matemáticas	1.290	546	73	473	744	97	647	
`02	Educación Comercial	1.522	733	48	685	789	59	730	
`04	Ciencias Naturales	1.622	650	68	582	972	97	875	
`06	Educación Técnica Industrial	419	331	33	298	88	-	88	
`07	Educación Técnica para El Hogar	1.172	219	31	188	953	27	926	
23	Turismo y Hostelería	453	453	10	443	-	-	-	
25	Educación en Seguridad Alimentaria	90	62	7	55	28	-	28	
31	Informática Educativa	324	-	-	-	324		324	
	FACULAD DE HUMANIDADES	16.933	4.398	385	4.013	12.535	146	12.389	
`03	Ciencias Sociales	2.147	592	50	542	1.555	68	1.487	
`05	Letras y Lenguas Español	1.532	511	39	472	1.021	78	943	
14	Letras y Lneguas Inglés	966	966	62	904	-			
`08	Educación Física	282	282	29	253	-			
`09	Orientación Educativa	407	407	36	371	-			
10	Administración Educativa	871	285	24	261	586		586	
11	Educación Preescolar	1.406	264	39	225	1.142		1.142	
12	Educación Especial	651	170	26	144	481		481	
18	Arte	291	291	43	248	-			
24	Letras y Lenguas Francés	48	48	9	39	-			
30	Administración de Centros Educativos	213	-	-	-	213		213	
40	Educación Básica Bilingüe	183	183	27	156	-			
27	Educación Básica	399	399	1	398	-			
22	Técnico Univers. En Educación Básica	3.487	-	-	-	3.487		3.487	
26	Profesorado en Educ. Básica I y II Ciclo	4.050	-	-	-	4.050		4.050	
	PRORAMA POSTGRADO a/	247	247	19	228	-	-	-	
	RESUMEN MATRÍCULA c/	24.072	7.639	674	6.965	16.433	426	16.007	

a/ El detalle Maestrías véase cuadro No. 1.3.5.a

b/ Comprende los programas: Centro Universitario de Educación a Distancia(CUED), PREUFOD y P.F.C.

c/ Cuadros números: 1.3.5.a y .b; 1.4.1.c.1 y 1.4.2.a

3-03-06/DPL.

GRÁFICA No. 1.13
 UNIVERSIDAD PEDAGÓGICA NACIONAL FRANCISCO MORAZÁN

RESUMEN MATRÍCULA UNIVERSITARIA POR TIPO DE INGRESO Y
 MODALIDAD DE ESTUDIO EN PORCENTAJES, SEGÚN FACULTAD Y POSTGRADO
 III PERÍODO AÑO 2004

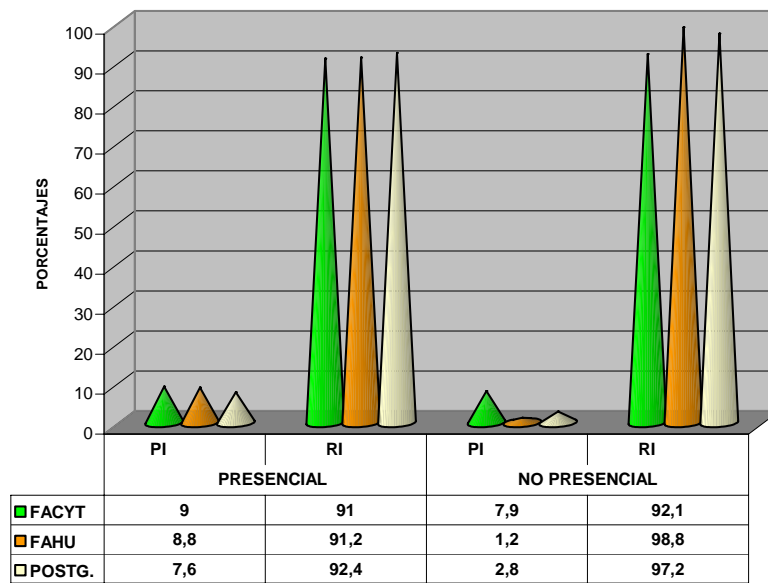

TIPO DE INGRESO Y MODALIDAD DE ESTUDIO

**CUADRO 1.3.1
UNIVERSIDAD PEDAGÓGICA NACIONAL FRANCISCO MORAZÁN**

**RESUMEN MATRÍCULA UNIVERSITARIA POR SEXO Y MODALIDAD DE ESTUDIO, SEGÚN FACULTAD , CARRERA Y PROGRAMAS.
III PERÍODO, AÑO 2005**

CÓDIGO	FACULTAD, CARRERA Y PROGRAMA	TOTAL INSTI TUCIÓN	MODALIDAD PRESENCIAL			MODALIDAD NO PRESENCIAL b/		
			Sub Total	M	F	Sub Total	M	F
	FACULTAD DE CIENCIA Y TECNOLOGÍA	6.892	2.994	1.074	1.920	3.898	1.134	2.764
`01	Ciencias Matemáticas	1.290	546	287	259	744	365	379
`02	Educación Comercial	1.522	733	258	475	789	261	528
`04	Ciencias Naturales	1.622	650	175	475	972	334	638
`06	Educación Técnica Industrial	419	331	261	70	88	2	86
`07	Educación Técnica para El Hogar	1.172	219	8	211	953	32	921
23	Turismo y Hostelería	453	453	77	376	-	-	-
25	Educación en Seguridad Alimentaria	90	62	8	54	28	3	25
31	Informática Educativa	324	-	-	-	324	137	187
	FACULTAD DE HUMANIDADES	16.933	4.398	1.210	3.188	12.535	2.747	9.788
`03	Ciencias Sociales	2.147	592	216	376	1.555	539	1.016
`05	Letras y Lenguas Español	1.532	511	90	421	1.021	183	838
14	Letras y Lenguas Inglés	966	966	229	737	-	-	-
`08	Educación Física	282	282	187	95	-	-	-
`09	Orientación Educativa	407	407	51	356	-	-	-
10	Administración Educativa	871	285	58	227	586	224	362
11	Educación Pre escolar	1.406	264	8	256	1.142	9	1.133
12	Educación Especial	651	170	17	153	481	53	428
18	Arte	291	291	150	141	-	-	-
24	Letras y Lenguas Francés	48	48	21	27	-	-	-
30	Administración de Centros Educativos	213	-	-	-	213	88	125
40	Educación Básica Bilingüe	183	183	23	160	-	-	-
27	Educación Básica	399	399	160	239	-	-	-
22	Técnico Univers. En Educación Básica	3.487	-	-	-	3.487	708	2.779
26	Profesorado en Educación Básica Inglés	4.050	-	-	-	4.050	943	3.107
	PRORAMA POSTGRADO a/	247	247	90	157	-	-	-
	RESUMEN MATRÍCULA c/	24.072	7.639	2.374	5.265	16.433	3.881	12.552

a/ El detalle Maestrías véase cuadro No. 1.3.6.a

b/ Comprende los programas: Centro Universitario de Educación a Distancia(CUED), PREUFOD y P.F.C.

c/ Cuadros números: 1.3.6.a y .b; 1.4.1.c.2 y 1.4.2.a

3-03-06/DPL.

GRÁFICA No.1,14
UNIVERSIDAD PEDAGÓGICA NACIONAL FRANCISCO MORAZÁN

RESUMEN MATRÍCULA UNIVERSITARIA POR MODALIDAD DE ESTUDIO EN PORCENTAJES , SEGÚN FACULTAD Y POSTGRADO
III PERÍODO AÑO 2005



GRÁFICO No. 1.14.a
RESUMEN MATRÍCULA UNIVERSITARIA POR SEXO EN PORCENTAJES,
SEGÚN FACULTAD Y POSTGRADO
III PERÍODO AÑO 2005



**CUADRO 1.3.2
UNIVERSIDAD PEDAGÓGICA NACIONAL FRANCISCO MORAZÁN**

**RESUMEN MATRÍCULA UNIVERSITARIA POR DEDICACIÓN Y MODALIDAD DE ESTUDIO, SEGÚN FACULTAD, CARRERA Y PROGRAMAS.
III PERÍODO, AÑO 2005**

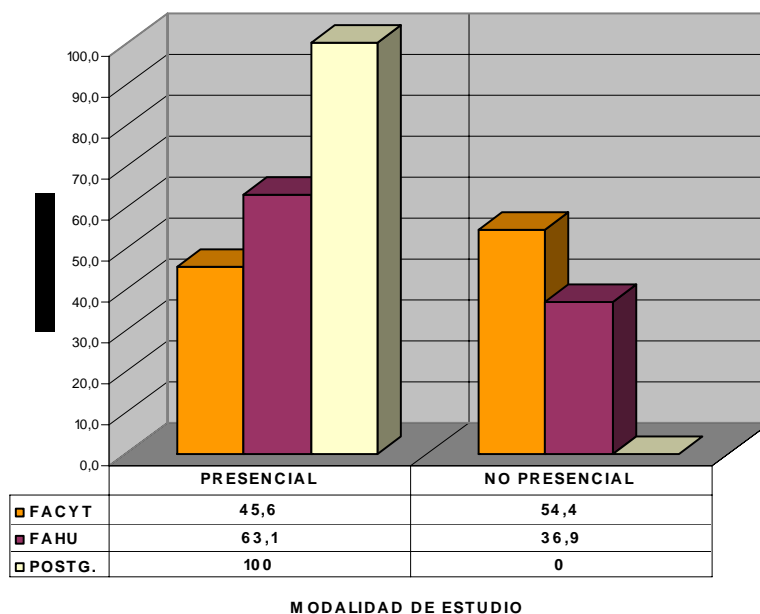
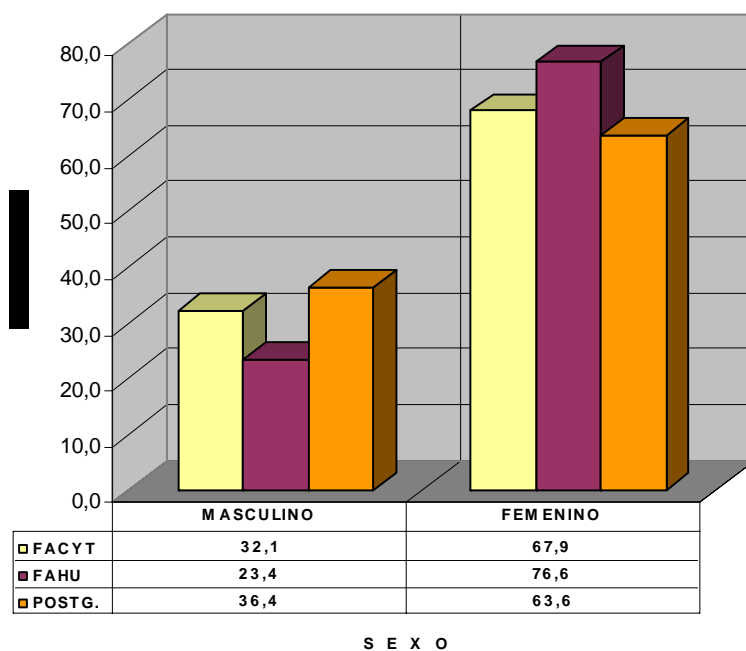
CÓDIGO	FACULTAD, CARRERA Y PROGRAMA	TOTAL INSTI TUCIÓN	TIEMPO COMPLETO			MEDIO TIEMPO		
			Sub Total	Pre sencial	No Pre sencial b/	Sub Total	Pre sencial	No Pre sencial b/
	FACULTAD DE CIENCIA Y TECNOLOGÍA	6.892	1.201	866	335	5.691	2.128	3.563
`01	Ciencias Matemáticas	1.290	215	193	22	1.075	353	722
`02	Educación Comercial	1.522	234	180	54	1.288	553	735
`04	Ciencias Naturales	1.622	227	205	22	1.395	445	950
`06	Educación Técnica Industrial	419	73	73	-	346	258	88
`07	Educación Técnica para El Hogar	1.172	66	31	35	1.106	188	918
23	Turismo y Hostelería	453	171	171	-	282	282	-
25	Educación en Seguridad Alimentaria	90	41	13	28	49	49	-
31	Informática Educativa	324	174	-	174	150	-	150
	FACULTAD DE HUMANIDADES	16.933	3.099	1.359	1.740	13.834	3.039	10.795
`03	Ciencias Sociales	2.147	226	159	67	1.921	433	1.488
`05	Letras y Lenguas Español	1.532	216	168	48	1.316	343	973
14	Letras y Lenguas Inglés	966	233	233	-	733	733	-
`08	Educación Física	282	99	99	-	183	183	-
`09	Orientación Educativa	407	89	89	-	318	318	-
10	Administración Educativa	871	87	85	2	784	200	584
11	Educación Pre escolar	1.406	127	56	71	1.279	208	1.071
12	Educación Especial	651	108	39	69	543	131	412
18	Arte	291	47	47	-	244	244	-
24	Letras y Lenguas Francés	48	8	8	-	40	40	-
30	Administración de Centros educativos	213	71	-	71	142	-	142
40	Educación Básica Bilingüe	183	56	56	-	127	127	-
27	Educación Básica	399	320	320	-	79	79	-
22	Técnico Univers. En Educación Básica	3.487	890	-	890	2.597	-	2.597
26	Profesorado en Educa.Básica I y II Ciclo	4.050	522	-	522	3.528	-	3.528
	PROGRAMA POSTGRADO a/	247	20	20	-	227	227	-
	RESUMEN MATRÍCULA c/	24.072	4.320	2.245	2.075	19.752	5.394	14.358

a/ El detalle Maestrías véase cuadro No 1.3.7.a

b/ Comprende los programas: Centro Universitario de Educación a Distancia(CUED), PREUFOD y P.F.C.

c/ Cuadros números: 1.3.7.a y .b; 1.4.1.c.3

23-04-06/DPL.

Cuadro No. 1.3.3.
UNIVERSIDAD PEDAGÓGICA NACIONAL FRANCISCO MORAZÁN

RESUMEN MATRÍCULA UNIVERSITARIA POR FACULTAD Y PROGRAMAS SEGÚN MODALIDAD DE ESTUDIO
III PERÍODO, AÑO 2005

FACULTAD Y PROGRAMA	TOTAL INSTI TUCIÓN	MODALIDAD PRESENCIAL		MODALIDAD NO PRE SENCIAL	
		Nº	%	Nº	%
Facultad de Ciencia y Tecnología (FACYT)	6.568	2.994	45,6	3.574	54,4
Facultad de Humanidades (FAHU)	6.974	4.398	63,1	2.576	36,9
Programa de Postgrado	247	247	100,0	-	0,0
Programa de Formación Continua (PFC)	7.537	-	0,0	7.537	100,0
Prog.Espec.Univ. Formac.Docente (PREUFOD)	2.746	-		2.746	
RESUMEN MATRÍCULA	24.072	7.639	31,7	16.433	68,3

8-3-06/ DPL.

CUADRO No. 1.3.5.a
UNIVERSIDAD PEDAGÓGICA NACIONAL FRANCISCO MORAZÁN

MODALIDAD PRESENCIAL UNIVERSITARIA
MATRÍCULA POR TIPO DE INGRESO SEGÚN CENTRO, PROGRAMA, FACULTAD Y CARRERA
III PERÍODO 2005

CODIGO	FACULTAD Y CARRERA	CENTRO TEGUCIGALPA			CENTRO REGIONAL SPS			PROGRAMA F.I.D.*			SEDE JUTICALPA			SEDE CEIBA			SUMA PRESENCIAL		
		PI	RI	T	PI	RI	T	PI	RI	T	PI	RI	T	PI	RI	T	PI	RI	T
	Facultad Ciencia y Tecnología	199	1.849	2.048	70	675	745	1	200	201	-	-	-	-	-	-	270	2.724	2.994
01	Matemáticas	56	324	380	17	139	156	-	10	-	-	-	-	-	-	-	73	473	546
02	Educación Comercial	35	450	485	13	194	207	-	41	41	-	-	-	-	-	-	48	685	733
04	Ciencias Naturales	49	348	397	19	139	158	-	95	95	-	-	-	-	-	-	68	582	650
06	Educación Técnica Industrial	21	227	248	12	69	81	-	2	2	-	-	-	-	-	-	33	298	331
07	Educación Técnica para El Hogar	31	174	205	0	2	2	-	12	12	-	-	-	-	-	-	31	188	219
23	Turismo y Hostelería	0	298	298	9	132	141	1	13	14	-	-	-	-	-	-	10	443	453
25	Educ.en Seguridad Alimenticia	7	28	35	0	0	-	-	27	27	-	-	-	-	-	-	7	55	62
31	Informática Educativa	-	-	-	-	-	-	-	-	-	-	-	-	-	-	-	-	-	-
	Facultad de Humanidades	252	2.249	2.501	132	1.254	1.386	1	424	425	-	58	58	-	28	28	385	4.013	4.398
03	Ciencias Sociales	36	392	428	14	145	159	-	5	5	-	-	-	-	-	-	50	542	592
05	La Enseñanza del Español	29	340	369	10	127	137	-	5	5	-	-	-	-	-	-	39	472	511
14	La Enseñanza del Inglés	38	454	492	24	427	451	-	5	5	-	18	18	-	-	-	62	904	966
08	Educación Física	20	155	175	9	95	104	-	3	3	-	-	-	-	-	-	29	253	282
09	Orientación Educativa	29	190	219	7	170	177	-	11	11	-	-	-	-	-	-	36	371	407
10	Administración Educativa	24	258	282	-	-	-	-	3	3	-	-	-	-	-	-	24	261	285
11	Educación Pre-Escolar	20	137	157	19	88	107	-	-	-	-	-	-	-	-	-	39	225	264
12	Educación Especial	18	90	108	8	53	61	-	1	1	-	-	-	-	-	-	26	144	170
18	Arte	29	153	182	14	70	84	-	25	25	-	-	-	-	-	-	43	248	291
24	La Enseñanza del Francés	9	39	48	-	-	-	-	-	-	-	-	-	-	-	-	9	39	48
30	Administración Centros Educativ.	0	0	-	-	-	-	-	-	-	-	-	-	-	-	-	-	-	-
40	Educac. Básica Bilingüe I y II C.	0	41	41	27	47	74	-	-	-	-	40	40	-	28	28	27	156	183
27	Educación Básica	0	0	-	-	32	32	1	366	367	-	-	-	-	-	-	1	398	399
	Programa Postgrado	15	177	192	4	51	55	-	-	-	-	-	-	-	-	-	19	228	247
90	Maestría Matemática Educativa	15	21	36	-	-	-	-	-	-	-	-	-	-	-	-	15	21	36
52	Maestría en Lenguas	-	25	25	4	15	19	-	-	-	-	-	-	-	-	-	4	40	44
53	Maestría en Investigación Educ.	-	24	24	-	-	-	-	-	-	-	-	-	-	-	-	-	24	24
70	Maestría en Educación	-	1	1	-	-	-	-	-	-	-	-	-	-	-	-	-	1	1
80	MSc.Enseñanza de la Geografía	-	-	-	-	-	-	-	-	-	-	-	-	-	-	-	-	-	-
55	Maestría en Gestión de la Educ.	-	25	25	-	20	20	-	-	-	-	-	-	-	-	-	-	45	45
91	Maestría en Genero y Educac.	-	23	23	-	-	-	-	-	-	-	-	-	-	-	-	-	23	23
95	Maestría en Educación Física	-	-	-	-	-	-	-	-	-	-	-	-	-	-	-	-	-	-
50	Maestría en Currículum	-	21	21	-	-	-	2	-	-	-	-	-	-	28	28	-	49	21
54	Maestría en Ciencias Naturales	-	20	20	-	16	16	-	-	-	-	-	-	-	-	-	-	36	36
100	Doctorado en Educación	-	17	17	-	-	-	-	-	-	-	-	-	-	-	-	-	17	17
	TOTAL GENERAL	466	4.275	4.741	206	1.980	2.186	2	624	626	-	58	58	-	28	28	674	6.965	7.639

FUENTE: Base Datos Dirección Tecnología de la Información- UPNFM.

* Incluye la matrícula de los Centros Asociados CUED / INICE de Santa Bárbara, Choluteca, Comayagua y Olancho.

17-2-06 / DPL.

CUADRO No. 1.3.5.b.
 UNIVERSIDAD PEDAGÓGICA NACIONAL FRANCISCO MORAZÁN
 CENTRO UNIVERSTARIO DE EDUCACIÓN A DISTANCIA (C.U.E.D.)
 MATRÍCULA POR TIPO DE INGRESO SEGÚN FACULTAD, CARRERA Y SEDES .
 III PERÍODO 2005

CÓ DI GO	FACULTAD Y CARRERA	T I P O D E I N G R E S O Y S E D E																							
		TEGUCIGALPA			STA. BÁRBARA			COMAYAGUA			TA. ROSA DE COPÁ			CEIBA			CHOLUTECA			NACAOME			SUMA C.U.E.D.		
		PI	RI	T	PI	RI	T	PI	RI	T	PI	RI	T	PI	RI	T	PI	RI	T	PI	RI	T	PI	RI	T
	Facultad de Ciencia y Tecnología	124	1.583	1.707	0	321	321	33	238	271	46	240	286	45	590	635	32	294	326	0	28	28	280	3.294	3.574
01	Ciencias Matemáticas	0	1	1	0	29	29	33	238	271	26	87	113	23	171	194	15	121	136	0	0	0	97	647	744
02	Educación Comercial	42	557	599	0	0	0	0	0	0	0	0	0	0	0	0	17	173	190	0	0	0	59	730	789
04	Ciencias Naturales	55	451	506	0	81	81	0	0	0	20	92	112	22	251	273	0	0	0	0	0	0	97	875	972
06	Educación Técnica Industrial	0	0	0	0	88	88	0	0	0	0	0	0	0	0	0	0	0	0	0	0	0	0	88	88
07	Educación Técnica para El Hogar	27	574	601	0	123	123	0	0	0	0	61	61	0	168	168	0	0	0	0	0	0	27	926	953
23	Turismo y Hostelería	0	0	0	0	0	0	0	0	0	0	0	0	0	0	0	0	0	0	0	0	0	0	0	0
25	Educación Seguridad Alimentaria	0	0	0	0	0	0	0	0	0	0	0	0	0	0	0	0	0	0	0	28	28	0	28	28
31	Informática Educativa	0	0	0	0	0	0	0	0	0	0	0	0	0	0	0	0	0	0	0	0	0	0	0	0
	Facultad de Humanidades	0	0	0	0	0	0	35	964	999	28	215	243	45	699	744	38	522	560	0	0	0	146	2.430	2.576
03	Ciencias Sociales	0	0	0	0	0	0	0	522	522	28	215	243	20	416	436	20	304	324	0	0	0	68	1.487	1.555
05	Letras y Lenguas Español	0	0	0	0	0	0	35	442	477	0	0	0	25	283	308	18	218	236	0	0	0	78	943	1.021
08	Educación Física	0	0	0	0	0	0	0	0	0	0	0	0	0	0	0	0	0	0	0	0	0	0	0	0
09	Orientación Educativa	0	0	0	0	0	0	0	0	0	0	0	0	0	0	0	0	0	0	0	0	0	0	0	0
10	Administración Educativa	0	0	0	0	0	0	0	0	0	0	0	0	0	0	0	0	0	0	0	0	0	0	0	0
11	Educación Pre-Escolar	0	0	0	0	0	0	0	0	0	0	0	0	0	0	0	0	0	0	0	0	0	0	0	0
12	Educación Especial	0	0	0	0	0	0	0	0	0	0	0	0	0	0	0	0	0	0	0	0	0	0	0	0
14	Letras y Lenguas Inglés	0	0	0	0	0	0	0	0	0	0	0	0	0	0	0	0	0	0	0	0	0	0	0	0
24	Francés	0	0	0	0	0	0	0	0	0	0	0	0	0	0	0	0	0	0	0	0	0	0	0	0
18	Arte	0	0	0	0	0	0	0	0	0	0	0	0	0	0	0	0	0	0	0	0	0	0	0	0
30	Administración de Centros Educativos	0	0	0	0	0	0	0	0	0	0	0	0	0	0	0	0	0	0	0	0	0	0	0	0
40	Educación Básica Bilingüe	0	0	0	0	0	0	0	0	0	0	0	0	0	0	0	0	0	0	0	0	0	0	0	0
	Total General	124	1.583	1.707	0	321	321	68	1.202	1.270	74	455	529	90	1.289	1.379	70	816	886	0	28	28	426	5.724	6.150

FUENTE: Base Datos Dirección Tecnología de la Información - UPNFM.

17-2-06 / DPL.

Cuadro No. 1.3.6.a
UNIVERSIDAD PEDAGÓGICA NACIONAL FRANCISCO MORAZÁN

MODALIDAD PRESENCIAL UNIVERSITARIA
MATRÍCULA POR SEXO SEGÚN CENTRO, PROGRAMA, FACULTAD Y CARRERA.
III PERÍODO 2005

CÓDIGO.	FACULTAD Y CARRERA	CENTRO TEGUCIGALPA			CENTRO REGIONAL SPS			PROGRAMA F.I.D. *			SEDE JUTICALPA			SEDE CEIBA			TOTAL PRESENCIAL		
		M	F	T	M	F	T	M	F	T	M	F	T	M	F	T	M	F	T
	Facultad Ciencia y Tecnología	752	1.296	2.048	298	447	745	24	177	201	-	-	-	-	-	-	1.074	1.920	2.994
01	Matemáticas	195	185	380	88	68	156	4	6	10	-	-	-	-	-	-	287	259	546
02	Educación Comercial	174	311	485	76	131	207	8	33	41	-	-	-	-	-	-	258	475	733
04	Ciencias Naturales	117	280	397	49	109	158	9	86	95	-	-	-	-	-	-	175	475	650
06	Educación Técnica Industrial	200	48	248	61	20	81	-	2	2	-	-	-	-	-	-	261	70	331
07	Educación Técnica para El Hogar	8	197	205	0	2	2	-	12	12	-	-	-	-	-	-	8	211	219
23	Turismo y Hostelería	52	246	298	24	117	141	1	13	14	-	-	-	-	-	-	77	376	453
25	Educ.en Seguridad Alimentaria	6	29	35	-	-	-	2	25	27	-	-	-	-	-	-	8	54	62
31	Informática Educativa	-	-	-	-	-	-	-	-	-	-	-	-	-	-	-	-	-	-
	Facultad de Humanidades	680	1.821	2.501	329	1.057	1.386	187	238	425	13	45	58	1	27	28	1.210	3.188	4.398
03	Ciencias Sociales	155	273	428	59	100	159	2	3	5	-	-	-	-	-	-	216	376	592
05	Letras y Lenguas Español	64	305	369	25	112	137	1	4	5	-	-	-	-	-	-	90	421	511
14	Letras y Lenguas Inglés	121	371	492	100	351	451	3	2	5	5	13	18	-	-	-	229	737	966
08	Educación Física	116	59	175	69	35	104	2	1	3	-	-	-	-	-	-	187	95	282
09	Orientación Educativa	29	190	219	20	157	177	2	9	11	-	-	-	-	-	-	51	356	407
10	Administración Educativa	57	225	282	0	0	-	1	2	3	-	-	-	-	-	-	58	227	285
11	Educación Pre-Escolar	6	151	157	2	105	107	-	-	-	-	-	-	-	-	-	8	256	264
12	Educación Especial	15	93	108	2	59	61	-	1	1	-	-	-	-	-	-	17	153	170
16	Supervisión Educativa	-	-	-	-	-	-	-	-	-	-	-	-	-	-	-	-	-	-
18	Arte	90	92	182	40	44	84	20	5	25	-	-	-	-	-	-	150	141	291
24	Francés	21	27	48	0	0	-	-	-	-	-	-	-	-	-	-	21	27	48
30	Administración de Centros Educ.	-	-	-	-	-	-	-	-	-	-	-	-	-	-	-	-	-	-
40	Educación Básica Bilingüe	6	35	41	8	66	74	-	-	-	8	32	40	1	27	28	23	160	183
27	Educación Básica	-	-	-	4	28	32	156	211	367	-	-	-	-	-	-	160	239	399
22	Técnico Univers. Educación Básica	-	-	-	-	-	-	-	-	-	-	-	-	-	-	-	-	-	-
26	Prof.en Educ. Básica I y II Ciclo	-	-	-	-	-	-	-	-	-	-	-	-	-	-	-	-	-	-
	Programa Postgrado	72	120	192	18	37	55	-	-	-	-	-	-	-	-	-	90	157	247
90	Maestría Matemática Educativa	25	11	36	-	-	-	-	-	-	-	-	-	-	-	-	25	11	36
70	Maestría en Educación	1	-	1	-	-	-	-	1	-	-	-	-	-	-	-	1	-	1
80	MSc.Enseñanza de la Geografía	-	-	-	-	-	-	-	-	-	-	-	-	-	-	-	-	-	-
55	Maestría en Gestión de la Educ.	8	17	25	7	13	20	-	-	-	-	-	-	-	-	-	15	30	45
53	Maestría en Investigación Educ.	6	18	24	-	-	-	-	-	-	-	-	-	-	-	-	6	18	24
52	Maestría en Lenguas	7	18	25	6	13	19	-	-	-	-	-	-	-	-	-	13	31	44
91	Maestría en Genero y Educac.	4	19	23	-	-	-	-	-	-	-	-	-	-	-	-	4	19	23
95	Maestría en Educación Física	-	-	-	-	-	-	-	-	-	-	-	-	-	-	-	-	-	-
	Maestría en curriculum	5	16	21	-	-	-	-	-	-	-	-	-	-	-	-	5	16	21
	Maestría en Ciencias Naturales	7	13	20	5	11	16	-	-	-	-	-	-	-	-	-	12	24	36
	Doctorado en Educación	9	8	17	-	-	-	-	-	-	-	-	-	-	-	-	9	8	17
	TOTAL GENERAL	1.504	3.237	4.741	645	1.541	2.186	211	415	626	13	45	58	1	27	28	2.374	5.265	7.639

FUENTE: Base Datos Dirección Tecnología de la Información - UPNFM

* Incluye la matrícula de los Centros Asociados CUED / INICE de Santa Bárbara, Choluteca, Comayagua y Olancho.

17-2-06 / DPL.

CUADRO No. 1.3.6.b
 UNIVERSIDAD PEDAGÓGICA NACIONAL FRANCISCO MORAZÁN
 CENTRO UNIVERSTARIO DE EDUCACIÓN A DISTANCIA (C.U.E.D.)
 MATRÍCULA POR SEXO Y SEDES SEGÚN FACULTAD Y CARRERA .
 III PERODO 2005

CÓDIGO	FACULTAD Y CARRERA	S E D E S Y S E X O																							
		TEGUCIGALPA			STA. BARBARA			COMAYAGUA			STA. ROSA DE COPAN			CEIBA			CHOLUTECA			NACAOME			SUMA C.U.E.D.		
		M	F	T	M	F	T	M	F	T	M	F	T	M	F	T	M	F	T	M	F	T	M	F	T
	Facultad de Ciencia y Tecnología	403	1.304	1.707	13	308	321	131	140	271	110	176	286	214	421	635	123	203	326	3	25	28	997	2.577	3.574
01	Ciencias Matemáticas	0	1	1	5	24	29	131	140	271	56	57	113	106	88	194	67	69	136	0	0	0	365	379	744
02	Educación Comercial	205	394	599	0	0	0	0	0	0	0	0	0	0	0	0	56	134	190	0	0	0	261	528	789
04	Ciencias Naturales	179	327	506	6	75	81	0	0	0	47	65	112	102	171	273	0	0	0	0	0	0	334	638	972
06	Educación Técnica Industrial	0	0	0	2	86	88	0	0	0	0	0	0	0	0	0	0	0	0	0	0	0	2	86	88
07	Educación Técnica para El Hogar	19	582	601	0	123	123	0	0	0	7	54	61	6	162	168	0	0	0	0	0	0	32	921	953
23	Turismo y Hostelería	0	0	0	0	0	0	0	0	0	0	0	0	0	0	0	0	0	0	0	0	0	0	0	0
25	Educ. en Seguridad Alimentaria	0	0	0	0	0	0	0	0	0	0	0	0	0	0	0	0	0	0	3	25	28	3	25	28
31	Informática Educativa	0	0	0	0	0	0	0	0	0	0	0	0	0	0	0	0	0	0	0	0	0	0	0	0
	Facultad de Humanidades	0	0	0	0	0	0	311	719	1.030	100	142	242	198	546	744	113	447	560	0	0	0	722	1.854	2.576
03	Ciencias Sociales	0	0	0	0	0	0	221	332	553	100	142	242	139	297	436	79	245	324	0	0	0	539	1.016	1.555
05	Letras y Lenguas Español	0	0	0	0	0	0	90	387	477	0	0	0	59	249	308	34	202	236	0	0	0	183	838	1.021
08	Educación Física	0	0	0	0	0	0	0	0	0	0	0	0	0	0	0	0	0	0	0	0	0	0	0	0
09	Orientación Educativa	0	0	0	0	0	0	0	0	0	0	0	0	0	0	0	0	0	0	0	0	0	0	0	0
10	Administración Educativa	0	0	0	0	0	0	0	0	0	0	0	0	0	0	0	0	0	0	0	0	0	0	0	0
11	Educación Pre-Escolar	0	0	0	0	0	0	0	0	0	0	0	0	0	0	0	0	0	0	0	0	0	0	0	0
12	Educación Especial	0	2	2	0	0	0	0	0	0	0	0	0	0	0	0	0	0	0	0	0	0	0	2	2
14	Letras y Lenguas Inglés	0	2	2	0	0	0	0	0	0	0	0	0	0	0	0	0	0	0	0	0	0	0	2	2
24	Francés	0	0	0	0	0	0	0	0	0	0	0	0	0	0	0	0	0	0	0	0	0	0	0	0
18	Arte	0	0	0	0	0	0	0	0	0	0	0	0	0	0	0	0	0	0	0	0	0	0	0	0
30	Administración de Centros Educ.	0	0	0	0	0	0	0	0	0	0	0	0	0	0	0	0	0	0	0	0	0	0	0	0
40	Educación Básica Bilingüe	0	0	0	0	0	0	0	0	0	0	0	0	0	0	0	0	0	0	0	0	0	0	0	0
	Total General	403	1.304	1.707	13	308	321	442	859	1.301	210	318	528	412	967	1.379	236	650	886	3	25	28	1.719	4.431	6.150

FUENTE: Base Datos Dirección Tecnología de la Información- UPNFM.

17-2-06 / DPL.

Cuadro No. 1.3.7.a
UNIVERSIDAD PEDAGÓGICA NACIONAL FRANCISCO MORAZÁN

MODALIDAD PRESENCIAL UNIVERSITARIA
MATRÍCULA POR DEDICACIÓN SEGÚN CENTRO, PROGRAMA, FACULTAD Y CARRERA.
III PERÍODO 2005

CÓDIGO	FACULTAD Y CARRERA	CENTRO TEGUCIGALPA			CENTRO REGIONAL SPS			PROGRAMA F.I.D. *			SEDE JUTCALPA			SEDE CEIBA			SUMA PRESENCIAL		
		TC	MT	T	TC	MT	T	TC	MT	T	TC	MT	T	TC	MT	T	TC	MT	T
	Facultad Ciencia y Tecnología	608	1.440	2.048	234	511	745	24	177	201	-	-	-	-	-	-	866	2.128	2.994
01	Matemáticas	136	244	380	56	100	156	1	9	10	-	-	-	-	-	-	193	353	546
02	Educación Comercial	110	375	485	57	150	207	13	28	41	-	-	-	-	-	-	180	553	733
04	Ciencias Naturales	144	253	397	59	99	158	2	93	95	-	-	-	-	-	-	205	445	650
06	Educación Técnica Industrial	54	194	248	19	62	81	-	2	2	-	-	-	-	-	-	73	258	331
07	Educación Técnica para El Hogar	31	174	205	-	2	2	-	12	12	-	-	-	-	-	-	31	188	219
23	Turismo y Hostelería	120	178	298	43	98	141	8	6	14	-	-	-	-	-	-	171	282	453
25	Educación en Seguridad Alimentaria	13	22	35	-	-	-	-	27	27	-	-	-	-	-	-	13	49	62
31	Informática Educativa	-	-	-	-	-	-	-	-	-	-	-	-	-	-	-	-	-	-
	Facultad de Humanidades	651	1.850	2.501	391	995	1.386	307	118	425	10	48	58	-	28	28	1.359	3.039	4.398
03	Ciencias Sociales	115	313	428	44	115	159	-	5	5	-	-	-	-	-	-	159	433	592
05	La Enseñanza del Español	138	231	369	30	107	137	-	5	5	-	-	-	-	-	-	168	343	511
14	La Enseñanza del Inglés	133	359	492	94	357	451	2	3	5	4	14	18	-	-	-	233	733	966
08	Educación Física	42	133	175	56	48	104	1	2	3	-	-	-	-	-	-	99	183	282
09	Orientación Educativa	37	182	219	45	132	177	7	4	11	-	-	-	-	-	-	89	318	407
10	Administración Educativa	83	199	282	-	-	-	2	1	3	-	-	-	-	-	-	85	200	285
11	Educación Pre-Escolar	28	129	157	28	79	107	-	-	-	-	-	-	-	-	-	56	208	264
12	Educación Especial	21	87	108	17	44	61	1	-	1	-	-	-	-	-	-	39	131	170
18	Arte	33	149	182	14	70	84	-	25	25	-	-	-	-	-	-	47	244	291
24	La Enseñanza del Francés	8	40	48	-	-	-	-	-	-	-	-	-	-	-	-	8	40	48
40	Educación Básica en Inglés I y II Ciclo	13	28	41	37	37	74	-	-	-	6	34	40	-	28	28	56	127	183
27	Educación Básica	-	-	-	26	6	32	294	73	367	-	-	-	-	-	-	320	79	399
22	Técnico Univers.en Educación Básica	-	-	-	-	-	-	-	-	-	-	-	-	-	-	-	-	-	-
26	Prof.en Educ. Básica I Y II Ciclo	-	-	-	-	-	-	-	-	-	-	-	-	-	-	-	-	-	-
30	Administración de Centros Educ.	-	-	-	-	-	-	-	-	-	-	-	-	-	-	-	-	-	-
	Programa Postgrado	-	192	192	20	35	55	-	-	-	-	-	-	-	-	-	20	227	247
90	Maestría Matemática Educativa	-	36	36	-	-	-	-	-	-	-	-	-	-	-	-	-	36	36
70	Maestría en Educación	-	1	1	-	-	-	-	-	-	-	-	-	-	-	-	-	1	1
80	MSc.Enseñanza de la Geografía	-	-	-	-	-	-	-	-	-	-	-	-	-	-	-	-	-	-
50	Maestría en Curriculum	-	21	21	-	-	-	-	-	-	-	-	-	-	-	-	-	21	21
52	Maestría en Lenguas	-	25	25	-	19	19	-	-	-	-	-	-	-	-	-	-	44	44
53	Maestría en Investigación Educativa	-	24	24	-	-	-	-	-	-	-	-	-	-	-	-	-	24	24
54	Maestría en Educ. Ciencias Naturales	-	20	20	-	16	16	-	-	-	-	-	-	-	-	-	-	36	36
55	Maestría en Gestión de la Educ.	-	25	25	20	-	20	-	-	-	-	-	-	-	-	-	20	25	45
91	Maestría en Genero y Educac.	-	23	23	-	-	-	-	-	-	-	-	-	-	-	-	-	23	23
95	Maestría en Educación Física	-	-	-	-	-	-	-	-	-	-	-	-	-	-	-	-	-	-
100	Doctorado en Educación	-	17	17	-	-	-	-	-	-	-	-	-	-	-	-	-	17	17
	TOTAL GENERAL	1.259	3.482	4.741	645	1.541	2.186	331	295	626	10	48	58	-	28	28	2.245	5.394	7.639

FUENTE: Base Datos Dirección Tecnología de la Información-UPNFM
* Incluye los centros Asociados CUED / INICE con las sedes Sta. Bárbara, Choluteca, Comayagua y Olancha

20-2-06 / DPL.

CUADRO No. 1.3.7.b
 UNIVERSIDAD PEDAGÓGICA NACIONAL FRANCISCO MORAZÁN
 CENTRO UNIVERSTARIO DE EDUCACIÓN A DISTANCIA (C.U.E.D.)
 MATRÍCULA POR DEDICACIÓN SEGÚN SEDES Y CARRERAS
 III PERÍODO 2005

CÓ- DIGO	FACULTAD Y CARRERA	S E D E S Y D E D I C A C I O N																							
		TEGUCIGALPA			STA. BÁRBARA			COMAYAGUA			STA. ROSA DE COPÁN			CEIBA			CHOLUTECA			NACAOME			SUMA C.U.E.D.		
		TC	MT	T	TC	MT	T	TC	MT	T	TC	MT	T	TC	MT	T	TC	MT	T	TC	MT	T	TC	MT	T
	Facultad de Ciencia y Tecnología	92	1.615	1.707	7	314	321	11	260	271	4	282	286	7	628	635	12	314	326	28	0	28	161	3.413	3.574
01	Ciencias Matemáticas	0	1	1	0	29	29	11	260	271	1	112	113	3	191	194	7	129	136	0	0	0	22	722	744
02	Educación Comercial	49	550	599	0	0	0	0	0	0	0	0	0	0	0	0	5	185	190	0	0	0	54	735	789
04	Ciencias Naturales	13	493	506	5	76	81	0	0	0	2	110	112	2	271	273	0	0	0	0	0	0	22	950	972
06	Educación Técnica Industrial	0	0	0	0	88	88	0	0	0	0	0	0	0	0	0	0	0	0	0	0	0	0	88	88
07	Educación Técnica para El Hogar	30	571	601	2	121	123	0	0	0	1	60	61	2	166	168	0	0	0	0	0	0	35	918	953
23	Turismo y Hostelería			0	0	0	0	0	0	0	0	0	0		0	0		0	0	0	0	0	0	0	0
25	Educ. en Seguridad Alimentaria	0	0	0	0	0	0	0	0	0	0	0	0	0	0	0	0	0	0	28	0	28	28	0	28
31	Informática Educativa	0		0	0	0	0	0	0	0	0	0	0	0	0	0	0	0	0	0	0	0	0	0	0
	Facultad de Humanidades	0	0	0	0	0	0	54	976	1.030	10	232	242	24	720	744	27	533	560	0	0	0	115	2.461	2.576
03	Ciencias Sociales	0		0	0		0	31	522	553	10	232	242	17	419	436	9	315	324	0	0	0	67	1.488	1.555
05	Letras y Lenguas Español	0		0	0		0	23	454	477	0		0	7	301	308	18	218	236	0	0	0	48	973	1.021
08	Educación Física	0	0	0	0	0	0	0	0	0	0	0	0	0	0	0	0	0	0	0	0	0	0	0	0
09	Orientación Educativa	0	0	0	0	0	0	0	0	0	0	0	0	0	0	0	0	0	0	0	0	0	0	0	0
10	Administración Educativa	0	0	0	0	0	0	0	0	0	0	0	0	0	0	0	0	0	0	0	0	0	0	0	0
11	Educación Pre-Escolar	0	0	0	0	0	0	0	0	0	0	0	0	0	0	0	0	0	0	0	0	0	0	0	0
12	Educación Especial	0		0	0		0	0	0	0	0	0	0	0	0	0	0	0	0	0	0	0	0	0	0
14	Letras y Lenguas Inglés	0		0	0	0	0	0	0	0	0	0	0	0	0	0	0	0	0	0	0	0	0	0	0
24	Francés	0	0	0	0	0	0	0	0	0	0	0	0	0	0	0	0	0	0	0	0	0	0	0	0
18	Arte	0		0	0		0	0	0	0	0	0	0	0	0	0	0	0	0	0	0	0	0	0	0
30	Administración de Centros Educ.	0	0	0	0	0	0	0	0	0	0	0	0	0	0	0	0	0	0	0	0	0	0	0	0
40	Educación Básica Bilingüe	0	0	0	0	0	0	0	0	0	0	0	0	0	0	0	0	0	0	0	0	0	0	0	0
	Total General	92	1.615	1.707	7	314	321	65	1.236	1.301	14	514	528	31	1.348	1.379	39	847	886	28	0	28	276	5.874	6.150

FUENTE: Base Datos Dirección Tecnología de la Información-UPNFM.

1-3-06 / DPL.

1.4 MATRÍCULA POR PERÍODOS

PROGRAMAS ESPECIALES:

- **PREUFOD**
- **FORMACIÒN CONTINUA-
PFC**
- **CENTRO INVESTIGACIÒN E
INNOVACIÒN EDUCATIVA –
CIIE**

MATRÍCULA 2005

PROGRAMA ESPECIAL UNIVERSITARIO DE FORMACIÓN DOCENTE (PREUFOD), PROGRAMA DE FORMACIÓN CONTINUA (PFC), CENTRO DE INVESTIGACIÓN E INNOVACIÓN EDUCATIVA (CIIE) Y PROYECTO CERTIFICADO DE EDUCACION PRE-BÁSICA. PERÍODOS I, II, Y III. AÑO 2005

PREUFOD Y PFC:

El Programa Especial Universitario de Formación Docente y el Programa de Formación Continua, son programas dirigidos a la profesionalización o capacitación del docente en servicio en los niveles del Sistema Educativo Nacional. El que egresa del PREUFOD, hasta el año lectivo 2004 lo hizo como Técnico Universitario en el Grado Asociado en la especialidad de: Informática Educativa, Educación Pre-escolar, Educación Especial y Administración de Centros Educativos; para el año 2005 se amplía la oferta educativa de éstas áreas de estudio también al grado de licenciatura. Los del PFC egresa como Técnico Universitario en Educación Básica Grado Asociado y se abrió la oferta educativa de Profesorado en Educación Básica I y II Ciclo grado Licenciatura respectivamente; en ambos programas el plan de estudios es de 2 años, excepto para la Licenciatura que es de cuatro años.

Ambos programas trabajan con grupos definidos por bloques de estudio; los costos del programa PREUFOD en el 2005 fue con financiamiento compartido, con recursos del Gobierno Central y por ingresos propios provenientes del pago de matrícula de los alumnos participantes en el programa, especialmente, en parte por los que se registraron en la carrera de Educación Pre-escolar. El P.F.C. el financiamiento fue con fondos externos de Préstamo asignados por el Gobierno a través de la Secretaría de Educación y en algunos casos y a fin de satisfacer la demanda de capacitación de maestros, se iniciaron paquetes financiados parcial o totalmente por los maestros alumnos demandantes del servicio de capacitación.

El Programa Especial Universitario de Formación Docente en el mes de Enero del 2004, inició con la Segunda Promoción del Programa; las sedes oficiales del programa continúan siendo La Esperanza, Juticalpa y Tocoa, sin embargo por la masiva demanda que se presentó para la Carrera de educación Pre-Escolar por parte de maestros en servicio en los diferentes departamentos del país, se compartió y se registró matrícula en aproximadamente 13 sedes del PFC; la matrícula promedio total de dicha carrera en el año 2005 fue de 1487 alumnos,

En resumen de matrícula del I, II y III Período académico se dio así: 912, 802 y 2,746 alumnos respectivamente; como en otras unidades académicas de la Universidad, sigue prevaleciendo la supremacía del sector femenino, en este caso con el 75.3% (3,358 alumnos). Para más detalles sobre matrícula del Programa (por Tipo de Ingreso, Sexo y Dedicación) véase los cuadros números 1.4.1.a.1, 2 y 3; 1.4.1.b.1, 2 y 3; 1.4.1.c.1, 2 y 3 y el cuadro resumen No. 1.4.1 y Gráficas No.1.16 y 1.16.a.

Programa de Formación Continua (PFC): Para este programa se incorporan en el Documento Estadísticas 2005, matrícula de alumnos por Sexo, Sedes y las carreras que se describen en el cuadro No.1.4.2.a; el PFC en el 2005 operó en 18 sedes y 70 Subsedes. El promedio de alumnos por periodo en las carreras de Técnico Universitario y Profesorado en Educación Básica I y II Ciclo fueron de 8,090 alumnos y predomina el sexo femenino con el 76.9% (6,221) y 1869 varones que representa el 23.1%. Para mayor información véase cuadros números 1.4.2.a y 1.4.2.b y Gráfica No. 1.18 y 1.18.a.

Centro de Innovación e Investigación Educativa (CIIE) Esta Unidad Académica representa para la Universidad Pedagógica Nacional Francisco Morazán, el laboratorio docente en el cual se estudian, implementan y validan innovaciones e investigaciones de planes de estudio nuevos o existentes, de los niveles de educación Prebásico, Básico y Diversificado de Educación Media, para posteriormente trasladar los resultados a la Secretaría de Educación para su desarrollo en el sistema educativo nacional. La matrícula registrada en el año 2005 fue de 631 alumnos.

Los alumnos se atendieron en 3 jornadas, Diurna 437 (69.3%), Vespertina 177 (28.5%) y en Nocturna 17 (2.7%) alumnos respectivamente. En cuanto a Género, el 50.1% pertenece al sexo femenino y el 49.9% al masculino. Para mayor detalle véase cuadro 1.4.3 y Gráfica No. 1.19.

Proyecto Certificado de Educación Pre-Básica, la población de este proyecto en años anteriores ha sido atendido con recursos de donación de Organismos internacionales, ONGS y con aportes de los estudiantes beneficiarios del proyecto. En 2005 los costos fueron cubiertos 100% por los estudiantes. La población atendida fue de 476 alumnos y recibieron el certificado..

CUADRO No.1.4.1
UNIVERSIDAD PEDAGÓGICA NACIONAL FRANCISCO MORAZÁN

PROGRAMA ESPECIAL UNIVERSITARIO DE FORMACIÓN DOCENTE (PREUFOD)

RESUMEN MATRÍCULA DE ALUMNOS POR PERÍODOS, POR SEXO Y PROMEDIOS
SEGÚN SEDES DEL PROGRAMA, AÑO 2005.

PERÍODOS, SEXO Y PROMEDIOS	S E D E S				Suma Total
	La Esperanza	Juticalpa	Tocoa	Otras	
PERÍODO:					
I	352	368	192		912
II	332	295	175		802
III	717	522	510	997	2.746
SUMAN PERÍODOS	1.401	1.185	877	997	4.460
SEXO:					
MASCULINO	447	314	277	64	1.102
FEMENINO	954	971	600	933	3.458
PROMEDIOS POR PERÍODO:					
MATRÍCULA	467	428	292	329	1.517
MASCULINO	149	105	92	18	364
FEMENINO	318	324	200	311	1.153

Nota: Para información más desagregada véase los cuadros 1.4.1.a.1, 1.4.1.a.2, 1.4.1.a.3; 1.4.1.b.1, 1.4.1.b.2, 1.4.1.b.3 y 1.4.1.c.1, 1.4.1.c.2, 1.4.1.c.3 elaborados para el Programa.

GRÁFICA No. 1. 16
UNIVERSIDAD PEDAGÓGICA NACIONAL FRANCISCO MORAZÁN

MATRÍCULA POR PERÍODOS Y SEDES DEL PROGRAMA
ESPECIAL UNIVERSITARIO DE FORMACIÓN
DOCENTE (PREUFOD) AÑO 2005

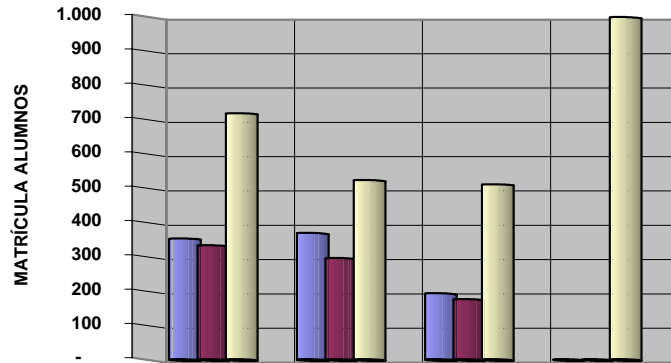

	La Esperanza	Juticalpa	Tocoa	Otras
I Período	352	368	192	-
II Período	332	295	175	-
III Período	717	522	510	997

S E D E S

GRÁFICA No. 1.17
MATRÍCULA PROMEDIO DE ALUMNO POR SEXO EN PORCENTAJES ,
SEGÚN SEDES DEL PROGRAMA ESPECIAL UNIVERSITARIO DE
FORMACIÓN DOCENTE (PREUFOD) AÑO 2005

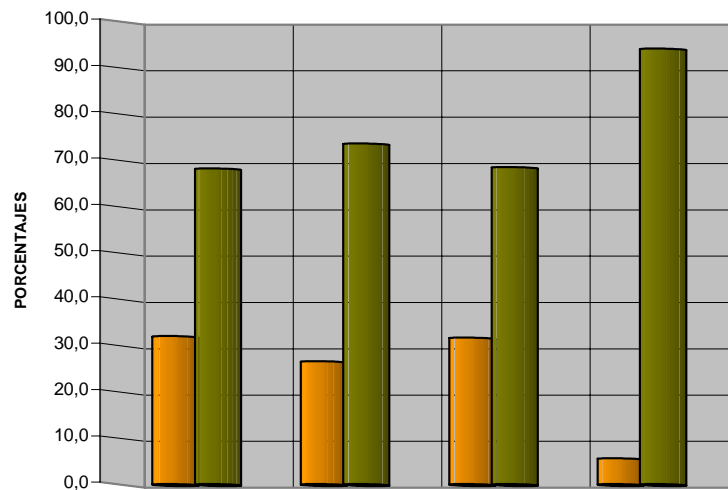

	La Esperanza	Juticalpa	Tocoa	Otras
MACULINO	31,9	26,5	31,6	6
FEMENINO	68,1	73,5	68,4	94

Cuadro No. 1.4.1.a.1
UNIVERSIDAD PEDAGÓGICA NACIONAL FRANCISCO MORAZÁN
PROGRAMA ESPECIAL UNIVERSITARIO DE FORMACIÓN DOCENTE (PREUFOD)
MATRÍCULA DEL PROGRAMA POR TIPO DE INGRESO Y POR SEDES.
I PERÍODO 2005

CÓ- DIGO	FACULTAD Y CARRERAS	M A T R Í C U L A P O R T I P O D E I N G R E S O Y S E D E S														
		LA ESPERANZA			JUTICALPA			TOCOA			OTRAS SEDES			SUMA PREUFOD		
		PI	RI	T	PI	RI	T	PI	RI	T	PI	RI	T	PI	RI	T
	Facultad de Ciencia y Tecnología	62	85	147	86	99	185	65	84	149	0	0	0	213	268	481
`01	Matemáticas	0	0	0	0	0	0	0		0	0	0	0	0	0	0
`02	Educación Comercial	0	0	0			0	0		0	0	0	0	0	0	0
`04	Ciencias Naturales		0	0	0		0	0	0	0	0		0	0	0	0
`06	Educación Técnica Industrial	0		0	0	0	0	0	0	0	0	0	0	0	0	0
`07	Educación Técnica para el Hogar	0	0	0	0	0	0	0		0	0		0	0	0	0
31	Informática Educativa	62	85	147	86	99	185	65	84	149	0	0	0	213	268	481
	Facultad de Humanidades	18	187	205	61	122	183	11	32	43	0	0	0	90	341	431
`03	Ciencias Sociales	0	0	0	0	0	0	0	0	0	0		0	0	0	0
`05	Letras y Lenguas en Español	0	0	0	0		0		0	0	0		0	0	0	0
10	Administración Educativa	0		0	0	0	0	0	0	0	0	0	0	0	0	0
11	Educación Pre-Escolar	6	41	47	0	0	0	0	0	0	0		0	6	41	47
12	Educación Especial	4	66	70	35	39	74	0	10	10	0		0	39	115	154
18	Arte	0	0	0		0	0	0	0	0	0	0	0	0	0	0
22	Téc. Univ. En Educación Básica		0	0			0		0	0	0	0	0	0	0	0
26	Prof. En Educ. Básica I y II Ciclo	0		0	0	0	0	0	0	0	0	0	0	0	0	0
30	Administración de Centros Educativos	8	80	88	26	83	109	11	22	33	0	0	0	45	185	230
40	Educación Básica Bilingüe	0	0		0	0	0	0	0	0	0		0	0	0	0
	Totales	80	272	352	147	221	368	76	116	192	0	0	0	303	609	912

FUENTE: Base Datos Dirección Tecnología de la Información- UPNFM.

14-3-06 / DPL.

Cuadro No. 1.4.1.a.2
UNIVERSIDAD PEDAGÓGICA NACIONAL FRANCISCO MORAZÁN
PROGRAMA ESPECIAL UNIVERSITARIO DE FORMACIÓN DOCENTE (PREUFOD)
MATRÍCULA DEL PROGRAMA POR SEXO Y POR SEDES.
I PERÍODO 2005

CÓDIGO	FACULTAD Y CARRERA	MATÍCULA POR SEXO Y SEDES														
		LA ESPERANZA			JUTICALPA			TOCOA			OTRAS SEDES			SUMA PREUFOD		
		M	F	T	M	F	T	M	F	T	M	F	T	M	F	T
	Facultad de Ciencia y Tecnología	79	68	147	61	124	185	61	88	149	0	0	0	201	280	481
`01	Matemáticas	0	0	0	0	0	0		0	0	0	0	0	0	0	0
`02	Educación Comercial	0	0	0	0	0	0		0	0	0	0	0	0	0	0
`04	Ciencias Naturales	0	0	0	0	0	0	0	0	0	0	0	0	0	0	0
`06	Educación Técnica Industrial	0	0	0	0	0	0	0	0	0	0	0	0	0	0	0
`07	Educación Técnica para el Hogar	0	0	0	0	0	0	0		0	0	0	0	0	0	0
31	Informática Educativa	79	68	147	61	124	185	61	88	149	0	0	0	201	280	481
	Facultad de Humanidades	52	153	205	45	138	183	16	27	43	0	0	0	113	318	431
`03	Ciencias Sociales	0	0	0	0	0	0	0	0	0	0	0	0	0	0	0
`05	Letras y Lenguas en Español	0	0	0	0	0	0	0		0	0	0	0	0	0	0
10	Administración Educativa	0	0	0	0	0	0	0	0	0	0	0	0	0	0	0
11	Educación Pre-Escolar	0	47	47	0	0	0	0	0	0		0	0	0	47	47
12	Educación Especial	17	53	70	5	69	74	0	10	10	0	0	0	22	132	154
18	Arte	0	0	0	0	0	0	0	0	0	0	0	0	0	0	0
22	Téc. Univ. En Educación Básica	0	0	0	0	0	0			0	0	0	0	0	0	0
26	Prof. En Educ. Básica I y II Ciclo	0	0	0	0	0	0	0	0	0	0	0	0	0	0	0
30	Administración de Centros Educativos	35	53	88	40	69	109	16	17	33	0	0	0	91	139	230
40	Educación Básica Bilingüe	0	0		0	0	0	0	0	0	0		0	0	0	0
	Totales	131	221	352	106	262	368	77	115	192	0	0	0	314	598	912

FUENTE: Base Datos Dirección Tecnología de la Información- UPNFM.

14-3-06 / DPL.

Cuadro No. 1.4.1.a.3
UNIVERSIDAD PEDAGÓGICA NACIONAL FRANCISCO MORAZÁN
PROGRAMA ESPECIAL UNIVERSITARIO DE FORMACIÓN DOCENTE (PREUFOD)
MATRÍCULA DEL PROGRAMA POR DEDICACIÓN Y POR SEDES.
I PERÍODO 2005

CÓDIGO	FACULTAD Y CARRERA	MATRÍCULA POR DEDICACIÓN Y SEDES														
		LA ESPERANZA			JUTICALPA			TOCOA			OTRAS SEDES			SUMA PREUFOD		
		T.C.	M.T.	T	T.C.	M.T.	T	T.C.	M.T.	T	T.C.	M.T.	T	T.C.	M.T.	T
	Facultad de Ciencia y Tecnología	29	118	147	17	168	185	28	121	149	0	0	0	74	407	481
`01	Matemáticas	0	0	0	0	0	0	0	0	0	0	0	0	0	0	0
`02	Educación Comercial	0	0	0	0	0	0	0	0	0	0	0	0	0	0	0
`04	Ciencias Naturales	0	0	0	0	0	0	0	0	0	0	0	0	0	0	0
`06	Educación Técnica Industrial	0	0	0	0	0	0	0	0	0	0	0	0	0	0	0
`07	Educación Técnica para el Hogar	0	0	0	0	0	0	0	0	0	0	0	0	0	0	0
31	Informática Educativa	29	118	147	17	168	185	28	121	149	0	0	0	74	407	481
	Facultad de Humanidades	112	93	205	69	114	183	29	14	43	0	0	0	210	221	431
`03	Ciencias Sociales	0	0	0	0	0	0	0	0	0	0	0	0	0	0	0
`05	Letras y Lenguas en Español	0	0	0	0	0	0	0	0	0	0	0	0	0	0	0
10	Administración Educativa	0	0	0	0	0	0	0	0	0	0	0	0	0	0	0
11	Educación Pre-Escolar	14	33	47	0	0	0	0	0	0	0	0	0	14	33	47
12	Educación Especial	26	44	70	12	62	74	6	4	10	0	0	0	44	110	154
18	Arte	0	0	0	0	0	0	0	0	0	0	0	0	0	0	0
22	Téc. Univ. En Educación Básica	0	0	0	0	0	0	0	0	0	0	0	0	0	0	0
26	Prof. En Educ. Básica I y II Ciclo	0	0	0	0	0	0	0	0	0	0	0	0	0	0	0
30	Administración de Centros Educativos	72	16	88	57	52	109	23	10	33	0	0	0	152	78	230
40	Educación Básica Bilingüe	0	0	0	0	0	0	0	0	0	0	0	0	0	0	0
	Totales	141	211	352	86	282	368	57	135	192	0	0	0	284	628	912

FUENTE: Base Datos Dirección Tecnología de la Información- UPNFM.

14-3-06 / DPL.

Cuadro No. 1.4.1.b.1
UNIVERSIDAD PEDAGÓGICA NACIONAL FRANCISCO MORAZÁN

PROGRAMA ESPECIAL UNIVERSITARIO DE FORMACIÓN DOCENTE (PREUFOD)
MATRÍCULA DEL PROGRAMA POR TIPO DE INGRESO Y POR SEDES.
II PERÍODO 2005

CÓ- DIGO	FACULTAD Y CARRERAS	T I P O D E I N G R E S O Y S E D E S														
		LA ESPERANZA			JUTICALPA			TOCOA			OTRAS SEDES			SUMA PREUFOD		
		PI	RI	T	PI	RI	T	PI	RI	T	PI	RI	T	PI	RI	T
	Facultad de Ciencia y Tecnología	5	119	124	4	133	137	55	77	132	0	0	0	64	329	393
`01	Matemáticas	0	0	0	0	0	0	0		0	0	0	0	0	0	0
`02	Educación Comercial	0	0	0			0	0		0	0	0	0	0	0	0
`04	Ciencias Naturales		0	0	0		0	0	0	0	0		0	0	0	0
`06	Educación Técnica Industrial	0		0	0	0	0	0	0	0	0	0	0	0	0	0
`07	Educación Técnica para el Hogar	0	0	0	0	0	0	0		0	0		0	0	0	0
31	Informática Educativa	5	119	124	4	133	137	55	77	132	0	0	0	64	329	393
	Facultad de Humanidades	7	201	208	1	157	158	15	28	43	0	0	0	23	386	409
`03	Ciencias Sociales	0	0	0	0	0	0	0	0	0	0		0	0	0	0
`05	Letras y Lenguas en Español	0	0	0	0		0		0	0	0		0	0	0	0
10	Administración Educativa	0		0	0	0	0	0	0	0	0	0	0	0	0	0
11	Educación Pre-Escolar	0	46	46	0	0	0	0	0	0	0		0	46	46	46
12	Educación Especial	1	67	68	0	57	57	10	0	10	0		0	11	124	135
18	Arte	0	0	0		0	0	0	0	0	0	0	0	0	0	0
22	Téc. Univ. En Educación Básica		0	0			0		0	0	0	0	0	0	0	0
26	Prof. En Educ. Básica I y II Ciclo	0		0	0	0	0	0	0	0	0	0	0	0	0	0
30	Administración de Centros Educativos	6	88	94	1	100	101	5	28	33	0	0	0	12	216	228
40	Educación Básica Bilingüe	0	0		0	0	0	0	0	0	0		0	0	0	0
	Totales	12	320	332	5	290	295	70	105	175	0	0	0	87	715	802

FUENTE: Base Datos Dirección Tecnología de la Información UPNFM.

14-3-06 / DPL.

Cuadro No. 1.4.1.b.2
UNIVERSIDAD PEDAGÓGICA NACIONAL FRANCISCO MORAZÁN

PROGRAMA ESPECIAL UNIVERSITARIO DE FORMACIÓN DOCENTE (PREUFOD)
MATRÍCULA DEL PROGRAMA POR SEXO Y POR SEDES.
II PERÍODO 2005

CÓDIGO	FACULTAD Y CARRERA	MATRÍCULA POR SEXO SEGÚN SEDES														
		LA ESPERANZA			JUTICALPA			TOCOA			OTRAS SEDES			SUMA PREUFOD		
		M	F	T	M	F	T	M	F	T	M	F	T	M	F	T
	Facultad de Ciencia y Tecnología	67	57	124	45	92	137	53	79	132	0	0	0	165	228	393
`01	Matemáticas	0	0	0	0	0	0		0	0	0	0	0	0	0	0
`02	Educación Comercial	0	0	0	0	0	0		0	0	0	0	0	0	0	0
`04	Ciencias Naturales	0	0	0	0	0	0	0	0	0	0	0	0	0	0	0
`06	Educación Técnica Industrial	0	0	0	0	0	0	0	0	0	0	0	0	0	0	0
`07	Educación Técnica para el Hogar	0	0	0	0	0	0	0		0	0	0	0	0	0	0
31	Informática Educativa	67	57	124	45	92	137	53	79	132	0	0	0	165	228	393
	Facultad de Humanidades	54	154	208	42	116	158	16	27	43	0	0	0	112	297	409
`03	Ciencias Sociales	0	0	0	0	0	0	0	0	0	0	0	0	0	0	0
`05	Letras y Lenguas en Español	0	0	0	0	0	0	0		0	0	0	0	0	0	0
10	Administración Educativa	0	0	0	0	0	0	0	0	0	0	0	0	0	0	0
11	Educación Pre-Escolar	0	46	46	0	0	0	0	0	0		0	0	0	46	46
12	Educación Especial	17	51	68	4	53	57	0	10	10	0	0	0	21	114	135
18	Arte	0	0	0	0	0	0	0	0	0	0	0	0	0	0	0
22	Téc. Univ. En Educación Básica	0	0	0	0	0	0			0	0	0	0	0	0	0
26	Prof. En Educ. Básica I y II Ciclo	0	0	0	0	0	0	0	0	0	0	0	0	0	0	0
30	Administración de Centros Educativos	37	57	94	38	63	101	16	17	33	0	0	0	91	137	228
40	Educación Básica Bilingüe	0	0		0	0	0	0	0	0	0		0	0	0	0
	Totales	121	211	332	87	208	295	69	106	175	0	0	0	277	525	802

FUENTE: Base Datos Dirección Tecnología de la Información UPNFM.

14-3-06 / DPL.

Cuadro No. 1.4.1.b.3
UNIVERSIDAD PEDAGÓGICA NACIONAL FRANCISCO MORAZÁN

PROGRAMA ESPECIAL UNIVERSITARIO DE FORMACIÓN DOCENTE (PREUFOD)
MATRÍCULA DEL PROGRAMA POR DEDICACIÓN Y POR SEDES.
II PERÍODO 2005

CÓDIGO	FACULTAD Y CARRERA	MATÍCULA POR DEDICACIÓN SEGÚN SEDES														
		LA ESPERANZA			JUTICALPA			TOCOA			OTRAS SEDES			SUMA PREUFOD		
		T.C.	M.T.	T	T.C.	M.T.	T	T.C.	M.T.	T	T.C.	M.T.	T	T.C.	M.T.	T
	Facultad de Ciencia y Tecnología	82	42	124	79	58	137	55	77	132	0	0	0	216	177	393
`01	Matemáticas	0		0	0	0	0	0	0	0	0	0	0	0	0	0
`02	Educación Comercial	0		0	0		0	0	0	0	0	0	0	0	0	0
`04	Ciencias Naturales	0		0	0		0	0	0	0	0		0	0	0	0
`06	Educación Técnica Industrial	0		0	0	0	0	0	0	0	0	0	0	0	0	0
`07	Educación Técnica para el Hogar	0		0	0	0	0	0		0	0		0	0	0	0
31	Informática Educativa	82	42	124	79	58	137	55	77	132	0	0	0	216	177	393
	Facultad de Humanidades	94	114	208	81	77	158	15	28	43	0	0	0	190	219	409
`03	Ciencias Sociales	0	0	0	0	0	0	0	0	0	0		0	0	0	0
`05	Letras y Lenguas en Español	0	0	0	0	0	0	0		0	0	0	0	0	0	0
10	Administración Educativa	0		0	0	0	0	0	0	0	0	0	0	0	0	0
11	Educación Pre-Escolar	6	40	46	0	0	0	0	0	0				6	40	46
12	Educación Especial	50	18	68	29	28	57	10	0	10	0	0	0	89	46	135
18	Arte	0	0	0	0	0	0	0	0	0	0	0	0	0	0	0
22	Téc. Univ. En Educación Básica	0		0	0		0	0	0	0	0	0	0	0	0	0
26	Prof. En Educ. Básica I y II Ciclo	0		0	0	0	0	0	0	0	0	0	0	0	0	0
30	Administración de Centros Educativos	38	56	94	52	49	101	5	28	33	0	0	0	95	133	228
40	Educación Básica Bilingüe	0	0	0	0	0	0	0	0	0	0		0	0	0	0
	Totales	176	156	332	160	135	295	70	105	175	0	0	0	406	396	802

FUENTE: Base Datos Dirección Tecnología de la Información UPNFM.

16-3-05 / DPL.

**Cuadro No. 1.4.1.c.1
UNIVERSIDAD PEDAGÓGICA NACIONAL FRANCISCO MORAZÁN**

**PROGRAMA ESPECIAL UNIVERSITARIO DE FORMACIÓN DOCENTE (PREUFOD)
MATRÍCULA DEL PROGRAMA POR TIPO DE INGRESO, Y POR SEDES.
III PERÍODO 2005**

CÓDIGO	FACULTAD Y CARRERA	MATRÍCULA POR TIPO DE INGRESO SEGUN SEDES														
		LA ESPERANZA			JUTICALPA			TOCOA			OTRAS SEDES			SUMA PREUFOD		
		PI	RI	T	PI	RI	T	PI	RI	T	PI	RI	T	PI	RI	T
	Facultad de Ciencia y Tecnología	-	104	104	-	107	107	-	113	113	-	-	-	-	324	324
`01	Matemáticas	-	-	-	-	-	-	-	-	-	-	-	-	-	-	-
`02	Educación Comercial	-	-	-	-	-	-	-	-	-	-	-	-	-	-	-
`04	Ciencias Naturales	-	-	-	-	-	-	-	-	-	-	-	-	-	-	-
`06	Educación Técnica Industrial	-	-	-	-	-	-	-	-	-	-	-	-	-	-	-
`07	Educación Técnica para el Hogar	-	-	-	-	-	-	-	-	-	-	-	-	-	-	-
31	Informática Educativa	-	104	104	-	107	107	-	113	113	-	-	-	-	324	324
	Facultad de Humanidades	-	613	613	-	415	415	-	397	397	-	997	997	-	2.422	2.422
`03	Ciencias Sociales	-	-	-	-	-	-	-	-	-	-	-	-	-	-	-
`05	Letras y Lenguas en Español	-	-	-	-	-	-	-	-	-	-	-	-	-	-	-
10	Administración Educativa	-	170	170	-	117	117	-	148	148	-	151	151	-	586	586
11	Educación Pre-Escolar	-	204	204	-	87	87	-	110	110	-	741	741	-	1.142	1.142
12	Educación Especial	-	151	151	-	114	114	-	111	111	-	105	105	-	481	481
18	Arte	-	-	-	-	-	-	-	-	-	-	-	-	-	-	-
22	Téc. Univ. En Educación Básica	-	-	-	-	-	-	-	-	-	-	-	-	-	-	-
26	Prof. En Educ. Básica I y II Ciclo	-	-	-	-	-	-	-	-	-	-	-	-	-	-	-
30	Administración de Centros Educativos	-	88	88	-	97	97	-	28	28	-	-	-	-	213	213
40	Educación Básica Bilingüe	-	-	-	-	-	-	-	-	-	-	-	-	-	-	-
	Totales	-	717	717	-	522	522	-	510	510	-	997	997	-	2.746	2.746

FUENTE: Base Datos Dirección Tecnología de la Información- UPNFM.

21-2-06 / DPL.

Cuadro No. 1.4.1.c.2
UNIVERSIDAD PEDAGÓGICA NACIONAL FRANCISCO MORAZÁN
PROGRAMA ESPECIAL UNIVERSITARIO DE FORMACIÓN DOCENTE (PREUFOD)
MATRÍCULA DEL PROGRAMA POR SEXO Y POR SEDES.
III PERÍODO 2005

CÓDIGO	FACULTAD Y CARRERA	MATRÍCULA POR SEXO Y SEDES														
		LA ESPERANZA			JUTICALPA			TOCOA			OTRAS SEDES			SUMA PREUFOD		
		M	F	T	M	F	T	M	F	T	M	F	T	M	F	T
	Facultad de Ciencia y Tecnología	57	47	104	36	71	107	44	69	113	-	-	-	137	187	324
`01	Matemáticas	-	-	-	-	-	-	-	-	-	-	-	-	-	-	-
`02	Educación Comercial	-	-	-	-	-	-	-	-	-	-	-	-	-	-	-
`04	Ciencias Naturales	-	-	-	-	-	-	-	-	-	-	-	-	-	-	-
`06	Educación Técnica Industrial	-	-	-	-	-	-	-	-	-	-	-	-	-	-	-
`07	Educación Técnica para el Hogar	-	-	-	-	-	-	-	-	-	-	-	-	-	-	-
31	Informática Educativa	57	47	104	36	71	107	44	69	113	-	-	-	137	187	324
	Facultad de Humanidades	138	475	613	85	330	415	87	310	397	64	933	997	374	2.048	2.422
`03	Ciencias Sociales	-	-	-	-	-	-	-	-	-	-	-	-	-	-	-
`05	Letras y Lenguas en Español	-	-	-	-	-	-	-	-	-	-	-	-	-	-	-
10	Administración Educativa	79	91	170	38	79	117	62	86	148	45	106	151	224	362	586
11	Educación Pre-Escolar	1	203	204	3	84	87	-	110	110	5	736	741	9	1.133	1.142
12	Educación Especial	22	129	151	7	107	114	10	101	111	14	91	105	53	428	481
18	Arte	-	-	-	-	-	-	-	-	-	-	-	-	-	-	-
22	Téc. Univ. En Educación Básica	-	-	-	-	-	-	-	-	-	-	-	-	-	-	-
26	Prof. En Educ. Básica I y II Ciclo	-	-	-	-	-	-	-	-	-	-	-	-	-	-	-
30	Administración de Centros Educativos	36	52	88	37	60	97	15	13	28	-	-	-	88	125	213
40	Educación Básica Bilingüe	-	-	-	-	-	-	-	-	-	-	-	-	-	-	-
	Totales	195	522	717	121	401	522	131	379	510	64	933	997	511	2.235	2.746

FUENTE: Base Datos Dirección Tecnología de la Información- UPNFM.

21-2-06 / DPL.

Cuadro No. 1.4.1.c.3
UNIVERSIDAD PEDAGÓGICA NACIONAL FRANCISCO MORAZÁN
PROGRAMA ESPECIAL UNIVERSITARIO DE FORMACIÓN DOCENTE (PREUFOD)
MATRÍCULA DEL PROGRAMA POR DEDICACIÓN Y POR SEDES.
III PERÍODO 2005

CÓDIGO	FACULTAD Y CARRERA	MATRÍCULA POR DEDICACION Y SEDES														
		LA ESPERANZA			JUTICALPA			TOCOA			OTRAS SEDES			SUMA PREUFOD		
		T.C.	M.T.	T	T.C.	M.T.	T	T.C.	M.T.	T	T.C.	M.T.	T	T.C.	M.T.	T
	Facultad de Ciencia y Tecnología	54	50	104	55	52	107	65	48	113	-	-	-	174	150	324
`01	Matemáticas	-	-	-	-	-	-	-	-	-	-	-	-	-	-	-
`02	Educación Comercial	-	-	-	-	-	-	-	-	-	-	-	-	-	-	-
`04	Ciencias Naturales	-	-	-	-	-	-	-	-	-	-	-	-	-	-	-
`06	Educación Técnica Industrial	-	-	-	-	-	-	-	-	-	-	-	-	-	-	-
`07	Educación Técnica para el Hogar	-	-	-	-	-	-	-	-	-	-	-	-	-	-	-
31	Informática Educativa	54	50	104	55	52	107	65	48	113	-	-	-	174	150	324
	Facultad de Humanidades	60	553	613	58	357	415	44	353	397	51	946	997	213	2.209	2.422
`03	Ciencias Sociales	-	-	-	-	-	-	-	-	-	-	-	-	-	-	-
`05	La Enseñanza del Español	-	-	-	-	-	-	-	-	-	-	-	-	-	-	-
10	Administración Educativa	1	169	170	-	117	117	1	147	148	-	151	151	2	584	586
11	Educación Pre-Escolar	18	186	204	-	87	87	2	108	110	51	690	741	71	1.071	1.142
12	Educación Especial	14	137	151	21	93	114	34	77	111	-	105	105	69	412	481
18	Arte	-	-	-	-	-	-	-	-	-	-	-	-	-	-	-
22	Téc. Univ. En Educación Básica	-	-	-	-	-	-	-	-	-	-	-	-	-	-	-
26	Prof. En Educ. Básica I y II Ciclo	-	-	-	-	-	-	-	-	-	-	-	-	-	-	-
30	Administración de Centros Educativos	27	61	88	37	60	97	7	21	28	-	-	-	71	142	213
40	Educación Básica Bilingüe	-	-	-	-	-	-	-	-	-	-	-	-	-	-	-
	Totales	114	603	717	113	409	522	109	401	510	51	946	997	387	2.359	2.746

FUENTE: Base Datos Dirección Tecnología de la Información- UPNFM.

21-2-06 / DPL.

CUADRO No. 1.4.2.a.1
UNIVERSIDAD PEDAGÓGICA NACIONAL FRANCISCO MORAZÁN
PROGRAMA FORMACIÓN CONTINUA (PFC)

MATRÍCULA DE ALUMNOS POR CARRERA Y TIPO DE INGRESO, SEGÚN SEDES
I PERÍODO AÑO 2005.

CÓDIGO	SEDES	MATRÍCULA POR CARRERA Y TIPO DE INGRESO								
		TÉCN.UNIV.EDUC.BÁSIC.GDO ASOCIADO			PROF.EDUC.BÁSIC.I y II CICLO GDO. LICENCIATURA			SUMA PFC		
		PI	RI	T	PI	RI	T	PI	RI	T
`01	CEIBA	73	91	164	-	222	222	73	313	386
`02	TRUJILLO	47	76	123	-	276	276	47	352	399
`03	COMAYAGUA	156	248	404	-	368	368	156	616	772
`04	SANTA ROSA DE COPÁN	43	198	241	-	305	305	43	503	546
`05	SAN PEDRO SULA	117	206	323	-	293	293	117	499	616
`06	CHOLUTECA	86	28	114	-	145	145	86	173	259
`07	DANLÍ	153	125	278	-	837	837	153	962	1.115
`08	TEGUCIGALPA	111	366	477	-	330	330	111	696	807
`09	GRACIAS	38	24	62	-	278	278	38	302	340
10	LA ESPERANZA	-	46	46	-	172	172	-	218	218
12	LA PAZ	30	110	140	-	218	218	30	328	358
13	GRACIAS A DIOS	-	108	108	-	183	183	-	291	291
14	OCOTEPEQUE	23	93	116	-	63	63	23	156	179
15	JUTICALPA	51	260	311	-	520	520	51	780	831
16	SANTA BÁRBARA	60	118	178	-	313	313	60	431	491
17	NACAOME	77	89	166	-	140	140	77	229	306
18	YORO	122	158	280	-	811	811	122	969	1.091
20	ISLAS DE LA BAHÍA	-	46	46	-	65	65	-	111	111
	TOTALES	1.187	2.390	3.577	-	5.539	5.539	1.187	7.929	9.116

FUENTE: Base de datos de la Dirección Tecnología de la Información

1-03-06 DPL

CUADRO No. 1.4.2.a.2
UNIVERSIDAD PEDAGÓGICA NACIONAL FRANCISCO MORAZÁN
PROGRAMA FORMACIÓN CONTINUA (PFC)

MATRÍCULA DE ALUMNOS POR CARRERA Y SEXO, SEGÚN SEDES
I PERÍODO AÑO 2005.

CÓDIGO	SEDES	MATRICULA POR CARRERA Y SEXO								
		TÉCN.UNIV.EDUC.BÁSIC.GDO ASOCIADO			PROF.EDUC.BÁSIC.I y II CICLO GDO. LICENCIATURA			SUMA PFC		
		F	M	T	F	M	T	F	M	T
`01	CEIBA	137	27	164	31	191	222	168	218	386
`02	TRUJILLO	92	31	123	226	50	276	318	81	399
`03	COMAYAGUA	322	82	404	238	130	368	560	212	772
`04	SANTA ROSA DE COPÁN	176	65	241	242	63	305	418	128	546
`05	SAN PEDRO SULA	269	54	323	239	54	293	508	108	616
`06	CHOLUTECA	87	27	114	98	47	145	185	74	259
`07	DANLÍ	220	58	278	675	162	837	895	220	1.115
`08	TEGUCIGALPA	395	82	477	271	59	330	666	141	807
`09	GRACIAS	44	18	62	168	110	278	212	128	340
10	LA ESPERANZA	28	18	46	101	71	172	129	89	218
12	LA PAZ	100	40	140	144	74	218	244	114	358
13	GRACIAS A DIOS	63	45	108	110	73	183	173	118	291
14	OCOTEPEQUE	89	27	116	42	21	63	131	48	179
15	JUTICALPA	248	63	311	427	93	520	675	156	831
16	SANTA BÁRBARA	123	55	178	197	116	313	320	171	491
17	NACAOME	123	43	166	112	28	140	235	71	306
18	YORO	228	52	280	674	137	811	902	189	1.091
20	ISLAS DE LA BAHÍA	41	5	46	52	13	65	93	18	111
	TOTALES	2.785	792	3.577	4.047	1.492	5.539	6.832	2.284	9.116

FUENTE: Base de datos de la Dirección Tecnología de la Información

1-03-06 DPL

CUADRO No. 1.4.2.a.3
UNIVERSIDAD PEDAGÓGICA NACIONAL FRANCISCO MORAZÁN
PROGRAMA FORMACIÓN CONTINUA (PFC)

MATRÍCULA DE ALUMNOS POR CARRERA Y DEDICACIÓN, SEGÚN SEDES
I PERÍODO AÑO 2005.

CÓDIGO	SEDES	MATRÍCULA POR CARRERA Y DEDICACION								
		TÉCN.UNIV.EDUC.BÁSIC.GDO ASOCIADO			PROF.EDUC.BÁSIC.I y II CICLO GDO. LICENCIATURA			SUMA PFC		
		TC	MT	T	TC	MT	T	TC	MT	T
`01	CEIBA	66	98	164	73	149	222	139	247	386
`02	TRUJILLO	66	57	123	273	3	276	339	60	399
`03	COMAYAGUA	185	219	404	236	132	368	421	351	772
`04	SANTA ROSA DE COPÁN	164	77	241	130	175	305	294	252	546
`05	SAN PEDRO SULA	169	154	323	-	293	293	169	447	616
`06	CHOLUTECA	-	114	114	63	82	145	63	196	259
`07	DANLÍ	40	238	278	533	304	837	573	542	1.115
`08	TEGUCIGALPA	247	230	477	141	189	330	388	419	807
`09	GRACIAS	1	61	62	211	67	278	212	128	340
10	LA ESPERANZA	46	-	46	-	172	172	46	172	218
12	LA PAZ	48	92	140	102	116	218	150	208	358
13	GRACIAS A DIOS	75	33	108	-	183	183	75	216	291
14	OCOTEPEQUE	87	29	116	-	63	63	87	92	179
15	JUTICALPA	165	146	311	283	237	520	448	383	831
16	SANTA BÁRBARA	94	84	178	218	95	313	312	179	491
17	NACAOME	67	99	166	70	70	140	137	169	306
18	YORO	141	139	280	373	438	811	514	577	1.091
20	ISLAS DE LA BAHÍA	46	-	46	-	65	65	46	65	111
	TOTALES	1.707	1.870	3.577	2.706	2.833	5.539	4.413	4.703	9.116

FUENTE: Base de datos de la Dirección Tecnología de la Información

1-03-06 DPL

CUADRO No. 1.4.2.a.4
UNIVERSIDAD PEDAGÓGICA NACIONAL FRANCISCO MORAZÁN
PROGRAMA FORMACIÓN CONTINUA (PFC)

MATRÍCULA DE ALUMNOS POR CARRERA Y TIPO DE INGRESO, SEGÚN SEDES
II PERÍODO AÑO 2005.

CÓDIGO	SEDES	MATRICULA POR CARRERA Y TIPO DE INGRESO						SUMA PFC		
		TÉCN.UNIV.EDUC.BÁSIC.GDO ASOCIADO			PROF.EDUC.BÁSIC.I y II CICLO GDO. LICENCIATURA					
		PI	RI	T	PI	RI	T	PI	RI	T
`01	CEIBA	21	141	162	-	204	204	21	345	366
`02	TRUJILLO	-	112	112	-	202	202	-	314	314
`03	COMAYAGUA	55	352	407	-	382	382	55	734	789
`04	SANTA ROSA DE COPÁN	24	196	220	-	188	188	24	384	408
`05	SAN PEDRO SULA	22	309	331	-	289	289	22	598	620
`06	CHOLUTECA	-	107	107	-	163	163	-	270	270
`07	DANLÍ	30	280	310	-	418	418	30	698	728
`08	TEGUCIGALPA	36	475	511	-	346	346	36	821	857
`09	GRACIAS	21	59	80	-	186	186	21	245	266
10	LA ESPERANZA	-	20	20	-	46	46	-	66	66
12	LA PAZ	61	152	213	-	135	135	61	287	348
13	GRACIAS A DIOS	-	105	105	-	183	183	-	288	288
14	OCOTEPEQUE	-	112	112	-	63	63	-	175	175
15	JUTICALPA	38	316	354	-	224	224	38	540	578
16	SANTA BÁRBARA	-	163	163	-	208	208	-	371	371
17	NACAOME	-	155	155	-	141	141	-	296	296
18	YORO	-	278	278	-	545	545	-	823	823
20	ISLAS DE LA BAHÍA	-	44	44	-	10	10	-	54	54
	TOTALES	308	3.376	3.684	-	3.933	3.933	308	7.309	7.617

FUENTE: Base de Datos de Tecnología de la Información.

2-03-06 DPL

CUADRO No. 1.4.2.a.5
UNIVERSIDAD PEDAGÓGICA NACIONAL FRANCISCO MORAZÁN
PROGRAMA FORMACIÓN CONTINUA (PFC)

MATRÍCULA DE ALUMNOS POR CARRERA Y SEXO, SEGÚN SEDES
II PERÍODO AÑO 2005.

CÓDIGO	SEDES	MATRÍCULA POR CARRERA Y SEXO								
		TECN.UNIV.EDUC.BASIC.GDO ASOCIADO			PROF.EDUC.BASIC.I y II CICLO GDO. LICENCIATURA			SUMA PFC		
		F	M	T	F	M	T	F	M	T
01	CEIBA	141	21	162	174	30	204	315	51	366
02	TRUJILLO	86	26	112	177	25	202	263	51	314
03	COMAYAGUA	321	86	407	249	133	382	570	219	789
04	SANTA ROSA DE COPÁN	176	44	220	154	34	188	330	78	408
05	SAN PEDRO SULA	273	58	331	236	53	289	509	111	620
06	CHOLUTECA	83	24	107	111	52	163	194	76	270
07	DANLÍ	254	56	310	355	63	418	609	119	728
08	TEGUCIGALPA	430	81	511	283	63	346	713	144	857
09	GRACIAS	60	20	80	122	64	186	182	84	266
10	LA ESPERANZA	14	6	20	29	17	46	43	23	66
12	LA PAZ	159	54	213	103	32	135	262	86	348
13	GRACIAS A DIOS	60	45	105	110	73	183	170	118	288
14	OCOTEPEQUE	88	24	112	42	21	63	130	45	175
15	JUTICALPA	288	66	354	178	46	224	466	112	578
16	SANTA BÁRBARA	112	51	163	134	74	208	246	125	371
17	NACAOME	117	38	155	113	28	141	230	66	296
18	YORO	225	53	278	441	104	545	666	157	823
20	ISLAS DE LA BAHÍA	39	5	44	8	2	10	47	7	54
	TOTALES	2.926	758	3.684	3.019	914	3.933	5.945	1.672	7.617

FUENTE: Base de Datos de Tecnología de la Información.

2-03-06 DPL

CUADRO No. 1.4.2.a.6
UNIVERSIDAD PEDAGÓGICA NACIONAL FRANCISCO MORAZÁN
PROGRAMA FORMACIÓN CONTINUA (PFC)

MATRÍCULA DE ALUMNOS POR CARRERA Y DEDICACIÓN, SEGÚN SEDES
II PERÍODO AÑO 2005.

CÓDIGO	SEDES	MATRÍCULA POR CARRERA Y DEDICACIÓN								
		TÉCN.UNIV.EDUC.BÁSIC.GDO ASOCIADO			PROF.EDUC.BÁSIC.I y II CICLO GDO. LICENCIATURA			SUMA PFC		
		TC	MT	T	TC	MT	T	TC	MT	T
`01	CEIBA	65	97	162	67	137	204	132	234	366
`02	TRUJILLO	60	52	112	200	2	202	260	54	314
`03	COMAYAGUA	186	221	407	245	137	382	431	358	789
`04	SANTA ROSA DE COPÁN	150	70	220	80	108	188	230	178	408
`05	SAN PEDRO SULA	173	158	331	-	289	289	173	447	620
`06	CHOLUTECA	-	107	107	70	93	163	70	200	270
`07	DANLÍ	45	265	310	266	152	418	311	417	728
`08	TEGUCIGALPA	264	247	511	148	198	346	412	445	857
`09	GRACIAS	1	79	80	141	45	186	142	124	266
10	LA ESPERANZA	20	-	20	-	46	46	20	46	66
12	LA PAZ	72	141	213	63	72	135	135	213	348
13	GRACIAS A DIOS	73	32	105	-	183	183	73	215	288
14	OCOTEPEQUE	84	28	112	-	63	63	84	91	175
15	JUTICALPA	188	166	354	122	102	224	310	268	578
16	SANTA BÁRBARA	87	76	163	145	63	208	232	139	371
17	NACAOME	63	92	155	71	70	141	134	162	296
18	YORO	140	138	278	251	294	545	391	432	823
20	ISLAS DE LA BAHÍA	44	-	44	-	10	10	44	10	54
	TOTALES	1.715	1.969	3.684	1.869	2.064	3.933	3.584	4.033	7.617

FUENTE: Base de Datos de Tecnología de la Información.

2-03-06 DPL

Cuadro No. 1.4.2.a.7
UNIVERSIDAD PEDAGÓGICA NACIONAL FRANCISCO MORAZÁN
PROGRAMA FORMACIÓN CONTÍNUA (P.F.C.)

MATRÍCULA DE ALUMNOS POR CARRERA Y TIPO DE INGRESO, SEGÚN SEDES DEL PROGRAMA.
III PERÍODO, AÑO 2005.

CÓDIGO	SEDES	MATRÍCULA POR CARRERA Y TIPO DE INGRESO								
		TÉCN.UNIV.EDU.BÁSIC. GDO. ASOCIADO			PROF.EDU.BÁSIC. IyII CICLO GDO. LIC.			SUMA P.F.C.		
		PI	RI	T	PI	RI	T	PI	RI	T
01	CEIBA	-	157	157	-	194	194	-	351	351
02	TRUJILLO	-	109	109	-	199	199	-	308	308
03	COMAYAGUA	-	403	403	-	386	386	-	789	789
04	SANTA ROSA DE COPAN	-	214	214	-	204	204	-	418	418
05	SAN PEDRO SULA	-	335	335	-	311	311	-	646	646
06	CHOLUTECA	-	102	102	-	162	162	-	264	264
07	DANLI	-	273	273	-	442	442	-	715	715
08	TEGUCIGALPA	-	493	493	-	366	366	-	859	859
09	GRACIAS	-	80	80	-	206	206	-	286	286
10	LA ESPERANZA	-	21	21	-	46	46	-	67	67
12	LA PAZ	-	180	180	-	147	147	-	327	327
13	GRACIAS A DIOS	-	70	70	-	178	178	-	248	248
14	OCOTEPEQUE	-	126	126	-	63	63	-	189	189
15	JUTICALPA	-	282	282	-	249	249	-	531	531
16	SANTA BARBARA	-	165	165	-	201	201	-	366	366
17	NACAOME	-	154	154	-	140	140	-	294	294
18	YORO	-	280	280	-	546	546	-	826	826
20	ISLAS DE LA BAHIA	-	43	43	-	10	10	-	53	53
TOTALES		-	3.487	3.487	-	4.050	4.050	-	7.537	7.537

FUENTE: Base Datos Dirección Tecnología de la Información - MAGI

22 y 23-2-06 / DPL.

Cuadro No. 1.4.2.a.8
UNIVERSIDAD PEDAGÓGICA NACIONAL FRANCISCO MORAZÁN
PROGRAMA FORMACIÓN CONTÍNUA (P.F.C.)

MATRÍCULA DE ALUMNOS POR CARRERA Y SEXO, SEGÚN SEDES DEL PROGRAMA.
III PERÍODO, AÑO 2005.

CÓDIGO	SEDES	MATRÍCULA POR CARRERA Y SEXO								
		TEC.UNIVERS.EDUC. BASIC. GDO. ASOCIADO			PROF.EDU.BÁSC. IyII CICLO GDO. LIC.			SUMA P.F.C.		
		M	F	T	M	F	T	M	F	T
01	CEIBA	19	138	157	28	166	194	47	304	351
02	TRUJILLO	26	83	109	21	178	199	47	261	308
03	COMAYAGUA	80	323	403	133	253	386	213	576	789
04	SANTA ROSA DE COPAN	44	170	214	38	166	204	82	336	418
05	SAN PEDRO SULA	61	274	335	60	251	311	121	525	646
06	CHOLUTECA	23	79	102	51	111	162	74	190	264
07	DANLI	50	223	273	69	373	442	119	596	715
08	TEGUCIGALPA	73	420	493	66	300	366	139	720	859
09	GRACIAS	19	61	80	76	130	206	95	191	286
10	LA ESPERANZA	6	15	21	17	29	46	23	44	67
12	LA PAZ	44	136	180	32	115	147	76	251	327
13	GRACIAS A DIOS	28	42	70	72	106	178	100	148	248
14	OCOTEPEQUE	28	98	126	21	42	63	49	140	189
15	JUTICALPA	59	223	282	50	199	249	109	422	531
16	SANTA BARBARA	53	112	165	73	128	201	126	240	366
17	NACAOME	38	116	154	28	112	140	66	228	294
18	YORO	53	227	280	105	441	546	158	668	826
20	ISLAS DE LA BAHIA	4	39	43	3	7	10	7	46	53
TOTALES		708	2.779	3.487	943	3.107	4.050	1.651	5.886	7.537

FUENTE: Base Datos Dirección Tecnología de la Información - MAGI

22 y 23-2-06 / DPL.

Cuadro No. 1.4.2.a.9
UNIVERSIDAD PEDAGÓGICA NACIONAL FRANCISCO MORAZÁN
PROGRAMA FORMACIÓN CONTÍNUA (P.F.C.)

MATRÍCULA DE ALUMNOS POR CARRERA Y DEDICACIÓN, SEGÚN SEDES DEL PROGRAMA.
III PERÍODO, AÑO 2005

CÓDIGO	SEDES	MATRÍCULA POR CARRERA Y DEDICACIÓN								
		TEC.UNIVERS.EDUC. BASIC. GDO. ASOCIADO			PROF.EDU.BÁSC. IyII CICLO GDO. LIC.			SUMA P.F.C.		
		TC	MT	T	TC	MT	T	TC	MT	T
01	CEIBA	-	157	157	-	194	194	-	351	351
02	TRUJILLO	15	94	109	199	-	199	214	94	308
03	COMAYAGUA	66	337	403	171	215	386	237	552	789
04	SANTA ROSA DE COPAN	147	67	214	-	204	204	147	271	418
05	SAN PEDRO SULA	135	200	335	-	311	311	135	511	646
06	CHOLUTECA	1	101	102	-	162	162	1	263	264
07	DANLI	4	269	273	71	371	442	75	640	715
08	TEGUCIGALPA	108	385	493	-	366	366	108	751	859
09	GRACIAS	2	78	80	-	206	206	2	284	286
10	LA ESPERANZA	21	-	21	-	46	46	21	46	67
12	LA PAZ	69	111	180	-	147	147	69	258	327
13	GRACIAS A DIOS	69	1	70	-	178	178	69	179	248
14	OCOTEPEQUE	1	125	126	-	63	63	1	188	189
15	JUTICALPA	48	234	282	-	249	249	48	483	531
16	SANTA BARBARA	88	77	165	-	201	201	88	278	366
17	NACAOME	1	153	154	69	71	140	70	224	294
18	YORO	72	208	280	2	544	546	74	752	826
20	ISLAS DE LA BAHIA	43	-	43	10	-	10	53	-	53
		890	2.597	3.487	522	3.528	4.050	1.412	6.125	7.537

FUENTE: Base Datos Dirección Tecnología de la Información-MAGI

22Y23-2-06 / DPL.

GRÁFICA No. 1.18
UNIVERSIDAD PEDAGÓGICA NACIONAL FRANCISCO MORAZÁN
RESUMEN MATRÍCULA POR CARRERA Y SEXO DEL
PROGRAMA DE FORMACIÓN CONTINUA (PFC) EN PORCENTAJES,
AÑO 2005

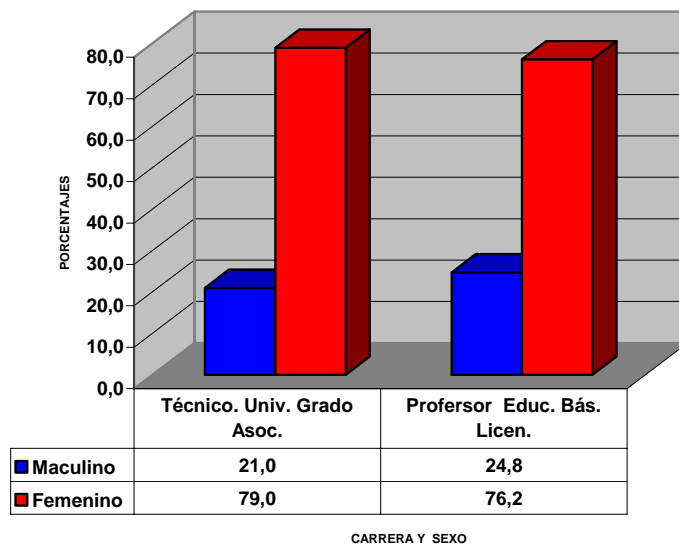

GRÁFICA 1.18 a
MATRÍCULA POR CARRERAS Y PERÍODOS
DEL PROGRAMA DE FORMACIÓN CONTINUA (PFC)
AÑO 2005

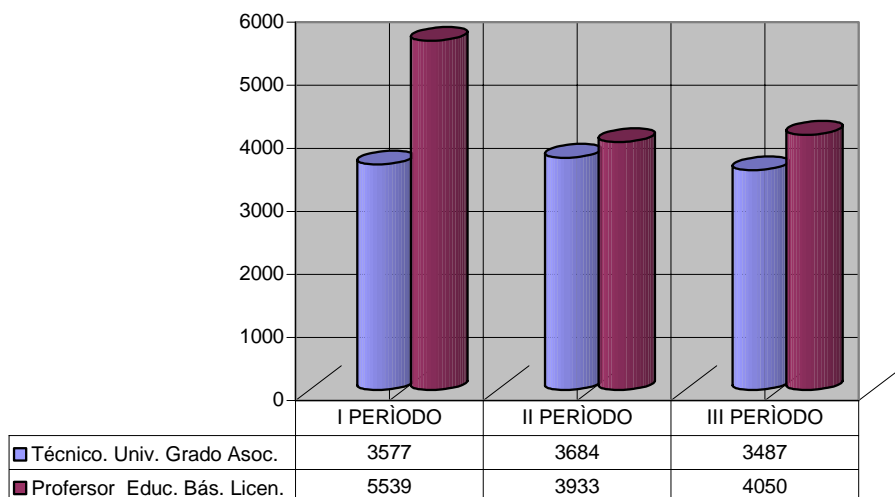

Cuadro No. 1.4.3.
UNIVERSIDAD PEDAGÓGICA NACIONAL FRANCISCO MORAZÁN
CENTRO DE INNOVACIÓN E INVESTIGACIÓN EDUCATIVA (CIIE)

MATRÍCULA POR SEXO Y JORNADAS SEGÚN NIVELES EDUCATIVOS, AÑO 2005

NIVELES EDUCATIVOS	J O R N A D A S Y S E X O												
	D I U R N A			V E S P E R T I N A			N O C T U R N A			T O T A L			
	F	M	T	F	M	T	F	M	T	F	M	T	
PRE BÁSICO	13	18	31	0	0	0	0	0	0	0	13	18	31
BÁSICO	167	179	346	42	48	90	0	0	0	209	227	436	
Primero	14	19	33	0	0	0	0	0	0	14	19	33	
Segundo	18	13	31	0	0	0	0	0	0	18	13	31	
Tercero	13	17	30	0	0	0	0	0	0	13	17	30	
Cuarto	16	17	33	0	0	0	0	0	0	16	17	33	
Quinto	30	26	56	0	0	0	0	0	0	30	26	56	
Sexto	17	28	45	0	0	0	0	0	0	17	28	45	
Séptimo	17	21	38	17	14	31	0	0	0	34	35	69	
Octavo	21	12	33	20	21	41	0	0	0	41	33	74	
Noveno	21	26	47	5	13	18	0	0	0	26	39	65	
DIVERSIFICADO	32	28	60	52	35	87	10	7	17	94	70	164	
Décimo(C. y Técnicas)	21	14	35	0	0	0	0	0	0	21	14	35	
Décimo(C. y Or.Educac.)	0	0	0	23	12	35	0	0	0	23	12	35	
Undécimo(C. y Técn.)	11	14	25	0	0	0	0	0	0	11	14	25	
Undécimo(C. y Or. Educ.)	0	0	0	10	9	19	0	0	0	10	9	19	
1º de Comercio	0	0	0	14	7	21	0	0	0	14	7	21	
2º de Comercio	0	0	0	5	7	12	0	0	0	5	7	12	
3º de Comercio	0	0	0	0	0	0	10	7	17	10	7	17	
Totales	212	225	437	94	83	177	10	7	17	316	315	631	

FUENTE: Centro de Investigación e Innovación - C.I.I.E.

14-3-06 / DPL

GRÁFICA No. 1.19

MATRÍCULA DE ALUMNOS POR SEXO Y NIVELES EDUCATIVOS EN PORCENTAJES, AÑO 2004

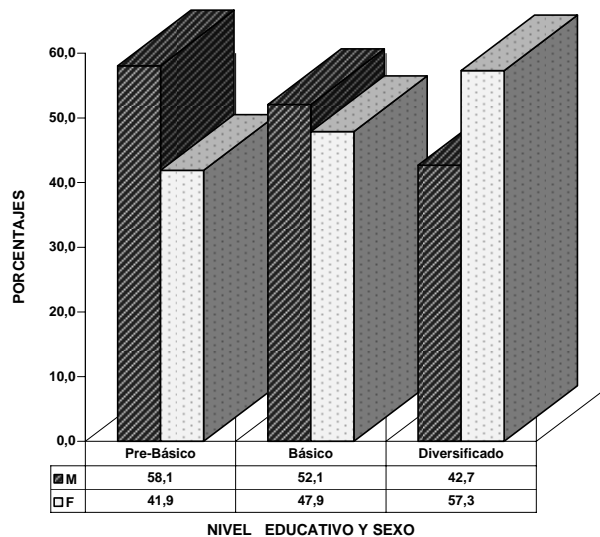

CUADRO No. 1.4.4
UNIVERSIDAD PEDAGÓGICA NACIONAL FRANCISCO MORAZÁN

CERTIFICADO DE EDUCACIÓN PRE-BÁSICA
MATRÍCULADE ALUMNOS POR DEPARTAMENTOS Y SEDES, AÑO 2005

DEPARTAMENTO	MATRICULA PRE-BÁSICA a/			
	SEDE	NIVEL I	NIVEL II	TOTAL
Francisco Morazán	Tegucigalpa	78	38	116
Comayagua	Comayagua	14	8	22
Yoro	Progreso	32	0	32
Cortés	San Pedro Sula	76	35	111
Atlántida	Tela	13	17	30
	La Ceiba	26	10	36
Yoro	Progreso	28	30	58
Valle	San Lorenzo	15	0	15
Lempira	Gracias	14	0	14
Ocotepeque	Ocotepeque	16	0	16
TOTALES		312	138	450

FUENTE: Unidad Ejecutora de Certificado Educación Pre-Básica

a/ La relación por género se estima en 5% masculino y 95% femenino.

14-3-06/DPL.

1.5.1 MATRÍCULA:

**SERIE HISTÓRICA
1990-2005**

MATRÍCULA

SERIE HISTÓRICA AÑOS: 1990-2005

La Universidad Pedagógica Nacional Francisco Morazán (UPNFM), antes Escuela del Profesorado Francisco Morazán (ESPFM) inició operaciones como Institución Educativa de Nivel Superior Universitario, a partir de enero del año 1990, para los cometidos básicos que le establece el Acuerdo de Creación No. 2 del Consejo de Educación Superior según Acta No. 6 del 14 de diciembre de 1989 y Decreto Legislativo No. 220-89 aprobado el 15 de diciembre del mismo año. A continuación algunos aspectos puntuales derivados de la información contenida en el cuadro No.1.5.1:

1. Muestra las ofertas educativas con que inició la Universidad Pedagógica Nacional Francisco Morazán en el año 1990 y las ofertas educativas creadas a partir de dicho año a la fecha.
2. Se observa que durante los primeros 3 años de operación las carreras ofertadas fueron las mismas pero a partir del cuarto año de funcionamiento se incluyen nuevas ofertas educativas.
3. De las nuevas ofertas educativas atendidas entre los años 1993 y 2001, gran parte estuvieron orientadas a dar cumplimiento a uno de los objetivos institucionales de creación, que consistía en profesionalizar a los maestros sin título docente que laboraban en el nivel de Educación Media, a maestros de educación primaria que se desempeñaban en cargos de dirección de escuelas o jardines; para este fin se puso en operación el programa PROCADO (Programa de Capacitación Docente) y tuvo vigencia hasta el año 2001.
4. Las acciones de modernización del Estado y la transformación curricular del Sistema Educativo Nacional, obligó que los docentes en servicio recibieran una capacitación adecuada a fin de garantizar en el sistema educativo una educación de calidad, estos requerimientos más la necesidad intrínseca del docente de mantener actualizados los conocimientos adquiridos en la etapa de formación profesional, dio origen a lo que actualmente se conocen como programas especiales y que se denominan: Programa de Formación Continua(PFC) y Programa Especial Universitario de Formación Docente (PREUFOD). El primero inició en el año 1999 y el segundo el año 2001.
5. Tasas de crecimiento observados en períodos de 4 años: a) 1993/1990 = 8.7%; b) 1997/1994 = 28.3%; c) 2001/1998 = (19.9) y d) 2004/2002 = (15.6). No se considera la matrícula de PFC y PREUFOD.
6. Tasa de crecimiento del período 2004/1990 = 96.4%/15 años = 6.4% promedio por año, sin considerar tampoco la matrícula de PFC y PREUFOD.

7. Tasa de crecimiento por Facultad: a) FACYT 2004/1990 = $105.1\%/15 = 7.0\%$ Promedio y b) FAHU 2004/1990 = $83.2\%/15 = 5.5\%$ promedio.
8. Nuevas carreras iniciadas a partir del año 2001: Turismo y Hostelería, Educación en Seguridad Alimentaria y Nutricional, Informática Educativa, Letras y Lenguas en Francés, Educación Básica Bilingüe y Educación Básica (oferta educativa destinada específicamente a atender a estudiantes que se forman para maestros de Educación Primaria con grado Universitario).
9. La población estudiantil anual de la UPNFM, estará en función de los factores siguientes: 1) De los Recursos presupuestarios que el Gobierno de la República asigne a la Universidad, b) De la infraestructura física instalada y disponible y c) por las demandas de formación del sector privado y público del sistema educativo nacional.

Para más información de la serie histórica véase el cuadro No. 1.5.1 y sus Gráficas No.1.20 y 1.21.

**CUADRO No. 1.5.1
UNIVERSIDAD PEDAGÓGICA NACIONAL FRANCISCO MORAZÁN**

**RESUMEN MATRÍCULA INSTITUCIONAL UNIVERSITARIA Y NO UNIVERSITARIA
SERIE HISTÓRICA: 1990 - 2005.**

CÓDIGO	FACULTAD Y CARRERA	1990	1991	1992	1993	1994	1995	1996	1997	1998	1999	2000	2001	2002	2003	2004	2005
	FACULTAD DE CIENCIA Y TECNOLOGÍA	2.814	2.708	2.691	2.886	3.109	3.155	3.595	4.001	5.789	5.334	4.651	5.078	5.932	5.654	5.771	6.746
01	Ciencias Matemáticas	816	711	693	625	656	668	739	902	1.282	1.163	1.090	1.003	1.118	1.046	997	1.302
02	Educación Comercial	532	530	469	496	548	537	595	631	785	758	657	927	1.238	1.193	1.384	1.498
04	Ciencias Naturales	735	726	674	748	817	809	907	1.003	1.491	1.288	1.193	1.343	1.435	1.282	1.269	1.693
06	Educación Técnica Industrial	306	324	403	468	465	483	536	523	583	549	299	191	289	347	380	450
07	Educación Técnica para el Hogar	425	417	452	549	623	658	818	942	1.648	1.576	1.412	1.321	1.462	1.318	1.226	1.254
23	Turismo y Hostelería	-	-	-	-	-	-	-	-	-	-	-	293	389	410	431	468
25	Educación Seguridad Alimentaria	-	-	-	-	-	-	-	-	-	-	-	-	-	57	56	82
31	Informática Educativa	-	-	-	-	-	-	-	-	-	-	-	-	-	1	28	-
	FACULTAD DE HUMANIDADES	3.290	3.466	3.590	3.750	4.314	4.538	4.939	5.506	7.521	6.591	5.738	5.539	8.183	5.972	6.026	6.670
03	Ciencias Sociales	1.474	1.432	1.527	1.303	1.532	1.650	1.815	1.996	2.844	2.473	2.256	2.180	2.500	2.226	2.150	2.139
05	Letras y Lenguas Español	924	998	1.007	1.058	1.158	1.153	1.284	1.399	2.117	1.886	1.568	1.542	1.673	1.553	1.470	1.562
14	Letras y Lenguas Inglés	352	432	416	112	622	683	738	772	865	818	773	878	936	936	912	896
08	Educación Física	233	243	253	534	294	273	281	269	299	264	198	162	186	193	196	263
09	Orientación Educativa	195	202	199	223	217	202	197	212	290	233	219	276	299	296	318	382
10	Administración Educativa	29	47	44	198	59	62	78	108	159	155	128	193	186	205	238	267
11	Educación Pre-escolar	22	34	29	46	34	36	39	59	68	65	66	92	110	136	163	225
12	Educación Especial	61	78	115	32	116	124	143	142	161	128	118	114	127	112	118	152
15	Dirección de Escuela	-	-	-	-	-	11	3	-	6	3	4	6	-	-	-	-
16	Supervisión Educativa	-	-	-	40	39	41	39	12	10	15	4	96	1	-	1	-
17	Ciencias de la Educación	-	-	-	47	107	117	178	218	286	224	187	-	-	-	-	-
18	Arte	-	-	-	78	47	65	50	101	112	104	90	96	110	140	189	258
24	Francés	-	-	-	-	-	-	-	-	-	-	-	6	22	30	31	46
19	Educación Musical	-	-	-	79	89	121	94	99	113	114	67	-	-	-	2	-
20	Profesorado en Educ. Adultos	-	-	-	-	-	-	-	83	127	84	42	-	-	-	1	-
21	Diplomado en Educ. de Adultos	-	-	-	-	-	-	-	36	64	25	18	-	-	-	-	-
40	Educación Básica Bilingüe	-	-	-	-	-	-	-	-	-	-	-	-	13	31	83	158
27	Educación Básica	-	-	-	-	-	-	-	-	-	-	-	-	22	58	116	322
22	Técnico Univ.en Educ. Básica	-	-	-	-	-	-	-	-	-	-	-	-	-	1	27	0
26	Profesorado En Educ. Básica I y II Ciclo	-	-	-	-	-	-	-	-	-	-	-	-	-	33	1	0
30	Administración de Centros Educativos	-	-	-	-	-	-	-	-	-	-	-	-	-	-	10	0
	PROGRAMA POSTGRADO	-	-	-	-	-	-	-	16	14	83	79	58	97	185	192	229
	PROGRAMA FORMAC. CONTINUA *	-	-	-	-	-	-	-	-	-	2.567	2.357	1.996	5.953	7.395	5.810	8090
	PROG.ESP.UNIV.FORMAC.DOCENTE *	-	-	-	-	-	-	-	-	-	-	-	2.250	2.149	679	1.667	1487
	MATRÍCULA UNIVERSITARIA	6.104	6.174	6.281	6.636	7.423	7.693	8.534	9.523	13.324	14.575	12.825	14.921	22.314	19.886	19.466	23.222
	CENTRO INNOV.E INVEST. EDUCATIVA **	-	-	-	-	-	-	-	-	-	911	880	796	794	600	632	631
	PROY. CERTIFICADO PRE-BASICA	-	-	-	-	-	-	-	-	-	-	-	-	698	1.766	310	450
	MATRÍCULA NO UNIVERSITARIA	-	-	-	-	-	-	-	-	-	911	880	796	1.492	2.366	942	1.081
	TOTAL MATRÍCULA	6.104	6.174	6.281	6.636	7.423	7.693	8.534	9.523	13.324	15.486	13.705	15.717	23.806	22.252	20.408	24.303

* Para el detalle de las carreras que se atienden a través de éstos programas véase los Cuadros No. 1.4.1.a,b y c y el Cuadro No.1.4.2.a

** En éste Centro se atiende niveles educativos de Pre-Básico, Básico y Diversificado(véase Cuadro No. 1.4.3)

14-3-06 / DPL.

GRÁFICA No. 1.20
UNIVERSIDAD PEDAGÓGICA NACIONAL FRANCISCO MORAZÁN

% DE CRECIMIENTO ANUAL DE LA MATRÍCULA INSTITUCIONAL

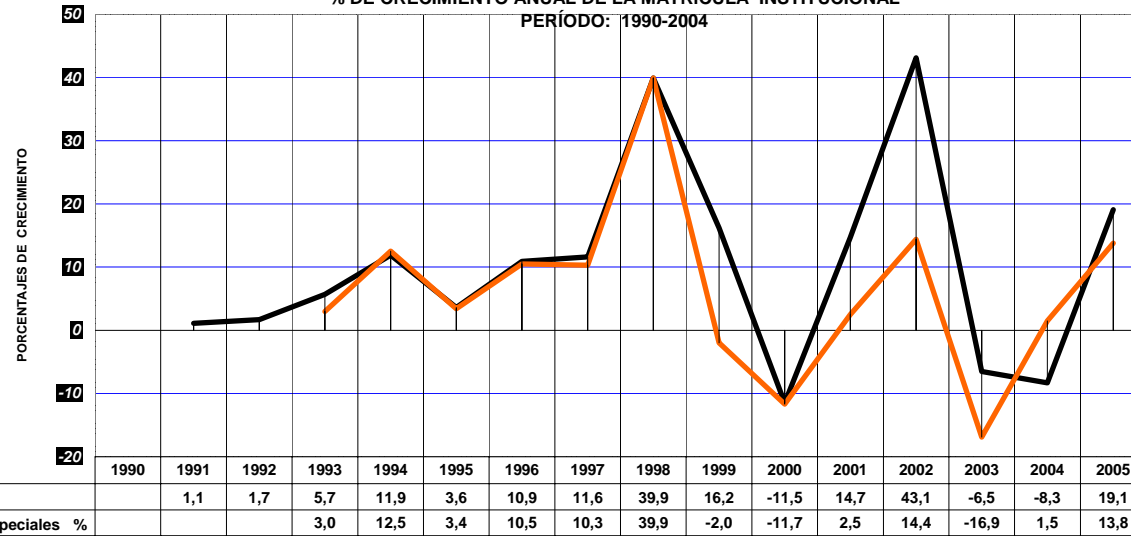

A Ñ O S

GRÁFICA No. 1.21
UNIVERSIDAD PEDAGÓGICA NACIONAL FRANCISCO MORAZÁN

MATRÍCULA INSTITUCIONAL DE ALUMNOS POR FACULTAD Y PROGRAMAS
PERÍODO: 1990-2004

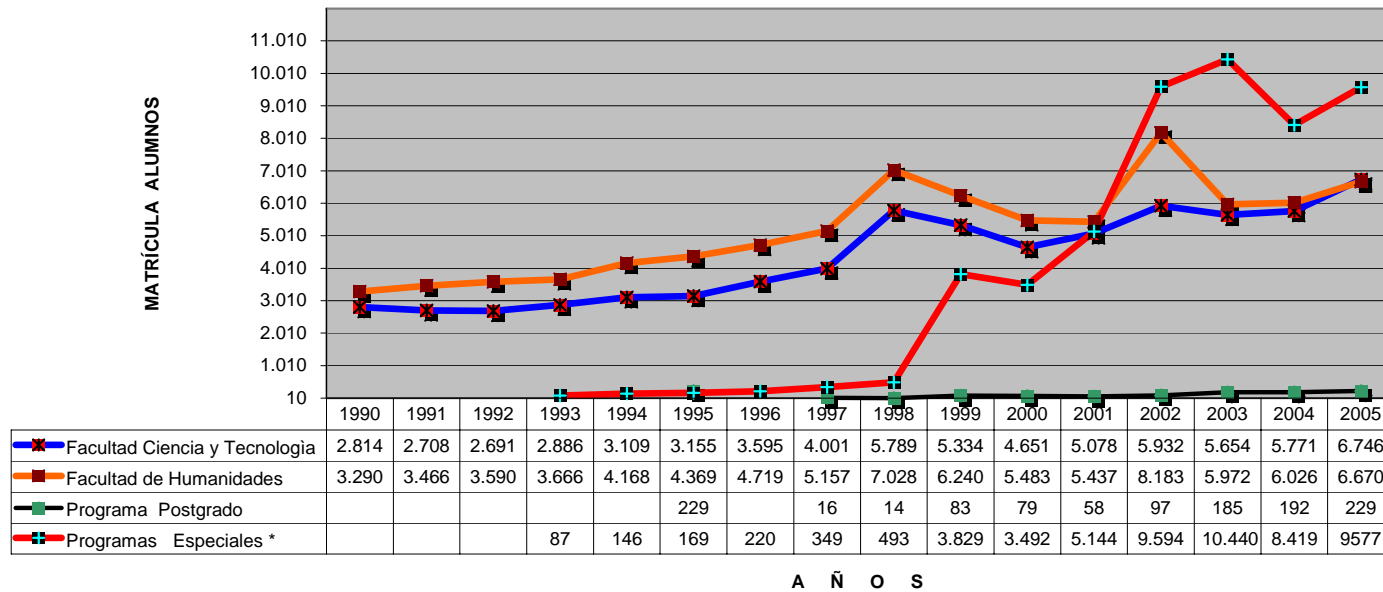

*. Comprende PFC, PREUFOD, CIIE y Certificado Pre-Básica

**1.6.1 POBLACIÓN
ESTUDIANTIL
PROYECTADA
AÑOS: 2003- 2020**

POBLACIÓN ESTUDIANTIL PROYECTADA 2003 - 2020

La matrícula estimada para cada uno de los años del período 2003 a 2020 es únicamente referencial o indicativa y servirá de guía a las autoridades que estén a cargo de las sedes, centros de estudio, programas o proyectos que se mencionan en el cuadro No.1.6.1 a fin de fijar las metas de atención en los planes de Corto y Mediano plazo.

Como se expresó anteriormente, lograr las coberturas de matrícula estimadas en los años que comprende la proyección, dependerá básicamente de 3 factores: El Presupuesto de Recursos que se asignen en el Presupuesto de la República para la UPNFM, de la infraestructura física instalada y disponible y de los requerimientos de formación y capacitación que le demande el sector público y privado del sistema educativo. A continuación las tasas de crecimiento anual de los datos de matrícula del Cuadro No. 1.6.1:

AÑO	TASA CRECIMIENTO
	%
2003	-10.88
2004	9.12
2005	8.77
2006	8.32
2007	4.73
2008	6.0
2009	4.97
2010	-10.08
2011	3.91
2012	3.90
2013	3.94
2014	3.96
2015	3.94
2016	2.65
2017	2.67
2018	2.66
2019	2.68
2020	2.57

Confrontando la matrícula universitaria realizada en los años 2004 y 2005, se determina que el incremento porcentual fue de 18.8% (excluyendo sedes de Juticalpa y Ceiba). Continúa el supuesto que las matrículas proyectadas que más incidirán en el crecimiento indicado serán el Programa CUED y Formación Inicial de Docentes (FID).

En todo caso el comportamiento futuro de la matrícula estará determinada por los planes y políticas del Gobierno, ofertas educativas de la UPNFM, requerimiento de recursos humanos del sector público y privado, disponibilidad de infraestructura física de la Institución y principalmente por la asignación de recursos presupuestarios que el Gobierno haga a la Universidad.

Para una visión panorámica y comprensión de la información contenida en el cuadro No. 1.6.1 comentado anteriormente, se incluyen las gráficas No. 1.22, 1.23 y 1.24

CUADRO No. 1.6.1
UNIVERSIDAD PEDAGÓGICA NACIONAL FRANCISCO MORAZÁN
POBLACIÓN ESTUDIANTIL PROYECTADA : 2003-2020.

UNIDAD ACADÉMICA	2003 *	2004 *	2005**	2006	2007	2008	2009	2010	2011	2012	2013	2014	2015	2016	2017	2018	2019	2020
POBLACIÓN UNIVERSITARIA	19.886	19.466	23.127	25.565	26.775	28.391	29.803	26.798	27.846	28.932	30.072	31.263	32.495	33.357	34.248	35.158	36.099	37.025
1.- SEDE CENTRAL (Tegucigalpa)	3.347	3.480	4.206	5.122	5.380	5.650	5.934	6.234	6.420	6.609	6.806	7.010	7.218	7.350	7.497	7.640	7.790	7.945
- FACULTAD CIENCIAS Y TECNOLOGÍA a/	1.467	1.530	1.919	2.365	2.485	2.611	2.744	2.884	2.970	3.059	3.150	3.244	3.340	3.400	3.468	3.530	3.600	3.670
-FACULTAD DE HUMANIDADES a/	1.880	1.950	2.287	2.757	2.895	3.039	3.190	3.350	3.450	3.550	3.656	3.766	3.878	3.950	4.029	4.110	4.190	4.275
2.-CENTRO UNIVERSITARIO REGIONAL S.P.S b/	1.608	1.726	1.982	1.528	1.590	1.655	1.720	1.790	1.860	1.936	2.015	2.097	2.180	2.269	2.362	2.458	2.558	2.600
3.-CENTRO UNIVER. EDUC. A DISTANCIA c/	6.554	6.362	6.605	10.200	10.880	11.609	12.387	13.216	13.760	14.324	14.911	15.522	16.158	16.560	16.974	17.398	17.833	18.300
4.- PROGRAMA POSTGRADO d/	185	192	229	195	207	220	235	250	266	283	300	319	339	360	383	407	433	460
5. PROG.ESPEC.UNIVER.FORMAC.DOCENTE e/	679	1.667	1.487	2.420	2.468	2.517	2.567	2.618	2.670	2.720	2.770	2.825	2.880	2.938	2.997	3.055	3.115	3.180
6.- FORMACION INICIAL DE DOCENTES f/	118	229	528	1.900	2.050	2.240	2.460	2.690	2.870	3.060	3.270	3.490	3.720	3.880	4.035	4.200	4.370	4.540
7.- PROGRAMA FORMACION CONTINUA g/	7.395	5.810	8.090	4.200	4.200	4.500	4.500	-	-	-	-	-	-	-	-	-	-	-
POBLACION NO UNIVERSITARIA	2.366	942	1.081	1.890	1.500	1.518	1.636	1.655	1.670	1.690	1.700	1.720	1.740	1.750	1.760	1.770	1.780	1.800
CENTRO INNOV.E INVEST. EDUCATIVA(CIIE)	600	632	631	890	900	918	936	955	970	990	1.000	1.020	1.040	1.050	1.060	1.070	1.080	1.100
PROY.CERTIFICADO PRE-bÁSICA i/	1.766	310	450	1.000	600	600	700	700	700	700	700	700	700	700	700	700	700	700
POBLACIÓN TOTAL POR AÑO	22.252	20.408	24.208	27.455	28.275	29.909	31.439	28.453	29.516	30.622	31.772	32.983	34.235	35.107	36.008	36.928	37.879	38.825

* Matrícula atendida 2003 y 2004

a/ Años 2003 al 2006 corresponden Metas del POA Plurianual; tasas de crecimiento 2007 al 2010 5%; 2011 al 2015 3% y de éste en adelante 2%.

b/ Años 2003 al 2006 corresponden Metas del POA Plurianual y del 2007 al 2020 el 4.1% de crecimiento anual.(2003 : 679 (Período I+II+III / 3)

c/ Años 2003 al 2006 corresponden Metas del POA Plurianual; del 2007 al 2010 crecimiento 6.7%; del 2011 al 2015 4.6% y del 2016 en adelante 2.5%

d/ Crecimiento anual 6.3% durante el período.

e/ Años 2003 al 2006 corresponden Metas del POA Plurianual y del 2007 en adelante el 2% crecimiento.

f/ Estimación basada en datos matrícula de escuelas normales crecimiento anual. 5.7% y promedio crecimiento medio anual 10.1%.

g/ La capacitación del personal docente que atiende este programa, en principio está estimado para finalizar en el año 2009.

h/ Años 2003 al 2006 corresponden Metas del POA Plurianual; del 2007 al 2015 2% y del 2016 en adelante 1%.

i/ Años 2003 al 2006 corresponden Metas del POA Plurianual; y del 2007 en adelante conforme lo indica la unidad ejecutora del proyecto. Este proyecto es financiado por ONG's, por cuenta del participante y préstamo Banco Mundial - S.E. - AIF - 3497 - HO. los recursos del préstamos terminan en el año 2006.

26-4-06 / DPL.

** Excluye la sede Juticalpa y la Ceiba. Incluyendo estas dos sedes el total de la **Matrícula Universitaria asciende a 23,222 alumnos y la matrícula institucional a 24,303**

GRÁFICA No. 1.22
UNIVERSIDAD PEDAGÓGICA NACIONAL FRANCISCO MORAZÁN
POBLACIÓN ESTUDIANTIL PROYECTADA POR MODALIDAD DE ESTUDIO (PRESENCIAL Y NO PRESENCIAL) Y TOTAL
PERÍODO: 2003-2020

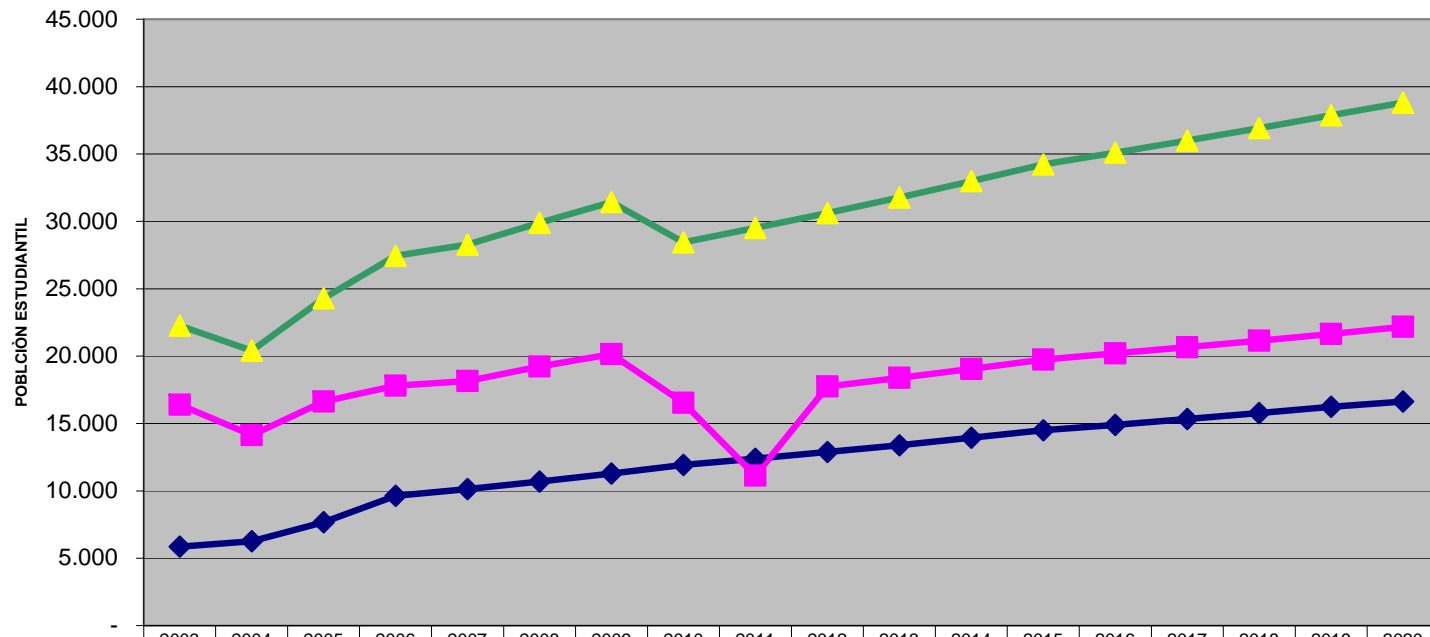

◆ Modalidad Presencial	5.858	6.259	7.672	9.635	10.127	10.683	11.285	11.919	12.386	12.878	13.391	13.936	14.497	14.909	15.337	15.775	16.231	16.645
■ Modalidad No Presencial	16.394	14.149	16.631	17.820	18.148	19.226	20.154	16.534	11.130	17.744	18.381	19.047	19.738	20.198	20.671	21.153	21.648	22.180
▲ Total	22.252	20.408	24.303	27.455	28.275	29.909	31.439	28.453	29.516	30.622	31.772	32.983	34.235	35.107	36.008	36.928	37.879	38.825

A Ñ O S

GRÁFICA No. 1.23
UNIVERSIDAD PEDAGÓGICA NACIONAL FRANCISCO MORAZÁN

POBLACIÓN ESTUDIANTIL UNIVERSITARIA PROYECTADA POR SEDES Y PROGRAMAS
PERÍODO: 2003-2020

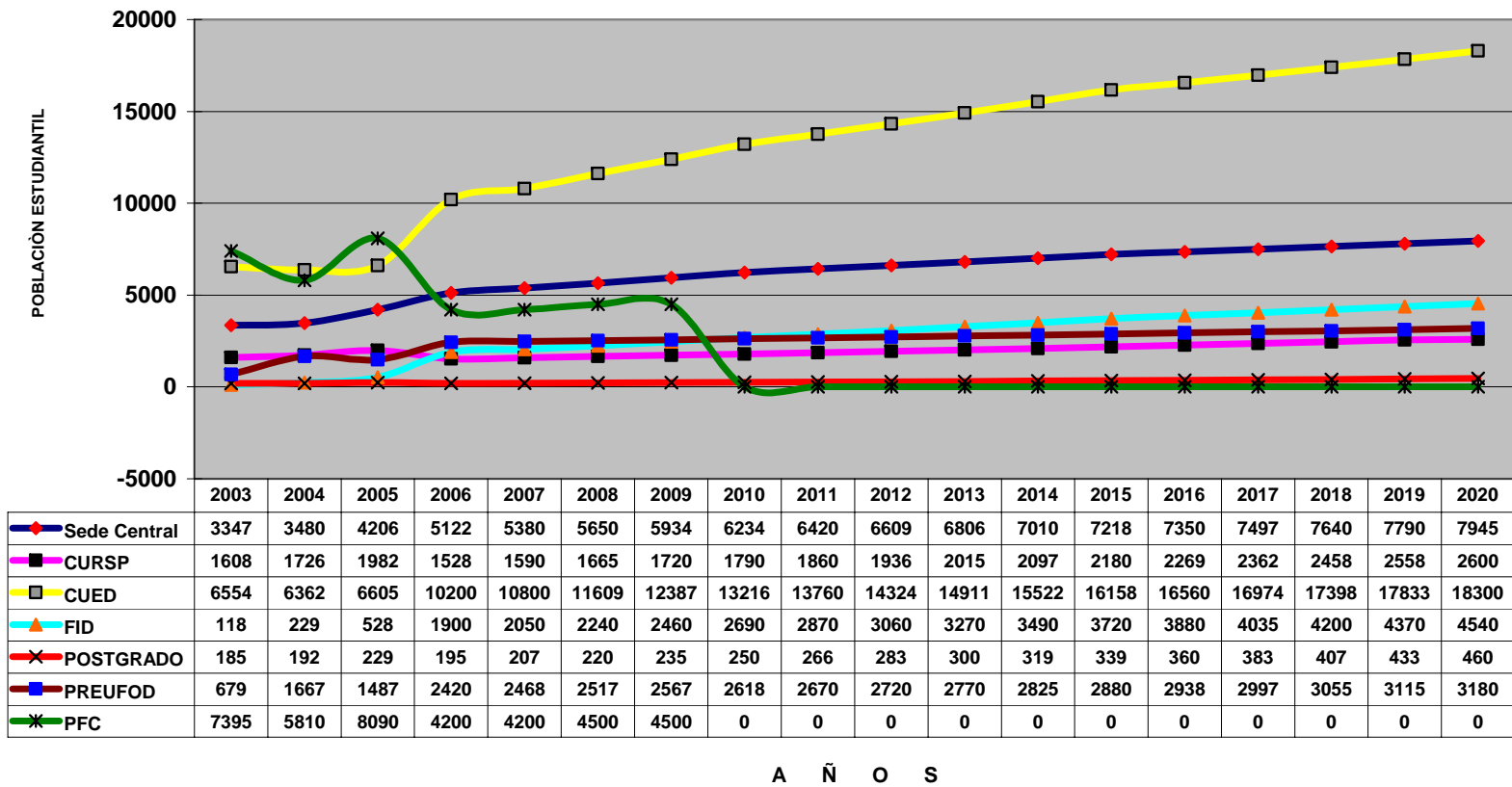

GRÁFICA No. 1.24
UNIVERSIDAD PEDAGÓGICA NACIONAL FRANCISCO MORAZÁN

POBLACIÓN ESTUDIANTIL UNIVERSITARIA PROYECTADA: SEDE CENTRAL POR FACULTADES
PERÍODO 2003-2020

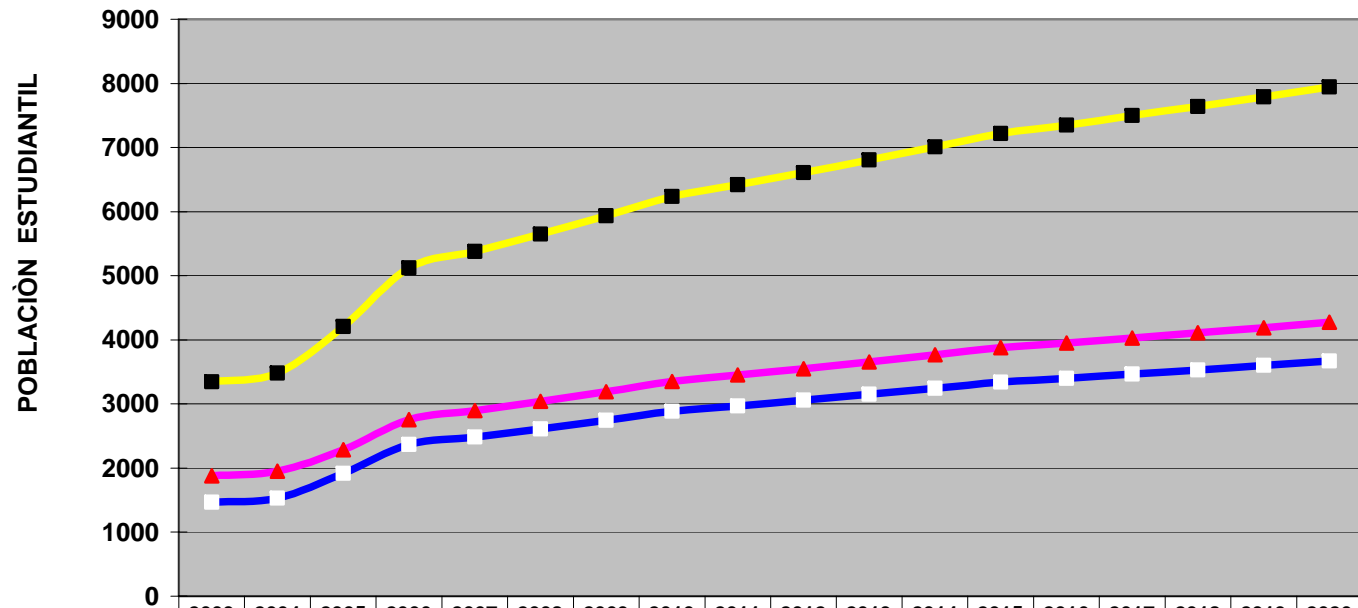

	2003	2004	2005	2006	2007	2008	2009	2010	2011	2012	2013	2014	2015	2016	2017	2018	2019	2020
—■— FACYT	1467	1530	1919	2365	2485	2611	2744	2884	2970	3059	3150	3244	3340	3400	3468	3530	3600	3670
—▲— FAHU	1880	1950	2287	2757	2895	3039	3190	3350	3450	3550	3656	3766	3878	3950	4029	4110	4190	4275
—■— TOTAL SEDE CENTRAL	3347	3480	4206	5122	5380	5650	5934	6234	6420	6609	6806	7010	7218	7350	7497	7640	7790	7945

A Ñ O S

**2. RESULTADOS DEL
RENDIMIENTO
ACADÉMICO
INSTITUCIONAL
AÑO 2005**

RESULTADOS DEL RENDIMIENTO ACADÉMICO 2005

La Universidad Pedagógica Nacional Francisco Morazán a través de la Dirección de Tecnología de la Información, cuenta con el módulo programático que permite a los responsables de unidades académicas y otras autoridades, conocer y obtener información de rendimiento académico del alumno por asignaturas inscritas en la carrera profesional que cursa; el rendimiento es un producto de salida que siempre estará disponible después de finalizada la evaluación de alumnos del período académico correspondiente. El reporte mecanizado proporciona la información siguiente:

- Nombre de la carrera
- Descripción de las asignaturas
- Número total de alumnos por asignaturas inscritas
- Número total de deserciones (Retiros, Abandonos y No se presentaron)
- Número total de alumnos probados en las asignaturas inscritas
- Número total de alumnos reprobados en las asignaturas inscritas
- Rango de Calificaciones por alumnos asignaturas inscritos.

Por lo anterior, la Dirección de Planificación en sus diversos cuadros procesados con informaciones de rendimiento y para fines del Documento de Estadísticas Anuales de la Universidad por Institución, por Unidad Académica y/o Programa) decidió conservar la estructura de datos de rendimiento académico que contiene el formato incorporado en la base de datos de la Dirección de Tecnología de la Información; con los agregados siguientes:

- % de Deserciones
- % de Aprobados
- % de Reprobados
- Total de Evaluados

Los cuadros estadísticos elaborados en relación a Rendimiento Académico para el año 2005 son los siguientes:

A) CUADROS GLOBALES:

- No.2.1 y Gráfica No.2.25 **Objetivo:** Mostrar el resultado promedio Institucional por período, del Rendimiento Académico de alumnos inscritos en las asignaturas el año 2005.
- No.2.2 y Gráfica No.2.26 **Objetivo:** Mostrar el resultado promedio Institucional por facultad y programa de Postgrado, del Rendimiento Académico de alumnos inscritos en el año 2005.

- No. 2-3 y gráfica 2.25.a **Objetivo:** Mostrar en resumen el total de evaluados y el total de deserciones que se dieron en las asignaturas que se inscribieron en cada una de las carreras de las Facultades y Programa de Postgrado.

La información de estos cuadros comprende los resultados de rendimiento académicos en las unidades académicas de la Modalidad Presencial y del Centro Universitario de Educación a Distancia CUED que es parte de la Modalidad No Presencial. Los resultados de los programas especiales no se incluyen en estos resúmenes, ya que por la naturaleza de los mismos, se considera un manejo por separado.

B) CUADROS RESÚMENES:

No.2.1.1 y Gráficas No.2.27 y 2.28. **Objetivo:** Mostrar a nivel Institucional, el Rendimiento Académico de alumnos inscritos en el Primer Período del año 2005

- No.2.1.2 y Gráficas No.2.29 y 2.30 **Igual a lo anterior**, Segundo Período 2005.
- No.2.1.3 y Gráficas No.2.31 y 2.32 **Igual a lo anterior**, Tercer Período 2005

En cada uno de estos cuadros se excluye el total de asignaturas generales del CUED.

También se excluyen de estos resúmenes los rendimientos académicos de los programas especiales.

C) CUADROS POR UNIDAD ACADÉMICA:

Unidad Académica	I Período	II Período	III Período	Gráfica No.
Tegucigalpa	2.11.a	2.1.2.a	2.1.3.a	-
CURSPS	2.1.1.b	2.1.2.b	2.1.3.b	-
Programa FID	2.1.1.c	2.1.2.c	2.1.3.c	-
Juticalpa	2.1.1.d	2.1.2.d	2.1.3.e	-
C U E D	2.1.1.e	2.1.2.e	2.1.3.e	2.28.a
				2.30.a
				2.32.a

La información de estos cuadros se encuentra resumida en los cuadros resúmenes anteriores. En lo que respecta al CUED además de los cuadros detallados por período. Solo se incluye el rendimiento académico de las asignaturas específicas y se excluye las asignaturas generales

D) CUADRO DE RENDIMIENTO ACADÈMICO EN PROGRAMAS ESPECIALES

D.1 Programa Especial Universitario de Formación Docente (PREUFOD):

- Cuadro No. 2.1.4 y Gráficas No.2.33 y 2.34: Resumen del Rendimiento Académico de 2005.
- Cuadro No. 2.1.4.a: Resumen del Rendimiento Académico I Período del 2005
- Cuadro No. 2.1.4.a.1: Rendimiento Académico por sedes del I Período del 2005
- Cuadro No. 2.1.4.b: Resumen del Rendimiento Académico II Período del 2005
- Cuadro No. 2.1.4.b.1: Rendimiento Académico por sedes del II Período 2005
- Cuadro No. 2.1.4.c: Resumen del Rendimiento Académico III Período del 2005
- Cuadro No. 2.1.4.c.1: Rendimiento Académico por sedes del III Período 2006.

D.2 Programa de Formación Continua (PFC):

- Cuadro Resumen No.2.1.5: Presenta el resumen por período del Rendimiento Académico de alumnos /asignaturas inscritos por carrera, según Sedes del Programa año 2005. Véase también las Gráficas No. 2.35 y 2.36.

Se estima que con la información de resultados académicos que se plasma en los cuadros señalados anteriormente, los usuarios internos o externos a la Institución ya sean personas o instituciones, podrán construir las conclusiones con suma facilidad en los temas o problemas que investiguen. A continuación la exposición del contenido de los cuadros y sus gráficas respectivas.

CUADRO No. 2.1
UNIVERSIDAD PEDAGÓGICA NACIONAL FRANCISCO MORAZÁN

RESUMEN INSTITUCIONAL DEL RENDIMIENTO ACADÉMICO DE ALUMNOS/ ASIGNATURAS INSCRITOS POR PERÍODOS
AÑO 2005

PERÍODO ACADÉMICO	ALUMNOS / ASIGNATURAS	DESERCION					APROBADOS		RANGO DE CALIFICACIONES			REPROBADOS		TOTAL EVA LUADOS
		RANGO DE CALIFICACIÓN 0-39					TOTAL	%	60-79	80-89	90-100	40-59	%	
		TOTAL	%	RET	ABN	NSP								
I	31.833	4.923	15	346	1.295	3.282	23.953	75	12.469	7.566	4.937	2.957	9	26.910
II	24.129	4.749	20	1.006	1.144	2.599	16.896	70	8.450	4.607	3.882	2.484	10	19.380
III	36.204	8.332	23	2.413	1.981	3.938	21.394	59	10.626	6.155	4.583	6.478	18	27.872
PROM.X PERÍODO	30.722	6.001	19	1.255	1.473	3.273	27.918	78	10.515	8.291	4.467	3.973	12	31.891

19-4-06 / DPL

GRÁFICA No. 2.25
RENDIMIENTO ACADÉMICO DE ALUMNOS ASIGNATURAS EN PORCENTAJES,
SEGÚN PERÍODO AÑO 2004

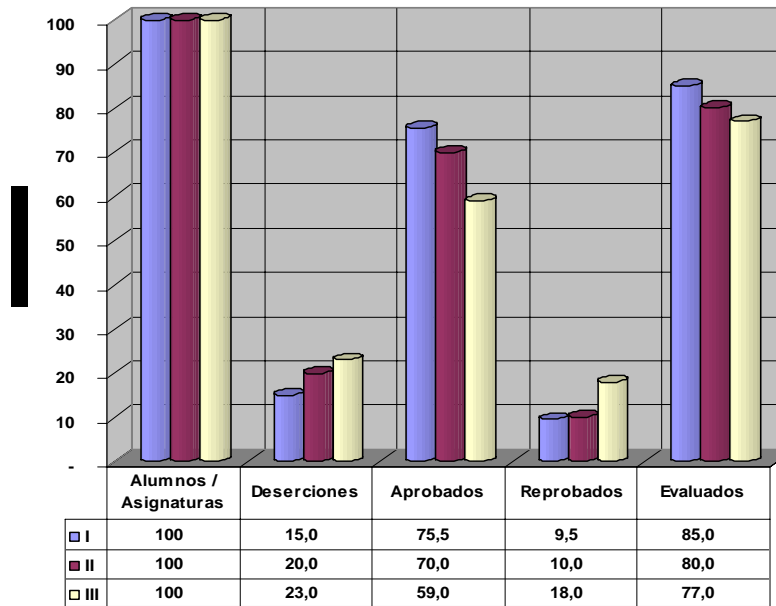

RESULTADO ACADÉMICO

Cuadro No. 2.2

UNIVERSIDAD PEDAGOGICA NACIONAL FRANCISCO MORAZAN

RESUMEN INSTITUCIONAL DEL RENDIMIENTO ACADEMICO DE ALUMNOS / ASIGNATURAS, POR FACULTAD, PROGRAMA Y RANGO DE CALIFICACIONES , AÑO 2005

Facultad / Programa *	Alumnos/ Asignaturas	Retiros	Deserción				Aprobados		Rangos de Calificaciones			Reprobados		Total Evaluados
			Total **	%	ABN	NSP	Total	%	60-79	80-89	90-100	40-59	%	
Ciencia y Tecnología	14.372	762	2.743	19	1.056	1.687	8.393	58	5.010	2.255	1.128	2.475	17	10.868
Humanidades	15.786	577	1.818	12	448	1.370	11.706	74	5.997	3.460	2.249	1.735	11	13.441
Programa Postgrado	564	1	137	24	29	108	389	69	39	167	183	37	7	426
TOTAL	30.722	1.340	4.698	15	1.533	3.165	20.488	67	11.046	5.882	3.560	4.247	14	24.735

* Comprende: Sede Central, CURSPS, FID y Sedes del CUED.

21-04-96/ DPL

** Rango de Calificaciones : 0.39

**CUADRO No. 2.3
UNIVERSIDAD PEDAGÓGICA NACIONAL FRANCISCO MORAZÁN**

MADALIDAD PRESENCIAL Y NO PRESENCIAL

**RESUMEN PROMEDIO INSTITUCIONAL DEL RENDIMIENTO ACADÉMICO DE ALUMNOS/ASIGNATURAS INSCRITOS
POR FACULTAD, CARRERA O MAESTRÍA EN LAS SEDES UNIVERSITARIAS, AÑO 2005.**

CÓDIGO	FACULTAD/CARRERA/MAESTRIA	ALUMNOS /ASIGNATURAS *	D E S E R C I O N E S				E V A L U A D O S		
			SUB TOTAL	RET	ABN	NSP	SUB TOTAL	APRO BADOS	REPRO BADOS
	FACULTAD CIENCIA Y TECNOLOGÍA	14.372	3.504	762	1.056	1.687	10.868	8.393	2.475
01	-Matemáticas	3.821	1.328	243	486	599	2.493	1.519	974
02	-Educación Comercial	2.386	605	108	169	328	1.781	1.429	431
04	-Ciencias Naturales	2.772	612	120	174	318	2.161	1.654	507
06	-Educ. Tecn. Industrial	578	113	26	23	64	465	396	69
07	-Educ. Tecn. Para El Hogar	2.443	359	95	77	188	2.083	1.884	199
23	-Turismo y Hostelería	1.109	175	43	39	93	934	838	96
25	Educación en Seguridad Alimentaria	166	10	1	3	6	155	137	18
31	Informática Educativa	1.017	302	126	85	90	716	536	180
	FACULTAD DE HUMANIDADES	15.786	2.345	577	448	1.370	13.441	11.706	1.735
03	-Ciencias Sociales	4.852	736	121	149	466	4.116	3.479	619
05	-Letras en español	2.934	531	131	87	308	2.403	1.965	438
14	-La Enseñanza del Ingles	1.334	211	45	56	109	1.123	1.000	123
08	-Educación Física	1.334	211	45	56	109	1.123	1.000	123
09	-Orientación Educativa	679	84	20	15	48	595	554	41
10	-Admon. Educativa	571	96	33	6	57	475	445	30
30	-Admon. De Centros Educativos(TU)	1.269	99	44	18	37	1.170	1.116	54
11	-Educación Preescolar	414	83	42	4	37	331	305	26
12	-Educación Especial	162	18	4	1	13	144	139	5
18	-Arte	1.240	203	61	30	112	1.037	898	139
24	-Frances	224	57	13	10	35	167	138	29
40	-Educ. Básica Bilingue	238	28	4	4	20	210	196	14
27	-Educ. Básica (FID)	534	45	15	12	19	489	470	19
	PROGRAMA POSTGRADO	564	138	1	29	108	426	389	37
	TOTALES	30.722	6.037	1.340	1.533	3.164	24.735	20.488	4.247

* Total promedio entre los tres períodos académicos. Un alumno puede estar inscrito en 2 ó 6 asignaturas de la carrera correspondiente.

RET= Retiros ABN= Abandonos NSP= No se presentaron

21-4-06 / DPL.

**2. RESULTADOS DE
RENDIMIENTOS
ACADÉMICOS
POR PERÍODOS:**

I PERÍODO

CUADRO 2.1.1

UNIVERSIDAD PEDAGÓGICA NACIONAL FRANCISCO MORAZÁN

MADALIDAD PRESENCIAL Y NO PRESENCIAL a/

RESUMEN DEL RENDIMIENTO ACADÉMICO DE ALUMNOS/ASIGNATURAS INSCRITOS POR CARRERA Y/O MAESTRÍA EN SEDES UNIVERSITARIAS.
I PERÍODO, AÑO 2005

CÓDIGO	FACULTAD/CARRERA/MAESTRÍA	ALUMNOS/ASIGNATURAS *	DESERCIÓN					APROBADOS		RANGO DE CALIFICACIONES			REPROBADOS		TOTAL EVALUADOS
			RANGO DE CALIFICACIÓN 0-39					TOTAL	%	60-79	80-89	90-100	40-59	%	
			TOTAL	%	RET	ABN	NSP								
	FACULTAD CIENCIA Y TECNOLOGÍA	14.069	2.416	17	59	806	1.551	10.153	72	6.149	2.769	1.234	1.500	11	7.649
01	-Matemáticas	2.771	706	25	20	252	434	1.700	61	1.212	330	158	365	13	2.065
02	-Educación Comercial	3.634	635	17	17	214	404	2.577	71	1.610	674	293	422	8	2.999
04	-Ciencias Naturales	2.730	473	17	2	168	303	1.917	70	1.268	487	162	340	12	2.257
06	-Educ. Tecn. Industrial	680	130	19	1	36	93	484	71	310	132	42	66	10	550
07	-Educ. Tecn. Para El Hogar	2.408	274	11	6	95	173	1.921	80	1.042	542	337	213	9	2.134
23	-Turismo y Hostelería	1.665	188	11	13	39	136	1.389	83	599	566	224	88	5	1.477
25	Educación en Seguridad Alimentaria	181	10	6	-	2	8	165	91	108	38	19	6	3	171
	FACULTAD DE HUMANIDADES	17.296	2.405	14	284	466	1.655	13.476	78	5.869	4.902	2.705	1.415	8	14.891
03	-Ciencias Sociales	5.848	696	12	69	182	445	4.725	81	2.260	1.918	547	427	7	5.152
05	-Letras en español	3.793	637	17	100	114	423	2.610	69	1.579	755	276	546	14	3.156
14	-La Enseñanza del Inglés	1.439	146	10	7	32	107	1.217	85	442	508	267	76	5	1.293
08	-Educación Física	1.239	197	16	3	29	165	986	80	293	273	420	56	5	1.042
09	-Orientación Educativa	752	74	10	6	6	62	661	88	182	268	211	17	2	678
10	-Admon. Educativa	659	121	18	37	15	69	516	78	153	212	151	22	3	538
11	-Educación Preescolar	377	44	12	-	-	44	333	88	101	72	161	-	-	333
12	-Educación Especial	191	39	20	7	1	31	150	79	14	55	81	2	1	152
18	-Arte	1.872	292	16	16	47	229	1.380	74	452	557	371	200	11	1.580
24	-Frances	397	92	23	1	25	66	263	66	141	86	36	42	11	305
40	-Educ. Básica Bilingüe	176	9	5	8	-	1	165	94	108	22	35	2	1	167
27	-Educ. Básica	553	58	10	30	15	13	470	85	144	177	149	25	5	495
	PROGRAMA POSTGRADO	468	59	13	3	6	50	395	84	78	198	119	14	3	409
	TOTALES	31.833	4.880	15	346	1.278	3.256	24.024	75	12.096	7.869	4.058	2.929	9	26.953

a/ **Presencial** (Sede Central Tegucigalpa, CURSPS, Sede Juticalpa y Programa FID); **No Presencial** (CUED). PREUFOD Y PFC por ser programas especiales no se incluyen en este cuadro.

* Un alumno puede estar inscrito en 2 ó 6 asignaturas de la carrera correspondiente.

RET= Retiros ABN= Abandonos NSP= No se presentaron

31-3-06 / DPL.

CUADRO No. 2.1.1.a
UNIVERSIDAD PEDAGÓGICA NACIONAL FRANCISCO MORAZÁN

MODALIDAD PRESENCIA: SEDE CENTRAL (TEGUCIGALPA)

RESUMEN DEL RENDIMIENTO ACADEMICO DE ALUMNOS/ ASIGNATURAS INSCRITOS POR CARRERA O MAESTRÍA DE LA SEDE.
I PERÍODO, AÑO 2005

CÓDIGO	FACULTAD/CARRERA/POSTGRADO	ALUMNOS / ASIGNATURAS *	DESERCIÓN					APROBADOS		RANGO DE CALIFICACIONES			REPROBADOS		TOTAL EVALUADOS
			RANGO DE CALIFICACIÓN 0-39					TOTAL	%	60-79	80-89	90-100	40-59	%	
			TOTAL	%	RET	ABN	NSP								
	FACULTAD CIENCIA TECNOLOGÍA	5.594	1.006	18	18	287	701	4.030	72	2.183	1.299	550	558	10	4.588
01	-Matemáticas	1.406	393	28	7	120	266	859	61	631	134	94	154	11	1.013
02	-Educación Comercial	956	139	15	1	63	75	702	73	346	252	105	115	12	817
04	-Ciencias Naturales	991	153	15	-	31	122	710	72	450	224	36	128	13	838
06	-Educ. Tecn. Industrial	352	82	23	1	24	57	229	65	130	77	22	41	12	270
07	-Educ. Técnica para el Hogar	457	65	14	5	15	45	360	79	131	124	105	32	8	392
23	-Turismo y Hostelería	1.363	168	12	4	33	131	1.112	82	470	473	169	83	6	1.195
25	-Educación en Seguridad Alimentaria	69	6	9	-	1	5	58		24	15	19	5	7	63
	FACULTAD DE HUMANIDADES	7.018	1.132	16	38	189	905	5.525	81	1.913	2.140	1.411	361		5.886
03	-Ciencias Sociales	1.789	286	16	-	68	218	1.367	76	738	471	158	136	8	1.503
05	-Letras en español	1.219	156	13	-	29	127	1.013	83	388	421	204	50	4	1.063
14	-La Enseñanza del Inglés	750	125	17	-	27	98	555	74	192	254	109	70	9	625
08	-Educación Física	592	105	18		5	100	478	81	9	130	248	9	2	487
09	-Orientación Educativa	416	47	11	-	3	44	361	87	119	164	78	8	2	369
10	-Admon. Educativa	646	116	18	37	15	64	508	79	149	210	149	22	3	530
11	-Educación Pre-escolar	189	24	13	-	-	24	165	87	81	43	71	-	-	165
12	-Educación Especial	145	29	20	-	1	28	114	96	4	36	74	2	1	116
18	-Arte	875	152	17	-	16	136	701	80	92	325	284	22	3	723
24	-Francés	397	92	23	1	25	66	263	66	141	86	36	42	11	305
	PROGRAMA POSTGRADO	428	58	14	3	5	50	356	83	69	163	120	14	3	370
	TOTAL GENERAL	13.040	2.196	17	59	481	1.656	9.911	76	4.165	3.602	2.081	933	7	10.844

FUENTE: Base datos Dirección Tecnología de la Información UPNFM.

* Un alumno puede estar inscrito en 2 ó 6 asignaturas de la carrera correspondiente. Incluye las asignaturas de formación general y pedagógica.

RET = Retiros ABN= Abandonos NSP= No se presentaron

15-3-06 / DPL.

CUADRO No. 2.1.1.b
UNIVERSIDAD PEDAGÓGICA NACIONAL FRANCISCO MORAZÁN

MODALIDAD PRESENCIAL: SEDE CENTRO UNIVERSITARIO REGIONAL SAN PEDRO SULA

RESUMEN DEL RENDIMIENTO ACADÉMICO DE ALUMNOS / ASIGNATURAS INSCRITAS POR CARRERA O MAESTRÍA DE LA SEDE REGIONAL.
I PERÍODO, AÑO 2005

CÓDIGO	FACULTAD/CARRERA/POSTGRADO	ALUMNOS/ ASIGNATURAS *	DESERCIÓN					APROBADOS		RANGO DE CALIFICACIONES			REPROBADOS		TOTAL EVALUADOS
			RANGO DE CALIFICACIÓN 0-39					TOTAL	%	60-79	80-89	90-100	40-59	%	
			TOTAL	%	RET	ABN	NSP								
	FACULTAD DE CIENCIA Y TECNOLOGÍA	2.295	211	9	24	100	87	2.017	88	1.030	630	356	67	3	2.084
01	-Matemáticas	536	48	9	13	20	15	463	86	250	155	58	25	5	488
02	-Educación Comercial	777	64	8	-	37	27	693	89	379	177	137	20	3	713
04	-Ciencias Naturales	574	65	11	2	31	32	494	86	206	187	101	15	3	509
06	-Educ. Tecn. Industrial	106	14	13	-	6	8	90	85	67	18	5	2	2	92
23	-Turismo y Hostelería	302	20	7	9	6	5	277	92	129	93	55	5	2	282
	FACULTAD DE HUMANIDADES	3.775	279	7	94	59	126	3.391	90	1.226	1.006	893	105	3	3.496
03	-Ciencias Sociales	861	50	6	5	18	27	759	88	484	188	86	52	6	811
05	-Letras en español	589	38	6	14	10	14	539	92	191	179	169	12	2	551
14	-La Enseñanza del Inglés	677	21	3	7	5	9	650	96	244	250	156	6	1	656
08	-Educación Física	404	43	11	3	11	29	346	86	79	107	160	15	4	361
09	-Orientación Educativa	284	15	5	6	1	8	264	93	53	92	119	5	2	269
11	-Educación Pre-escolar	188	20	11	-	-	20	168	89	20	29	120	-	-	168
18	-Arte	426	47	11	14	14	19	364	85	145	143	76	15	4	379
12	-Educación Especial	42	7	17	7	-	-	35	83	10	18	7	-	-	35
	Educación Básica en Inglés I y II	109	8	7	8	-	-	101	93	-	-	-	-	-	101
	Educación Básica	195	30	15	30	-	-	165	85	-	-	-	-	-	165
	POSTGRADO	41	1	2	-	1	-	40	98	6	35	7	-	-	40
55	-Maestría en Gestión de la Educación	41	1	2	-	1	-	40	98	6	35	7	-	-	40
	TOTALES	6.111	491	8	118	160	213	5.448	89	2.262	1.671	1.256	172	3	5.620

FUENTE: Base datos de la Dirección Tecnología de la Información

* Un alumno puede estar inscrito en 2 ó 6 asignaturas de la carrera correspondiente

RET: Retiros; ABN: Abandonos; NSP: No se Presentaron.

23-3-06 / DPL.

GRÁFICA NO. 2.27

UNIVERSIDAD PEDAGÓGICA NACIONAL FRANCISCO MORAZÁN
 RESULTADOS EN % DEL RENDIMIENTO ACADÉMICO DE ALUMNOS
 ASIGNATURAS EVALUADOS Y DESERTADOS*
 I PERÍODO AÑO 2005

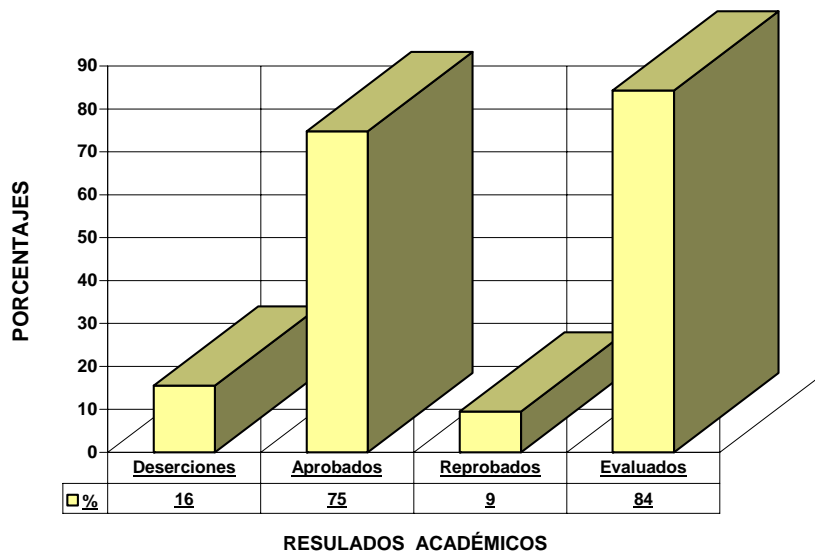

*. Comprende la Sede Central, CURSPS., Juticalpa, FID, Y CUED

GRÁFICA No. 2.28

% DEL RENDIMIENTO ACADÉMICO DE ALUMNOS ASIGNATURAS
 EVALUADOS Y DESERTADOS SEGÚN RANGO DE CALIFICACIONES
 I PERÍODO AÑO 2005

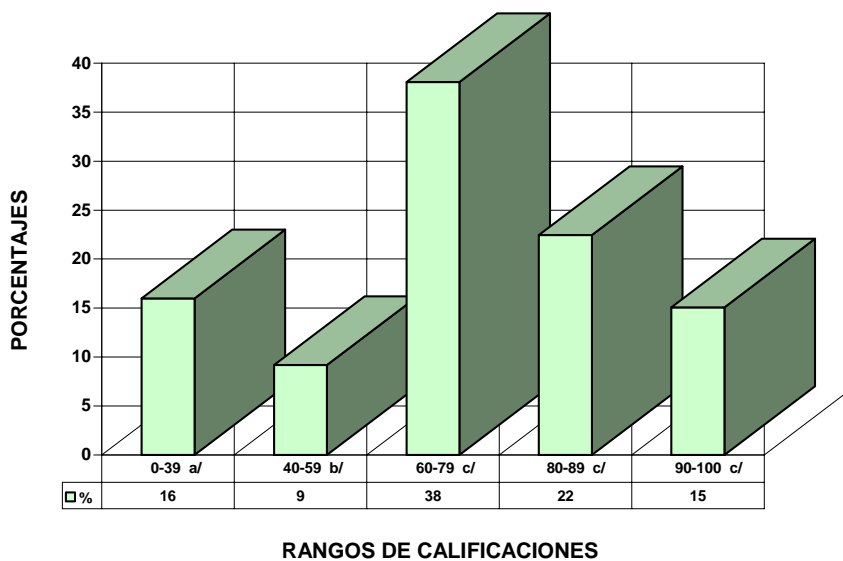

a/ Deserciones b) Reprobados c/ Aprobados

CUADRO No. 2.1.1.c
UNIVERSIDAD PEDAGÓGICA NACIONAL FRANCISCO MORAZÁN
MODALIDAD PRESENCIAL: PROGRAMA FORMACIÓN INICIAL DOCENTE (FID)
RESUMEN DEL RENDIMIENTO ACADÉMICO DE ALUMNOS/ASIGNATURAS INSCRITOS POR CARRERA SEGÚN SEDES DEL PROGRAMA.
I PERIODO, AÑO 2005

CÓDIGO	FACULTAD / CARRERA	Alumnos / Asignaturas *	DESERCIÓN					APROBADOS		RANGO DE CALIFICACIONES			REPROBADOS		TOTAL EVA LUADOS
			RANGO DE CALIFICACION 0-39					TOTAL	%	60-79	80-89	90-100	40-59	%	
			TOTAL	%	RET	ABN	NSP								
SEDE LA ESPERANZA															
	FACULTAD CIENCIA Y TECNOLOGÍA	113	15	13	0	0	15	89	79	40	17	8	9	8	98
01	Matemáticas	22	2	9	0	0	2	14	64	11	4	1	6	27	20
04	Ciencias Naturales	52	9	17	0	0	9	40	77	25	10	5	3	6	43
06	Educación Técnica Industrial	4	4	0	0	0	4	0	0	0	0	0	0	0	0
07	Educ. Técnica para El Hogar	35	0	0	0	0	0	35	100	4	3	2	0	0	35
	FACULTAD DE HUMANIDADES	218	82	38	0	4	78	126	58	123	106	62	10	5	136
03	Ciencias Sociales	31	4	13	0	1	3	25	81	10	10	5	2	6	27
05	Letras y Lenguas en Español	30	7	23	0	0	7	21	70	8	3	10	2	7	23
14	Letras y Lenguas en Inglés	0	0	0	0	0	0	0	0	0	0	0	0	0	0
08	Educación Física	16	10	63	0	0	10	6	38	2	2	2	0	0	6
09	Orientación Educativa	52	12	23	0	2	10	36	69	10	12	14	4	8	40
10	Administración Educativa	13	5	38	0	0	5	8	62	4	2	2	0	0	8
18	Arte	69	40	0	0	0	40	29	42	20	5	4	0	0	29
	Educación Especial	4	3	0	0	0	3	1	25	0	1	0	0	0	1
27	Educación Básica	3	1	0	0	1	0	0	0	69	71	25	2	0	2
	TOTALES	331	97	29	0	4	93	215	95	163	123	70	19	6	234

CÓDIGO	FACULTAD / CARRERA	Alumnos / Asignaturas *	DESERCIÓN					APROBADOS		RANGO DE CALIFICACIONES			REPROBADOS		TOTAL EVA LUADOS
			RANGO DE CALIFICACION 0-39					TOTAL	%	60-79	80-89	90-100	40-59	%	
			TOTAL	%	RET	ABN	NSP								
SEDE DANLI															
	FACULTAD CIENCIA Y TECNOLOGÍA	0	0	0	0	0	0	0	0	0	0	0	0	0	0
01	Matemáticas	0	0	0	0	0	0	0	0	0	0	0	0	0	0
04	Ciencias Naturales	0	0	0	0	0	0	0	0	0	0	0	0	0	0
06	Educación Técnica Industrial	0	0	0	0	0	0	0	0	0	0	0	0	0	0
07	Educ. Técnica para El Hogar	0	0	0	0	0	0	0	0	0	0	0	0	0	0
	FACULTAD DE HUMANIDADES	186	3	2	0	1	2	182	98	24	77	81	1	1	183
03	Ciencias Sociales	0	0	0	0	0	0	0	0	0	0	0	0	0	0
05	Letras y Lenguas en Español	0	0	0	0	0	0	0	0	0	0	0	0	0	0
14	Letras y Lenguas en Inglés	0	0	0	0	0	0	0	0	0	0	0	0	0	0
08	Educación Física	0	0	0	0	0	0	0	0	0	0	0	0	0	0
09	Orientación Educativa	0	0	0	0	0	0	0	0	0	0	0	0	0	0
10	Administración Educativa	0	0	0	0	0	0	0	0	0	0	0	0	0	0
18	Arte	0	0	0	0	0	0	0	0	0	0	0	0	0	0
27	Educación Básica	186	3	0	0	1	2	182	0	24	77	81	1	1	183
	TOTALES	186	3	2	0	1	2	182	95	24	77	81	1	1	183

CÓDIGO	FACULTAD / CARRERA	Alumnos / Asignaturas *	DESERCIÓN					APROBADOS		RANGO DE CALIFICACIONES			REPROBADOS		TOTAL EVA LUADOS
			RANGO DE CALIFICACION 0-39					TOTAL	%	60-79	80-89	90-100	40-59	%	
			TOTAL	%	RET	ABN	NSP								
SEDE TEGUCIGALPA															
	FACULTAD CIENCIA Y TECNOLOGÍA	0	0	0	0	0	0	0	0	0	0	0	0	0	0
01	Matemáticas	0	0	0	0	0	0	0	0	0	0	0	0	0	0
04	Ciencias Naturales	0	0	0	0	0	0	0	0	0	0	10	0	0	0
06	Educación Técnica Industrial	0	0	0	0	0	0	0	0	0	0	0	0	0	0
07	Educ. Técnica para El Hogar	0	0	0	0	0	0	0	0	0	0	0	0	0	0
	FACULTAD DE HUMANIDADES	169	24	14	0	13	11	123	73	51	29	43	22	13	145
05	Ciencias Sociales	0	0	0	0	0	0	0	0	0	0	0	0	0	0
05	Letras y Lenguas en Español	0	0	0	0	0	0	0	0	0	0	0	0	0	0
14	Letras y Lenguas en Inglés	0	0	0	0	0	0	0	0	0	0	0	0	0	0
08	Educación Física	0	0	0	0	0	0	0	0	0	0	0	0	0	0
09	Orientación Educativa	0	0	0	0	0	0	0	0	0	0	0	0	0	0
10	Administración Educativa	0	0	0	0	0	0	0	0	0	0	0	0	0	0
18	Arte	0	0	0	0	0	0	0	0	0	0	0	0	0	0
27	Educación Básica	169	24	0	0	13	11	123	0	51	29	43	22	13	145
	TOTALES	169	24	14	0	13	11	123	95	51	29	43	22	13	145

CUADRO No. 211.d
UNIVERSIDAD PEDAGÓGICA NACIONAL FRANCISCO MORAZÁN

MODALIDAD PRESENCIAL: SEDE JUTICALPA

RENDIMIENTO ACADÉMICO DE ALUMNOS /ASIGNATURAS INSCRITOS POR CARRERA EN LA SEDE REGIONAL
I PERÍODO, AÑO 2005

CÓDIGO	FACULTAD / CARRERA	Alumnos / Asignaturas *	DESERCIÓN					APROBADOS		RANGO DE CALIFICACIONES			REPROBADOS		TOTAL EVALUADOS	
			RANGO DE CALIFICACIÓN 0-39					TOTAL	%	60-79	80-89	90-100	40-59	%		
			TOTAL	%	RET	ABN	NSP									
	FACULTAD DE HUMANIDADES	43	1	2	0	0	1	42	98	16	16	10	0	0	42	
03	Ciencias Sociales	16	1	2	0	0	1	15	94	8	5	2	0	0	15	
14	Letras y Lenguas en Inglés	12	0	0	0	0	0	12	100	6	4	2	0	0	12	
40	Educación Básica Bilingüe	15	0	0	0	0	0	15	100	2	7	6	0	0	15	
	TOTALES	43	1	2	0	0	1	42	98	16	16	10	0	0	42	

* Un alumno puede estar inscrito en 2 ó 6 asignaturas de la carrera correspondiente.

28-3-06/DPL.

CUADRO No. 2.1.1.e
UNIVERSIDAD PEDAGÓGICA NACIONAL FRANCISCO MORAZÁN

MODALIDAD NO PRESENCIAL: CENTRO UNIVERSITARIO DE EDUCACIÓN A DISTANCIA (CUED)

RESUMEN DEL RENDIMIENTO ACADÉMICO DE ALUMNOS / ASIGNATURAS INSCRITOS POR CARRERA EN LAS 7 SEDES DEL CENTRO UNIVERSITARIO.
I PERÍODO, AÑO 2005

CÓDIGO	FACULTAD / CARRERA	ALUMNOS / ASIGNATURAS *	DESERCIÓN					APROBADOS		RANGO DE CALIFICACIONES			REPROBADOS		TOTAL EVA LUADOS
			RANGO DE CALIFICACIÓN 0-39					TOTAL	%	60-79	80-89	90-100	40-59	%	
			TOTAL	%	RET	ABN	NSP	TOTAL	%						
	FACULTAD CIENCIA Y TECNOLOGÍA	6.065	1.145	19	4	414	727	4.124	68	2.710	832	394	796	13	4.920
01	-Matemáticas	807	263	33	-	112	151	364	28	321	37	5	180	22	544
02	-Educación Comercial	1.915	393	21	3	109	281	1.289	67	892	267	130	233	12	1.522
04	-Ciencias Naturales	1.113	246	22	-	106	140	673	60	468	66	20	194	17	867
06	Educación Técnica Industrial	202	30	15	-	6	24	165	82	130	26	9	7	3	172
07	-Educ. Tecn. Para El Hogar	1.916	209	11	1	80	128	1.526	80	815	415	230	181	9	1.707
25	Educación en Seguridad Alimentaria	112	4	4	-	1	3	107	96	84	21		1	1	108
	FACULTAD DE HUMANIDADES	5.831	1.040	18	152	242	646	3.743	64	2.988	1.058	799	1.048	18	4.791
03	-Ciencias Sociales	3.147	512	16	64	137	311	2.264	72	1.500	588	176	371	12	2.635
05	-Letras en español	2.537	364	17	-	88	276	1.856	69	1.352	328	176	317	12	2.635
01	Educación Física	227	39	17	-	13	26	156	69	112	34	10	32	14	188
18	Arte	502	53	11	2	17	34	286	57	195	84	20	163	32	449
	TOTALES	11.896	2.185	18	156	656	1.373	7.867	66	5.698	1.890	1.193	1.844	16	9.711

FUENTE: Base Datos Dirección Tecnología de la Información.

* Un alumno puede estar inscrito en 2 ó 6 asignaturas de la carrera correspondiente.

23-3-06/DPL.

GRAFICA No. 2.28.a

UNIVERSIDAD PEDAGÓGICA NACIONAL FRANCISCO MORAZÁN

% DEL RENDIMIENTO ACADÉMICO ALUMNOS ASIGNATURAS EVALUADOS
Y DESERTADOS SEGÚN RANGO DE CALIFICACIONES POR SEDES
I PERÍODO AÑO 2005

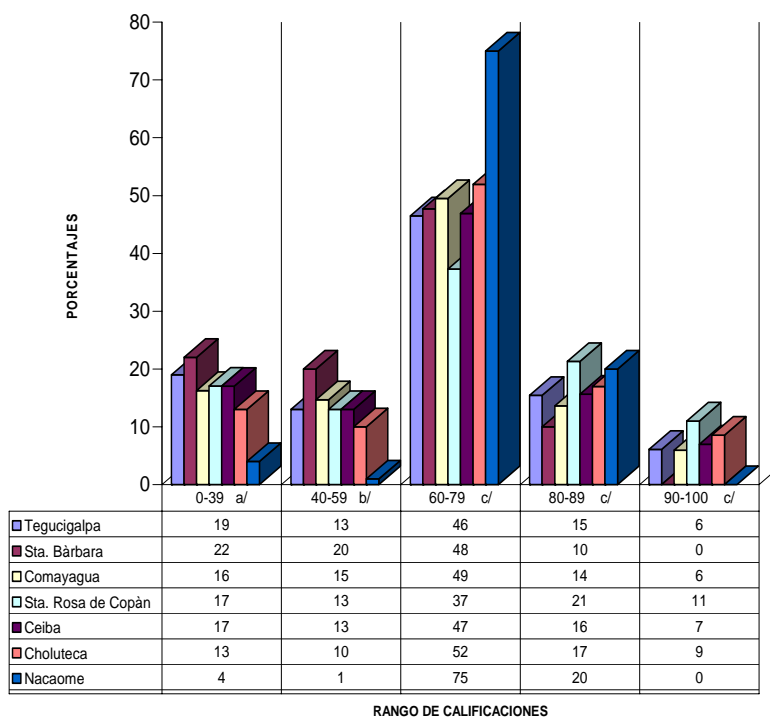

a/ Deserciones b/ Reprobados c/ Aprobados

CUADRO No. 211.f
UNIVERSIDAD PEDAGÓGICA NACIONAL FRANCISCO MORAZÁN

MODALIDAD PRESENCIAL: SEDE CEIBA

RENDIMIENTO ACADÉMICO DE ALUMNOS /ASIGNATURAS INSCRITOS POR CARRERA EN LA SEDE REGIONAL
I PERÍODO, AÑO 2005

CÓDIGO	FACULTAD / CARRERA	Alumnos / Asignaturas *	DESERCIÓN					APROBADOS		RANGO DE CALIFICACIONES			REPROBADOS		TOTAL EVA LUADOS	
			RANGO DE CALIFICACIÓN 0-39					TOTAL	%	60-79	80-89	90-100	40-59	%		
			TOTAL	%	RET	ABN	NSP									
	FACULTAD DE HUMANIDADES	52	1	2	0	0	1	49	94	5	15	29	2	4	51	
03	Ciencias Sociales	0	0	0	0	0	0	0	0	0	0	0	0	0	0	0
14	Letras y Lenguas en Inglés	0	0	0	0	0	0	0	0	0	0	0	0	0	0	0
40	Educación Básica Bilingüe	52	1	2	0	0	1	49	94	5	15	29	2	4	51	
	TOTALES	52	1	2	0	0	1	49	94	5	15	29	2	4	51	

* Un alumno puede estar inscrito en 2 ó 6 asignaturas de la carrera correspondiente.

28-3-06/DPL.

**2. RESULTADOS DE
RENDIMIENTOS
ACADÉMICOS POR
PERÍODOS:**

II PERÍODO

**CUADRO No. 2.1.2
UNIVERSIDAD PEDAGÓGICA NACIONAL FRANCISCO MORAZÁN**

MADALIDAD PRESENCIAL Y NO PRESENCIAL a/

**RESUMEN INSTITUCIONAL DEL RENDIMIENTO ACADÉMICO DE ALUMNOS / ASIGNATURAS INSCRITOS POR CARRERA
Y/O MAESTRÍA EN LAS SEDES UNIVERSITARIAS
II PERÍODO, AÑO 2005**

CÓDIGO	FACULTAD / CARRERA / POSTGRADO	ALUMNOS / ASIGNATURAS *	DESERCIÓN					APROBADOS		RANGO DE CALIFICACIONES			REPROBADOS		TOTAL EVALUADOS
			RANGO DE CALIFICACION 0-39					TOTAL	%	60-79	80-89	90-100	40-59	%	
			TOTAL	%	RET	ABN	NSP								
	FACULTAD CIENCIA Y TECNOLOGÍA	10.914	2.756	25	539	807	1.410	6.681	61	3.721	1.688	1.273	1.477	14	8.158
01	-Matemáticas	3.185	1.223	38	186	424	613	1.264	40	891	228	145	698	22	1.962
02	-Educación Comercial	2.174	443	20	70	123	250	1.472	68	873	355	244	259	12	1.731
04	-Ciencias Naturales	1.843	442	24	49	128	265	1.059	57	743	216	100	342	19	1.401
06	-Educ. Tecn. Industrial	350	77	22	27	10	40	238	68	145	73	20	35	10	273
07	-Educ. Tecn. Para El Hogar	2.409	421	17	123	108	190	1.902	79	842	521	539	86	4	1.988
23	-Turismo y Hostelería	741	143	19	84	8	51	574	77	186	189	199	24	3	598
25	-Educación en Seguridad Alimentaria	212	7	3	-	6	1	172	81	40	106	26	33	16	205
	FACULTAD DE HUMANIDADES	12.752	1.935	15	467	308	1.160	9.824	77	4.648	2.746	2.473	993	8	10.817
03	-Ciencias Sociales	3.859	648	17	152	148	348	2.882	75	1.762	664	456	329	9	3.211
05	-Letras en español	3.079	603	20	147	97	359	1.953	63	998	434	521	523	17	2.476
14	-La Enseñanza del Inglés	905	175	19	61	26	88	675	75	263	245	167	55	6	730
08	-Educación Física	576	69	12	7	12	50	486	84	156	162	168	21	4	507
09	-Orientación Educativa	485	56	12	12	2	42	424	87	77	138	209	5	1	429
10	-Admon. Educativa	336	69	21	18	2	49	262	78	120	84	58	5	1	267
11	-Educación Pre-escolar	248	7	3	4	-	3	241	97	34	85	122	-	-	241
12	-Educación Especial	91	1	1	-	-	1	88	97	18	40	30	2	2	90
18	-Arte	658	223	34	66	4	153	414	63	125	152	137	21	3	435
24	-Francés	23	8	35	-	-	8	15	65	9	4	2	-	-	15
40	-Educ. Básica Bilingüe	152	4	3	-	1	3	148	97	16	39	93	-	-	148
27	-Educación Básica	2.340	72	3	-	16	56	2.236	96	1.070	699	510	32	1	2.268
	PROGRAMA POSTGRADO	463	58	13	-	29	29	391	84	82	173	136	14	3	405
	TOTALES	24.129	4.749	20	1.006	1.144	2.599	16.896	70	8.450	4.607	3.882	2.484	10	19.380

a/ **Presencial** (Sede Central Tegucigalpa, CURSPS, Sede Juticalpa y Programa FID). **No Presencial** (CUED). Los Programas Especiales PREUFOD y PFC no se incluyen en este Cuadro.

* Un alumno puede estar inscrito en 2 ó 6 asignaturas de la carrera correspondiente.

RET = Retiros ABN= Abandonos NSP= No se presentaron

31-3-06 / DPL.

GRÁFICA No. 2.29
UNIVERSIDAD PEDAGÓGICA NACIONAL FRANCISCO MORAZÁN
% DEL RENDIMIENTO ACADÉMICO DE ALUMNOS
ASIGNATURAS EVALUADOS Y DESERTADOS*
II PERÍODO AÑO 2005

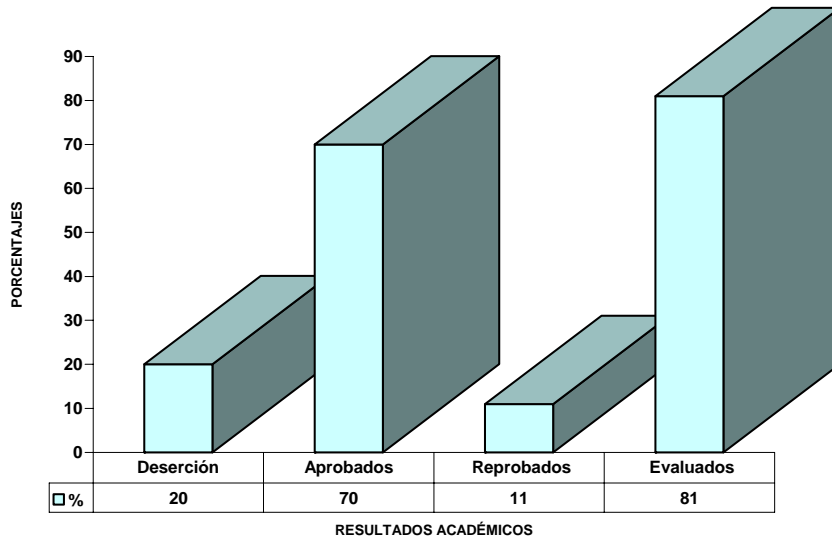

*. Comprende la Sede Central, CURSPS, Juticalpa, FID Y CUED

GRÁFICA No. 2.30
% DEL RENDIMIENTO ACADÉMICO DE ALUMNOS ASIGNATURAS EVALUADOS
Y DESERTADOS, SEGÚN RANGO DE CALIFICACIONES*
II PERÍODO AÑO 2005

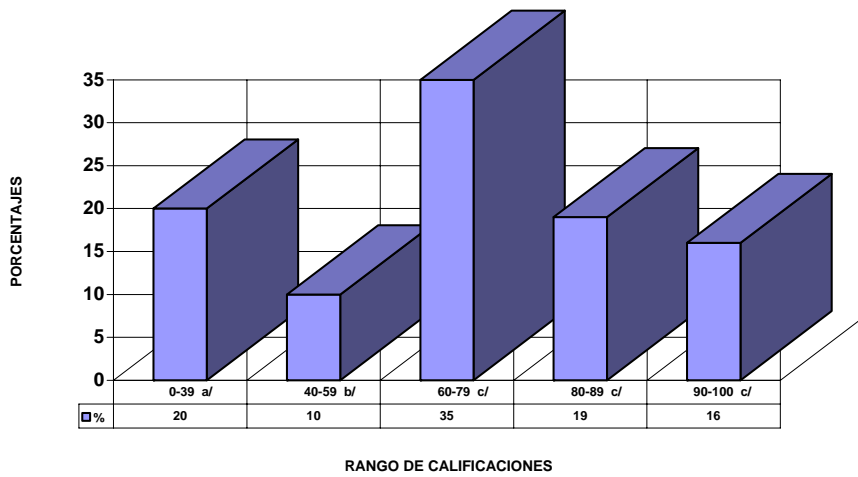

a/ Deserciones b/ Reprobados c/ Aprobados

CUADRO No. 2.1.2.a
UNIVERSIDAD PEDAGOGICA NACIONAL FRANCISCO MORAZAN

MODALIDAD PRESENCIAL: SEDE CENTRAL (TEGUCIGALPA)

RESUMEN DEL RENDIMIENTO ACADÉMICO DE ALUMNOS / ASIGNATURAS INSCRITOS POR CARRERA Y/O MAESTRÍA EN LA SEDE CENTRAL
II PERÍODO, AÑO 2005

CÓDIGO	FACULTAD / CARRERA / POSTGRADO	ALUMNOS / ASIGNATURAS *	DESERCIÓN					APROBADOS		RANGO DE CALIFICACIONES			REPROBADOS		TOTAL EVALUADOS	
			RANGO DE CALIFICACIÓN 0-39					TOTAL	%	60-79	80-89	90-100	40-59	%		
			TOTAL	%	RET	ABN	NSP	TOTAL	%							
	FACULTAD CIENCIA Y TECNOLOGÍA	3.313	841	25	264	199	378	2.005	61	1.030	513	462	467	14	2.472	
01	-Matemáticas	968	389	40	107	115	167	380	39	280	59	41	199	21	579	
02	-Educación Comercial	523	119	23	38	23	58	357	68	156	88	113	47	5	404	
04	-Ciencias Naturales	541	103	19	9	37	57	291	54	223	41	27	147	8	438	
06	-Educ. Tecn. Industrial	150	43	29	21	7	15	82	55	56	25	1	25	17	107	
07	-Educ. Tecn. Para el Hogar	346	44	13	5	9	30	278	80	113	95	70	24	7	302	
23	-Turismo y Hostelería	741	143	19	84	8	51	574	77	186	189	199	24	3	598	
25	-Educ. en Seguridad Alimentaria	44	-	-	-	-	-	43	98	16	16	11	1	2	44	
	FACULTAD DE HUMANIDADES	2.968	542	18	212	51	279	2.309	78	868	780	661	117	4	2.426	
03	-Ciencias Sociales	802	178	22	80	27	71	567	83	309	152	106	57	7	624	
05	-Letras en español	472	67	14	34	5	28	389	83	137	150	102	16	3	405	
14	-La Enseñanza del Inglés	376	73	19	23	10	40	282	88	124	95	63	21	6	303	
08	-Educación Física	261	23	9	5	2	16	230	88	97	83	50	8	3	238	
09	-Orientación Educativa	138	14	10	2	1	11	123	89	19	37	67	1	1	124	
10	-Administración Educativa	324	58	18	18	2	38	261	81	119	84	58	5	2	266	
11	-Educación Pre-escolar	91	5	5	4	-	1	86	95	16	36	34	-	-	86	
12	-Educación Especial	40	1	3	-	-	1	39	98	6	11	22	-	-	39	
18	-Arte	366	112	31	46	4	62	245	67	27	111	107	9	2	254	
24	-Francés	23	8	35	-	-	8	15	65	9	4	2	-	-	15	
40	-Educ. Básica Bilingüe	75	3	4	-	-	3	72	96	5	17	50	-	-	72	
	PROGRAMA POSTGRADO	428	58	14	-	29	29	356	83	66	158	132	14	3	370	
90	-Maest. Matemática Educ.	51	-	-	-	-	-	49	96	19	22	8	2	-	51	
55	-Maest. Gestión de la Educ.	45	2	4	-	-	2	43	96	18	9	16	-	-	43	
91	-Maest. en Género y Educación	50	5	10	-	2	3	40	80	3	26	11	5	10	45	
95	Maest. en Letras	79	1	-	-	1	-	75	-	8	23	44	3	-	78	
70	Maestría en Educación	1	-	-	-	-	-	1	100	-	-	1	-	-	1	
53	Maest. En Inv. Educativa	96	24	25	-	24	-	71	74	9	27	35	1	1	72	
	Maestría en Currículum	21	-	-	-	-	-	20	95	-	19	1	1	5	21	
	Maestría en Ciencias Naturales	68	26	38	-	2	24	40	59	9	26	5	2	3	42	
	Doctorado	17	-	-	-	-	-	17	100	-	6	11	-	-	17	
	TOTALES	6.709	1.441	21	476	279	686	4.670	70	1.964	1.451	1.255	598	9	5.268	

FUENTE: Base Datos Dirección Tecnología de la Información.

* Un alumno puede estar inscrito en 2 ó 6 asignaturas de la carrera correspondiente.

23-3-06 / DPL.

**CUADRO No. 2.1.2.b
UNIVERSIDAD PEDAGÓGICA NACIONAL FRANCISCO MORAZÁN**

MADALIDAD PRESENCIAL: CENTRO UNIVERSITARIO REGIONAL SAN PEDRO SULA (CURSPS)

**RESUMEN DEL RENDIMIENTO ACADÉMICO DE ALUMNOS / ASIGNATURAS INSCRITOS POR CARRERA Y/O MAESTRÍA EN LA SEDE REGIONAL
II PERÍODO, AÑO 2005**

CÓDIGO	FACULTAD / CARRERA / POSTGRADO	ALUMNOS / ASIGNATURAS *	DESERCIÓN					APROBADOS		RANGO DE CALIFICACIONES			REPROBADOS		TOTAL EVA LUADOS
			RANGO DE CALIFICACIÓN 0-39					TOTAL	%	60-79	80-89	90-100	40-59	%	
			TOTAL	%	RET	ABN	NSP								
	FACULTAD CIENCIA Y TECNOLOGÍA	1.083	30	3	10	-	20	979	90	574	296	140	74	7	1.053
01	-Matemáticas	286	2	1	-	-	2	259	91	178	52	29	25	9	284
02	-Educación Comercial	420	5	1	-	-	5	399	95	251	111	37	16	4	415
04	-Ciencias Naturales	170	10	6	5	-	5	158	93	60	63	35	2	1	160
06	-Educ. Tecn. Industrial	63	4	6	-	-	4	53	84	25	18	10	6	10	59
07	-Educ. Tecn. para El Hogar	-	-	-	-	-	-	-	-	-	-	-	-	-	-
23	Turismo y Hostelería	144	9	6	5	-	4	110	76	60	52	29	25	17	135
	FACULTAD DE HUMANIDADES	2.837	401	14	135	66	200	2.412	85	808	374	383	24	1	2.436
03	-Ciencias Sociales	535	90	17	8	25	57	439	82	280	18	10	6	1	445
05	-Letras en español	458	68	15	27	14	27	390	85	138	-	-	-	-	390
14	-La Enseñanza del Inglés	455	96	21	38	16	42	359	79	135	-	-	-	-	359
08	-Educación Física	289	36	12	2	10	24	253	88	58	39	11	-	-	253
09	-Orientación Educativa	317	25	8	10	1	14	288	91	58	100	130	4	1	292
11	Educación Pre-Escolar	157	2	1	-	-	2	155	99	18	49	88	-	-	155
12	-Educación Especial	51	-	-	-	-	-	49	96	12	29	8	2	4	51
18	Arte	223	52	23	20	-	32	159	71	91	90	48	12	5	171
27	Educación Básica	195	30	15	30	-	-	165	85	-	-	-	-	-	165
	PROGRAMA POSTGRADO	36	-	-	-	-	-	36	100	-	-	-	-	-	36
55	Maestría en Gestión de la Educación	20	-	-	-	-	-	20	100	-	-	-	-	-	20
	Maestría en Ciencias Naturales	16	-	-	-	-	-	16	100	-	-	-	-	-	16
	TOTALES	3.956	431	11	145	66	220	3.427	87	1.382	669	523	98	2	3.525

FUENTE: Base Datos Dirección Tecnología de la Información

* Un alumno puede estar inscrito en 2 ó 6 asignaturas de la carrera correspondiente.

RET = Retiros ABN= Abandonos NSP= No se presentaron

23-3-065 / DPL.

CUADRO No. 2.1.2.c
UNIVERSIDAD PEDAGÓGICA NACIONAL FRANCISCO MORAZÁN
MODALIDAD PRESENCIAL: PROGRAMA FORMACIÓN INICIAL DOCENTE (FID)
RESUMEN DEL RENDIMIENTO ACADÉMICO DE ALUMNOS /ASIGNATURAS INSCRITOS POR CARRERA SEGÚN SEDES DEL PROGRAMA.
II PERÍODO, AÑO 2005

CÓDIGO	FACULTAD / CARRERA	Alumnos / Asignaturas *	DESERCIÓN					APROBADOS		RANGO DE CALIFICACIONES			REPROBADOS		TOTAL EVA LUADOS
			RANGO DE CALIFICACIÓN 0-39					TOTAL	%	60-79	80-89	90-100	40-59	%	
SEDE LA ESPERANZA															
	FACULTAD CIENCIA Y TECNOLOGÍA	195	70	36	0	24	46	92	47	57	24	11	33	17	125
`01	Matemáticas	100	37	37	0	22	15	33	33	26	7	0	30	30	63
`04	Ciencias Naturales	34	16	47	0	0	16	17	50	5	7	5	1	3	18
`06	Educación Técnica Industrial	2	2	0	0	0	2	0	0	0	0	0	0	0	0
`07	Educ. Técnica para El Hogar	59	15	25	0	2	13	42	71	26	10	6	2	3	44
	FACULTAD DE HUMANIDADES	2592	241	9	0	20	221	2304	89	1129	701	474	47	2	2351
`03	Ciencias Sociales	61	19	31	0	1	18	41	67	15	18	8	1	2	42
`05	Letras y Lenguas en Español	62	26	42	0	2	24	28	45	26	1	1	8	13	36
14	Letras y Lenguas en Inglés	40	6	0	0	0	6	34	0	4	12	18	0	0	34
`08	Educación Física	13	10	77	0	0	10	3	23	1	1	1	0	0	3
`09	Orientación Educativa	30	17	57	0	0	17	13	43	0	1	12	0	0	13
10	Administración Educativa	12	11	92	0	0	11	1	8	1	0	0	0	0	1
18	Arte	69	59	0	0	0	59	10		7	1	2	0		10
	Educación Especial	0	0	0	0	0	0	0	0	0	0	0	0	0	0
	Ciencias de la Educación	97	33	34	0	2	31	58	60	30	11	17	6		64
27	Educación Básica	2208	60	0	0	15	45	2116	0	1045	656	415	32	0	2148
	TOTALES	2787	311	11	0	44	267	2396	95	1186	725	485	80	3	2476

CÓDIGO	FACULTAD / CARRERA	Alumnos / Asignaturas *	DESERCIÓN					APROBADOS		RANGO DE CALIFICACIONES			REPROBADOS		TOTAL EVA LUADOS
			RANGO DE CALIFICACIÓN 0-39					TOTAL	%	60-79	80-89	90-100	40-59	%	
SEDE DANLI															
	FACULTAD CIENCIA Y TECNOLOGÍA	171	5	3	0	1	4	161	94	88	54	19	5	3	166
`01	Matemáticas	85	2	2	0	0	2	81	95	38	26	17	2	2	83
`04	Ciencias Naturales	86	3	3	0	1	2	80	93	50	28	2	3	3	83
`06	Educación Técnica Industrial	0	0	0	0	0	0	0	0	0	0	0	0	0	0
`07	Educ. Técnica para El Hogar	0	0	0	0	0	0	0	0	0	0	0	0	0	0
	FACULTAD DE HUMANIDADES	254	10	4	0	2	8	232	91	121	66	45	12	5	244
`03	Ciencias Sociales	84	2	2	0	0	2	82	98	11	36	35	0	0	82
`05	Letras y Lenguas en Español	84	4	5	0	0	4	75	89	54	15	6	5	6	80
14	Letras y Lenguas en Inglés	0	0	0	0	0	0	0	0	0	0	0	0	0	0
`08	Educación Física	0	0	0	0	0	0	0	0	0	0	0	0	0	0
`09	Orientación Educativa	0	0	0	0	0	0	0	0	0	0	0	0	0	0
10	Administración Educativa	0	0	0	0	0	0	0	0	0	0	0	0	0	0
	Ciencias de la Educación	86	4	5	0	2	2	75	87	56	15	4	7	8	82
18	Arte	0	0	0	0	0	0	0	0	0	0	0	0	0	0
27	Educación Básica	0	0	0	0	0	0	0	0	0	0	0	0	0	0
	TOTALES	425	15	4	0	3	12	393	95	209	120	64	17	4	410

CUADRO No. 2.1.2.c
UNIVERSIDAD PEDAGÓGICA NACIONAL FRANCISCO MORAZÁN
MODALIDAD PRESENCIAL: PROGRAMA FORMACIÓN INICIAL DOCENTE (FID)
RESUMEN DEL RENDIMIENTO ACADÉMICO DE ALUMNOS /ASIGNATURAS INSCRITOS POR CARRERA SEGÚN SEDES DEL PROGRAMA.
II PERÍODO, AÑO 2005

CÓDIGO	FACULTAD / CARRERA	Alumnos / Asignaturas *	DESERCIÓN					APROBADOS		RANGO DE CALIFICACIONES			REPROBADOS		TOTAL EVA LUADOS
			RANGO DE CALIFICACIÓN 0-39					TOTAL	%	60-79	80-89	90-100	40-59	%	
			TOTAL	%	RET	ABN	NSP								
SEDE TEGUCIGALPA															
	FACULTAD CIENCIA Y TECNOLOGÍA	39	15	38	0	4	11	19	49	8	7	4	5	13	24
01	Matemáticas	26	12	46	0	4	8	9	35	8	1	0	5	19	14
04	Ciencias Naturales	13	3	23	0	0	3	10	77	0	6	4	0	0	10
06	Educación Técnica Industrial	0	0	0	0	0	0	0	0	0	0	0	0	0	0
07	Educ. Técnica para El Hogar	0	0	0	0	0	0	0	0	0	0	0	0	0	0
	FACULTAD DE HUMANIDADES	48	15	31	0	0	15	33	69	18	13	2	0	0	33
03	Ciencias Sociales	13	3	23	0	0	3	10	77	10	0	0	0	0	10
05	Letras y Lenguas en Español	0	0	0	0	0	0	0	0	0	0	0	0	0	0
14	Letras y Lenguas en Inglés	0	0	0	0	0	0	0	0	0	0	0	0	0	0
08	Educación Física	0	0	0	0	0	0	0	0	0	0	0	0	0	0
09	Orientación Educativa	0	0	0	0	0	0	0	0	0	0	0	0	0	0
10	Administración Educativa	0	0	0	0	0	0	0	0	0	0	0	0	0	0
18	Arte	0	0	0	0	0	0	0	0	0	0	0	0	0	0
	Ciencias de la educación	35	12	0	0	0	12	23	66	8	13	2	0	0	23
27	Educación Básica	0	0	0	0				0					0	0
	TOTALES	87	30	34	0	4	26	52	95	26	20	6	5	6	57

SEDE SAN PEDRO SULA															
	FACULTAD CIENCIA Y TECNOLOGIA	67	10	15	0	9	1	25	37	23	2	0	32	48	57
01	Matemáticas	0	0	0	0	0	0	0	0	0	0	0	0	0	0
04	Ciencias Naturales	0	0	0	0	0	0	0	0	0	0	0	0	0	0
06	Educación Técnica Industrial	0	0	0	0	0	0	0	0	0	0	0	0	0	0
07	Educ. Técnica para El Hogar	0	0	0	0	0	0	0	0	0	0	0	0	0	0
	Educaion Alimentaria y Nutricional	67	10	15	0	9	1	25	37	23	2	0	32	48	57
	FACULTAD DE HUMANIDADES	74	3	4	0	1	2	69	93	51	13	5	2	3	71
03	Ciencias Sociales	36	1	3	0	0	1	35	97	33	1	1	0	0	35
05	Letras y Lenguas en Español	38	2	5	0	1	1	34	89	18	12	4	2	5	36
14	Letras y Lenguas en Inglés	0	0	0	0	0	0	0	0	0	0	0	0	0	0
08	Educación Física	0	0	0	0	0	0	0	0	0	0	0	0	0	0
09	Orientación Educativa	0	0	0	0	0	0	0	0	0	0	0	0	0	0
10	Administración Educativa	0	0	0	0	0	0	0	0	0	0	0	0	0	0
18	Arte	0	0	0	0	0	0	0	0	0	0	0	0	0	0
	Ciencias de la educación	0	0	0	0	0	0	0	0	0	0	0	0	0	0
27	Educación Básica	0	0	0	0	0	0	0	0	0	0	0	0	0	0
	TOTALES	141	13	9	0	10	3	94	95	74	15	5	34	24	128

CUADRO No. 2.1.2.d
UNIVERSIDAD PEDAGÓGICA NACIONAL FRANCISCO MORAZÁN

MODALIDAD PRESENCIAL: SEDE JUTICALPA

RENDIMIENTO ACADÉMICO DE ALUMNOS /ASIGNATURAS INSCRITOS POR CARRERA EN LA SEDE REGIONAL
II PERÍODO, AÑO 2005

CÓDIGO	FACULTAD / CARRERA	Alumnos / Asignaturas *	DESERCIÓN					APROBADOS		RANGO DE CALIFICACIONES			REPROBADOS		TOTAL EVA LUADOS
			RANGO DE CALIFICACIÓN 0-39					TOTAL	%	60-79	80-89	90-100	40-59	%	
			TOTAL	%	RET	ABN	NSP								
	FACULTAD DE HUMANIDADES	34	0	0	0	0	0	34	100	4	9	21	0	0	34
03	Ciencias Sociales	0	0	0	0	0	0	0	0	0	0	0	0	0	0
14	Letras y Lenguas en Inglés	0	0	0	0	0	0	0	0	0	0	0	0	0	0
40	Educación Básica Bilingüe	34	0	0	0	0	0	34	100	4	9	21	0	0	34
	TOTALES	34	0	0	0	0	0	34	100	4	9	21	0	0	34

* Un alumno puede estar inscrito en 2 ó 6 asignaturas de la carrera correspondiente.

28-3-06/DPL.

CUADRO No. 2.1.2.e
UNIVERSIDAD PEDAGÓGICA NACIONAL FRANCISCO MORAZÁN

MODALIDAD NO PRESENCIAL: CENTRO UNIVERSITARIO DE EDUCACIÓN A DISTANCIA (CUED)

RESUMEN DEL RENDIMIENTO ACADÉMICO DE ALUMNOS / ASIGNATURAS INSCRITOS POR CARRERA EN LAS 7 SEDES DEL CENTRO UNIVERSITARIO.
II PERÍODO, AÑO 2005

CÓDIGO	FACULTAD / CARRERA	ALUMNOS / ASIGNATURAS *	DESERCIÓN					APROBADOS		RANGO DE CALIFICACIONES			REPROBADOS		TOTAL EVA LUADOS
			RANGO DE CALIFICACIÓN 0-39					TOTAL	%	60-79	80-89	90-100	40-59	%	
			TOTAL	%	RET	ABN	NSP								
	FACULTAD CIENCIA Y TECNOLOGÍA	6.197	1.797	29	270	573	954	3.514	57	2.000	844	666	886	14	4.400
01	-Matemáticas	1.720	781	45	79	283	419	502	29	361	83	58	437	25	939
02	-Educación Comercial	1.231	319	26	32	100	187	716	58	466	156	94	196	16	912
04	-Ciencias Naturales	999	307	71	35	90	182	503	87	405	71	27	189	41	1.851
06	-Educ. Tecn. Industrial	135	28	21	6	3	19	103	76	64	30	9	4	3	107
07	-Educ. Tecn. Para El Hogar	2.004	362	18	118	97	147	1.582	79	703	416	463	60	3	1.642
25	Educación en Seguridad Alimentaria	108	-	-	-	-	-	108	100	1	88	15	-	-	108
	FACULTAD DE HUMANIDADES	5.073	851	17	160	190	501	3.503	69	2.553	920	1.009	719	14	4.222
03	-Ciencias Sociales	3.118	415	13	74	115	226	2.466	79	1.372	568	416	237	8	2.703
05	-Letras en español	1.955	436	22	86	75	275	1.037	83	1.181	352	593	482	25	1.519
08	Educación Física	-	-	-	-	-	-	-	-	-	-	-	-	-	-
18	Arte	-	-	-	-	-	-	-	-	-	-	-	-	-	-
	TOTALES	11.270	2.648	23	430	763	1.455	7.017	62	4.553	1.764	1.675	1.605	14	8.622

FUENTE: Base Datos Dirección Tecnología de la Información.

* Un alumno puede estar inscrito en 2 ó 6 asignaturas de la carrera correspondiente.

RET: Retiros, ABN: Abandonos, NSP: No Se Presentaron

24-3-065 / DPL.

GRÁFICA No. 2.30.a
UNIVERSIDAD PEDAGÓGICA NACIONAL FRANCISCO MORAZÁN

% DEL RENDIMIENTO ACADÉMICO ALUMNOS ASIGNATURAS EVALUADOS Y DESERTADOS, SEGÚN RANGO DE CALIFICACIONES POR SEDES DEL CUED II PERÍODO AÑO 2004

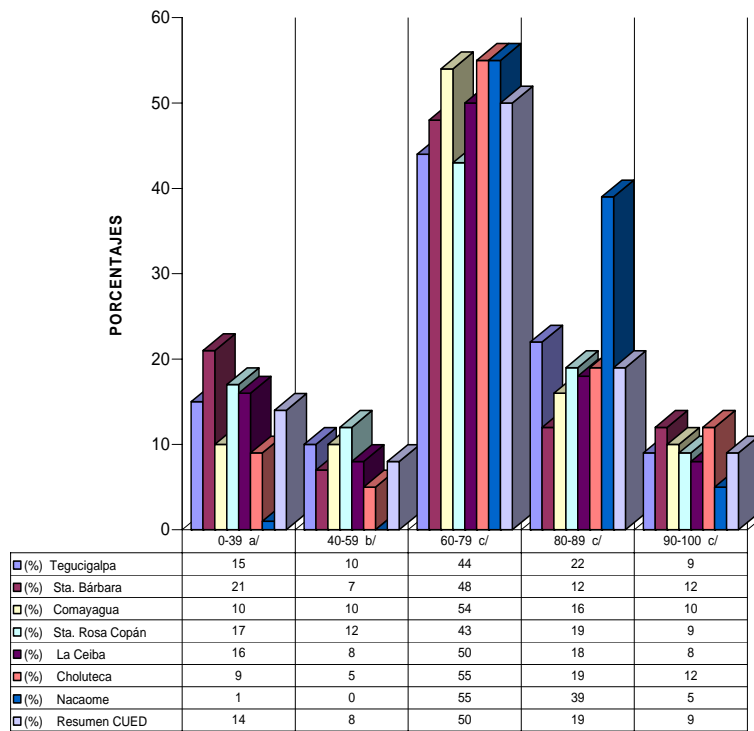

RANGO DE CALIFICACIONES

a/ Deserciones b/ Reprobados c/ Aprobados

CUADRO No. 211.f
UNIVERSIDAD PEDAGÓGICA NACIONAL FRANCISCO MORAZÁN

MODALIDAD PRESENCIAL: SEDE CEIBA

RENDIMIENTO ACADÉMICO DE ALUMNOS /ASIGNATURAS INSCRITOS POR CARRERA EN LA SEDE REGIONAL
II PERÍODO, AÑO 2005

CÓDIGO	FACULTAD / CARRERA	Alumnos / Asignaturas *	DESERCIÓN					APROBADOS		RANGO DE CALIFICACIONES			REPROBADOS		TOTAL EVALUADOS
			RANGO DE CALIFICACIÓN 0-39					TOTAL	%	60-79	80-89	90-100	40-59	%	
			TOTAL	%	RET	ABN	NSP								
	FACULTAD DE HUMANIDADES	43	1	2	0	1	0	42	98	7	13	22	0	0	42
03	Ciencias Sociales	0	0	0	0	0	0	0	0	0	0	0	0	0	0
14	Letras y Lenguas en Inglés	0	0	0	0	0	0	0	0	0	0	0	0	0	0
40	Educación Básica Bilingüe	43	1	2	0	1	0	42	98	7	13	22	0	0	42
	TOTALES	43	1	2	0	0	0	42	98	7	13	22	0	0	42

* Un alumno puede estar inscrito en 2 ó 6 asignaturas de la carrera correspondiente.

28-3-06/DPL.

**2. RESULTADO DE
RENDIMIENTOS
ACADÉMICOS POR
PERÍODOS:**

III PERÍODO

Cuadro No. 2.1.3
UNIVERSIDAD PEDAGÓGICA NACIONAL FRANCISCO MORAZÁN

MODALIDAD PRESENCIAL Y NO PRESENCIAL a/

RESUMEN DEL RENDIMIENTO ACADÉMICO DE ALUMNOS / ASIGNATURAS INSCRITOS POR CARRERA Y/O MAESTRÍA EN SEDES UNIVERSITARIAS
III PERÍODO, AÑO 2005

CÓDIGO	FACULTAD/CARRERA/POSTGRADO	ALUMNOS / ASIGNATURAS *	DESERCIÓN					APROBADOS		RANGO DE CALIFICACIONES			REPROBADOS		TOTAL EVALUADOS
			RANGO DE CALIFICACION 0-39					TOTAL	%	60-79	80-89	90-100	40-59	%	
			TOTAL	%	RET	ABN	NSP								
	FACULTAD CIENCIA Y TECNOLOGÍA	17.434	4.439	25	1.308	1.299	1.832	9.087	52	5.082	2.619	1.456	3.908	22	12.995
01	-Matemáticas	5.771	2.060	36	524	782	754	1.852	32	1.221	438	262	1.859	32	3.711
02	-Educación Comercial	3.478	737	21	237	170	330	2.128	61	1.061	670	397	613	18	2.741
04	-Ciencias Naturales	3.944	920	23	308	226	386	2.185	55	1.549	497	139	839	21	3.024
06	-Educ. Tecn. Industrial	705	132	19	49	23	60	467	66	294	139	34	106	15	573
07	-Educ. Tecn. Para el Hogar	2.511	383	15	156	27	200	1.829	73	641	666	522	299	12	2.128
23	-Turismo y Hostelería	921	193	21	31	70	92	551	60	277	184	91	177	19	728
25	Educación en Seguridad Alimentaria	104	14	13	3	1	10	75	72	39	25	11	15	14	90
	FACULTAD DE HUMANIDADES	18.128	3.611	20	1.105	682	1.824	12.106	67	5.518	3.454	3.044	2.411	13	14.517
03	-Ciencias Sociales	6.014	1.427	24	337	234	856	3.770	63	1.945	1.061	694	817	14	4.587
05	-Letras en español	4.271	797	19	293	140	364	2.817	66	1.709	610	448	657	15	3.474
14	-La Enseñanza del Inglés	1.658	311	19	68	111	132	1.109	67	461	370	278	238	14	1.347
08	-Educación Física	972	172	18	50	52	70	667	69	225	224	218	133	14	800
09	-Orientación Educativa	799	121	15	43	37	41	576	72	141	182	253	102	13	678
10	-Admon. Educativa	718	97	14	43	1	53	558	78	126	194	238	63	9	621
11	-Educación Pre-escolar	618	199	32	121	13	65	342	55	79	112	151	77	12	419
12	-Educación Especial	203	13	6	3	2	8	179	88	36	58	85	11	5	190
18	-Arte	1.403	307	22	100	70	137	901	64	233	323	346	195	14	1.096
24	-Francés	252	71	28	37	4	30	136	54	75	37	24	45	18	181
40	-Educación Básica Bilingüe	386	71	18	5	10	56	274	71	38	83	172	41	11	315
27	-Educación Básica	834	25	3	5	8	12	777	93	450	200	137	32	4	809
		18.128			1.105	682	1.824	12.106	840	5.518	3.454	3.044	2.411	143	14.517
	PROGRAMA POSTGRADO	642	282	44	-	-	282	201	31	26	82	83	159	25	360
	TOTALES	36.204	8.332	23	2.413	1.981	3.938	21.394	59	10.626	6.155	4.583	6.478	18	27.872

a/ Presencial (Sede Central Tegucigalpa, CURSPS, Sede Juticalpa y Programa FID). No Presencial (CUED). Los programas especiales PREUFOD y PFC no se incluyen en este cuadro.

* Un alumno puede estar inscrito en 2 ó 6 asignaturas de la carrera correspondiente.

RET = Retiros ABN= Abandonos NSP= No se presentaron

31-3-06 / D.P.L.

GRÁFICA No. 2.31
UNIVERSIDAD PEDAGÓGICA NACIONAL FRANCISCO MORAZÁN

RESULTADOS EN % DEL RENDIMIENTO ACADÉMICO DE ALUMNOS ASIGNATURAS EVALUADOS Y DESERTORES*
III PERIODO AÑO 2005

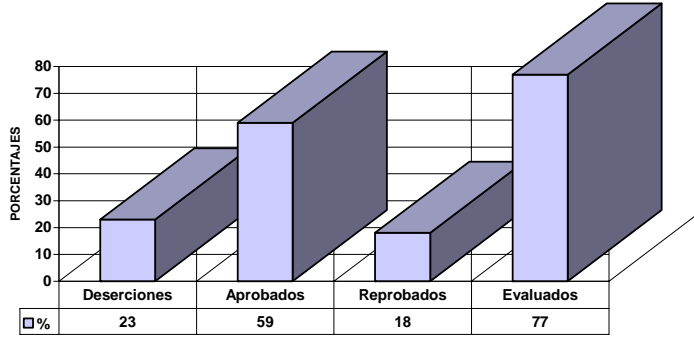

RESULTADOS ACADÉMICOS

*. Comprende la Sede Central, CURSPS., Juticalpa, FID Y CUED

GRÁFICA No. 2.32
% DEL RENDIMIENTO ACADÉMICO DE ALUMNOS ASIGNATURAS
EVALUADOS Y DESERTADOS, SEGÚN RANGO DE CALIFICACIONES
III PERIODO AÑO 2005

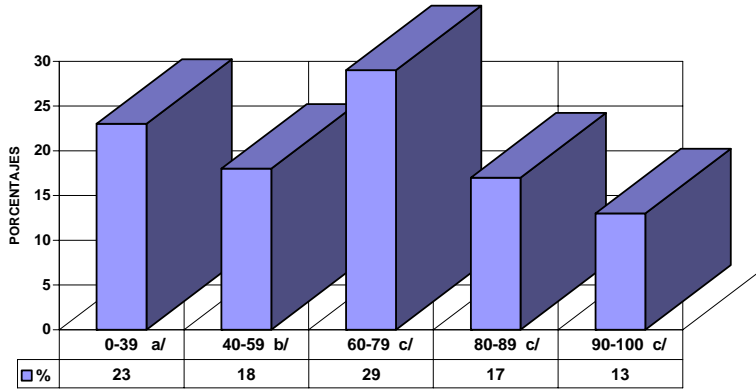

RANGOS DE CALIFICACIONES

a/ Deserciones b/ Reprobados c/ Aprobados

CUADRO No. 2.1.3.a
UNIVERSIDAD PEDAGÓGICA NACIONAL FRANCISCO MORAZÁN

MODALIDAD PRESENCIA: SEDE CENTRAL (TEGUCIGALPA)

RESUMEN DEL RENDIMIENTO ACADÉMICO DE ALUMNOS / ASIGNATURAS INSCRITOS POR CARRERA Y/O MAESTRÍA EN LA SEDE CENTRAL
III PERÍODO, AÑO 2005

CÓDIGO	FACULTAD / CARRERA / POSTGRADO	ALUMNOS / ASIGNATURAS *	DESERCIÓN					APROBADOS		RANGO DE CALIFICACIONES			REPROBADOS		TOTAL EVALUADOS
			RANGO DE CALIFICACION 0-39					TOTAL	%	60-79	80-89	90-100	40-59	%	
			TOTAL	%	RET	ABN	NSP								
	FACULTAD CIENCIA Y TECNOLOGÍA	6.146	1.708	28	393	485	830	2.734	44	1.740	651	343	1.704	28	4.438
01	-Matemáticas	2.394	889	37	155	337	397	607	25	419	124	64	898	38	1.505
02	-Educación Comercial	1.026	190	19	36	45	109	637	62	381	165	91	199	19	836
04	-Ciencias Naturales	1.186	302	25	105	52	145	587	49	453	102	32	297	25	884
06	-Educ. Tecn. Industrial	358	82	23	27	12	43	206	58	164	30	12	70	20	276
07	-Educ. Técnica para el Hogar	533	110	21	52	10	48	335	63	127	129	79	88	17	423
23	-Turismo y Hostelería	559	122	22	15	29	78	297	53	165	78	54	140	25	437
25	-Educación en Seguridad Alimentaria	90	13	14	3	-	10	65	72	31	23	11	12	13	77
	FACULTAD DE HUMANIDADES	7.818	1.669	21	391	129	1.149	5.082	65	1.878	1.583	1.520	1.067	14	6.149
03	-Ciencias Sociales	2.188	673	31	76	55	542	1.174	54	571	312	221	341	16	1.515
05	-Letras en español	1.376	237	17	86	17	134	969	70	474	224	221	170	12	1.139
14	-La Enseñanza del Inglés	945	180	19	36	37	107	609	64	220	217	172	156	17	765
08	-Educación Física	654	103	16	31	10	62	465	71	162	164	139	86	13	551
09	-Orientación Educativa	363	49	13	12	1	36	274	75	32	93	149	40	111	314
10	-Administración Educativa	703	96	14	43	1	52	545	78	126	193	226	62	9	607
11	-Educación Pre-escolar	237	36	15	8	-	28	173	73	56	59	58	28	100	201
12	-Educación Especial	126	9	7	3	-	6	109	87	14	30	65	8	6	117
18	-Arte	910	183	20	59	4	120	596	65	143	232	221	131	14	727
24	-Francés	252	71	28	37	4	30	136	54	75	37	24	45	18	181
40	-Educación Básica Bilingüe	64	32	50	0	-	32	32	51	5	22	24	-	0	32
	PROGRAMA POSTGRADO	545	268	48			268	115	20	13	54	58	162	29	277
	TOTALES	14.509	3.645	25	784	614	2.247	7.931	55	3.631	2.288	1.921	2.933	20	10.864

FUENTE: Base Datos Dirección Tecnología de la Información,

* Un alumno puede estar inscrito en 2 ó 6 asignaturas de la carrera correspondiente.

RET = Retiros ABN= Abandonos NSP= No se presentaron

NOTA: En CUED se refiere a las asignaturas específicas

21-03-06 / DPL.

CUADRO No. 2.1.3.b
UNIVERSIDAD PEDAGÓGICA NACIONAL FRANCISCO MORAZÁN

MODALIDAD PRESENCIAL: CENTRO UNIVERSITARIO REGIONAL SAN PEDRO SULA (CURSPS)

RESUMEN DEL RENDIMIENTO ACADÉMICO DE ALUMNOS/ASIGNATURAS INSCRITOS POR CARRERA Y/O POSTGRADO
III PERÍODO, AÑO 2005

CÓDIGO	FACULTAD/ CARRERA / POSTGRADO	ALUMNOS / ASIGNATURAS *	DESERCIÓN					APROBADOS		RANGO DE CALIFICACIONES			REPROBADOS		TOTAL EVA LUADOS
			RANGO DE CALIFICACIÓN 0-39					TOTAL	%	60-79	80-89	90-100	40-59	%	
			TOTAL	%	RET	ABN	NSP								
	FACULTAD CIENCIA Y TECNOLOGÍA	2.151	515	24	129	274	112	1.293	60	655	420	219	343	16	1.636
01	-Matemáticas	679	223	33	50	113	60	286	42	176	61	49	170	25	456
02	-Educación Comercial	497	86	17	14	44	28	361	73	160	114	87	50	10	411
04	-Ciencias Naturales	517	121	23	39	68	14	317	61	158	109	50	79	15	396
06	-Educ. Tecn. Industrial	144	22	15	10	10	2	106	74	55	45	6	16	4	122
07	Educ. Técnica para El Hogar	-	-	-	-	-	-	-	-	-	-	-	-	-	-
23	-Turismo y Hostelería	314	63	20	16	39	8	223		106	91	27	28	9	251
	FACULTAD DE HUMANIDADES	3.846	860	22	371	347	142	2.460	64	1.002	732	736	526	14	2.986
03	-Ciencias Sociales	756	153	20	65	62	26	481	64	258	121	102	122	16	603
05	-Letras en español	545	116	21	60	49	7	356	65	158	132	66	73	13	429
14	-La Enseñanza del Inglés	647	130	20	32	74	24	437	68	232	126	79	80	12	517
08	-Educación Física	309	68	22	19	42	7	195	63	62	57	76	46	15	241
09	-Orientación Educativa	394	66	17	31	30	5	272	69	107	86	79	56	14	328
11	-Educación Pre-escolar	381	163	43	113	13	37	169	44	23	53	93	49	-	218
12	-Educación Especial	77	4	5	-	2	2	70	91	22	28	20	3	4	73
18	-Arte	426	124	29	41	66	17	238	56	79	67	92	64	15	302
40	Educación Básica Bilingüe I y II	172	29	-	5	9	15	117	-	10	28	79	26	-	143
27	Educación Básica	139	7	-	5	-	2	125	-	51	34	50	7	-	132
	PROGRAMA POSTGRADO	185	58	31	-	1	57	69	32	4	34	31	58	31	127
	TOTALES	6.182	1.433	23	500	622	311	3.822	62	1.661	1.186	986	927	15	4.749

FUENTE: Base datos de la Dirección Tecnología de la Información.

* Un alumno puede estar inscrito en 2 ó 6 asignaturas de la carrera correspondiente.

RET = Retiros ABN= Abandonos NSP= No se presentaron

21-3-06 / DPL.

CUADRO No. 2.1.3.c
UNIVERSIDAD PEDAGÓGICA NACIONAL FRANCISCO MORAZÁN
MODALIDAD PRESENCIAL: PROGRAMA FORMACIÓN INICIAL DOCENTE (FID)
RESUMEN DEL RENDIMIENTO ACADÉMICO DE ALUMNOS /ASIGNATURAS INSCRITOS POR CARRERA SEGÚN SEDES DEL PROGRAMA.
III PERÍODO, AÑO 2005

CÓDIGO	FACULTAD / CARRERA	Alumnos / Asignaturas *	DESERCIÓN					APROBADOS		RANGO DE CALIFICACIONES			REPROBADOS		TOTAL EVA LUADOS
			RANGO DE CALIFICACION 0-39					TOTAL	%	60-79	80-89	90-100	40-59	%	
			TOTAL	%	RET	ABN	NSP								
SEDE TEGUCIGALPA															
	FACULTAD DE CIENCIA Y TECNOLOGIA	48	8	17	0	2	6	31	65	6	15	10	9	19	40
01	Matemáticas	0	0	0	0	0	0	0	0	0	0	0	0	0	0
04	Ciencias Naturales	0	0	0	0	0	0	0	0	0	0	0	0	0	0
06	Educación Técnica Industrial	0	0	0	0	0	0	0	0	0	0	0	0	0	0
07	Educ. Técnica para El Hogar	0	0	0	0	0	0	0	0	0	0	0	0	0	0
	Turismo y Hostelería	48	8	17	0	2	6	31	65	6	15	10	9	19	40
	FACULTAD DE HUMANIDADES	180	10	6	0	3	7	159	88	60	25	74	11	6	170
03	Ciencias Sociales	11	2	18	0	0	2	7	64	5	2	0	2	18	9
05	Letras y Lenguas en Español	0	0	0	0	0	0	0	0	0	0	0	0	0	0
14	Letras y Lenguas en Inglés	0	0	0	0	0	0	0	0	0	0	0	0	0	0
08	Educación Física	0	0	0	0	0	0	0	0	0	0	0	0	0	0
09	Orientación Educativa	0	0	0	0	0	0	0	0	0	0	0	0	0	0
10	Administración Educativa	0	0	0	0	0	0	0	0	0	0	0	0	0	0
18	Arte	0	0	0	0	0	0	0	0	0	0	0	0	0	0
	Ciencias de la educación	9	1	11	0	0	1	7	78	0	7	0	1	11	8
27	Educación Básica	169	8	0	0	3	5	152	0	55	23	74	9	0	161
	TOTALES	228	18	8	0	5	13	190	95	66	40	84	20	9	210
SEDE: ESCUELA NORMAL LA ESPERANZA															
	FACULTAD DE CIENCIA Y TECNOLOGIA	177	10	6	0	0	10	156	88	77	55	24	11	6	167
	Matemáticas	42	6	14	0	0	6	30	71	6	14	10	6	14	36
	Educación Comercial	90	3	3	0	0	3	83	92	58	22	3	4	4	87
	Ciencias Naturales	21	1	5	0	0	1	19	90	6	9	4	1	5	20
	Educación Técnica Industrial	3	0	0	0	0	0	3	100	1	0	2	0	0	3
	Educación Técnica Hogar	21	0	0	0	0	0	21	100	6	10	5	0	0	21
	FACULTAD DE HUMANIDADES	227	43	19	0	6	37	162	71	37	20	92	22	10	184
03	Ciencias Sociales	50	34	68	0	0	34	14	28	4	4	6	2	0	16
	Letras y Lengua español	7	0	0	0	0	0	7	100	1	1	5	0	0	7
	Letras y Lengua Inglés	16	0	0	0	0	0	16	100	5	1	10	0	0	16
	Educación Física	9	1	11	0	0	1	7	78	1	3	3	1	11	8
	Orientación Educativa	42	6	14	0	6	0	30	71	2	3	25	6	14	36
	Administración Educativa	15	1	7	0	0	1	13	87	0	1	12	1	7	14
	Educación Especial	3	0	0	0	0	0	3	100	0	0	3	0	0	3
	Arte	67	0	0	0	0	0	67	100	11	24	33	0	0	67
	Ciencias de la Educación	85	1	1	0	0	1	72	85	24	7	28	12	14	84
27	Educación Básica	695	18	0	0	8	10	652	0	399	166	87	25	0	677
	TOTALES	404	53	13	0	6	47	318	95	114	75	116	33	8	351
SEDE: ESCUELA NORMAL DANLÍ															
	FACULTAD DE CIENCIA Y TECNOLOGIA	168	6	4	0	6	0	136	81	104	19	13	26	15	162
	Matemáticas	87	4	5	0	4	0	66	76	42	13	11	17	20	83
	Ciencia Naturales	81	2	2	0	2	0	70	86	62	6	2	9	11	79
	FACULTAD DE HUMANIDADES	321	0	0	0	0	609	321	0	91	158	72	0	0	321
	Ciencias Sociales	80	0	0	0	0	0	80	100	11	45	24	0	0	80
	Ciencias de la educación	75	0	0	0	0	0	75	100	25	35	15	0	0	75
27	Educación Básica	166	0	0	0	0	609	166	0	55	78	33	0	0	166
	TOTALES	489	6	1	0	6	609	457	95	195	177	85	26	5	483

NOTA: No se incluye información de Rendimiento Académico III Período para la carrera Educación Básica por no estar disponible en el sistema computarizado en DTI
* Un alumno puede estar inscrito en 2 ó 6 asignaturas de la carrera correspondiente.

CUADRO No. 2.1.3.c
UNIVERSIDAD PEDAGÓGICA NACIONAL FRANCISCO MORAZÁN
MODALIDAD PRESENCIAL: PROGRAMA FORMACIÓN INICIAL DOCENTE (FID)
RESUMEN DEL RENDIMIENTO ACADÉMICO DE ALUMNOS /ASIGNATURAS INSCRITOS POR CARRERA SEGÚN SEDES DEL PROGRAMA.
III PERÍODO, AÑO 2005

SEDE: ESCUELA NORMAL OCOTEPEQUE																
	FACULTAD DE HUMANIDADES	193	0	0	0	0	0	0	191	99	152	152	82	2	1	193
27	Educación Básica	192	0	0	0	0	0	0	191	99	76	76	41	1	0	192
	TOTALES	192	0	0	0	0	0	0	191	100	76	76	41	1	1	192

SEDE: ESCUELA NORMAL TRUJILO															
	FACULTAD DE HUMANIDADES	46	23	50	0	0	23	0	115	28	66	21	23	50	23
27	Educación Básica	23	0	0	0	0	23	0	115	28	66	21	23	50	23
	TOTALES	46	23	50	0	0	23	0	115	28	66	21	23	50	23

SEDE: ESCUELA NORMAL SAN PEDRO SULA															
	FACULTAD DE CIENCIA Y TECNOLOGIA	14	1	7	0	1	0	10	71	8	2	0	3	21	13
	Matemáticas	0	0	0	0	0	0	0	0	0	0	0	0	0	0
	Educación en Seguridad Alimentaria	14	1	7	0	1	0	10	71	8	2	0	3	21	13
	FACULTAD DE HUMANIDADES	49	2	4	0	0	2	45	92	30	13	2	2	4	47
	Ciencias Sociales	28	1	4	0	0	1	26	93	21	5	0	1	4	27
	Ciencias de la educación	21	1	5	0	0	1	19	90	9	8	2	1	5	20
27	Educación Básica	0	0	0	0	0	0	0	0	0	0	0	0	0	0
	TOTALES	63	3	5	0	1	2	55	95	38	15	2	5	8	60

NOTA:No se incluye información de Rendimiento Académico III Período para la carrera Educación Básica por no estar disponible en el sistema computarizado en DTI
 * Un alumno puede estar inscrito en 2 ó 6 asignaturas de la carrera correspondiente.

21-3-06/DPL.

CUADRO No. 2.1.3.d
UNIVERSIDAD PEDAGÓGICA NACIONAL FRANCISCO MORAZÁN

MODALIDAD PRESENCIAL: SEDE JUTICALPA

RENDIMIENTO ACADÉMICO DE ALUMNOS /ASIGNATURAS INSCRITOS POR CARRERA EN LA SEDE REGIONAL
III PERÍODO, AÑO 2005

CÓDIGO	FACULTAD / CARRERA	Alumnos / Asignaturas *	DESERCIÓN					APROBADOS		RANGO DE CALIFICACIONES			REPROBADOS		TOTAL EVALUADOS
			RANGO DE CALIFICACIÓN 0-39					TOTAL	%	60-79	80-89	90-100	40-59	%	
			TOTAL	%	RET	ABN	NSP								
	FACULTAD DE HUMANIDADES	202	11	0	0	2	9	176	0	47	59	70	15	0	191
03	Ciencias Sociales	33	2	0	0	1	1	29	0	19	9	1	2	0	31
	Letras y Lenguas Español	26	1	0	0	0	1	24	0	7	11	6	1	0	25
14	Letras y Lenguas en Inglés	20	3	0	0	0	3	14	0	5	5	4	3	0	17
40	Educación Básica Bilingüe	73	4	0	0	1	3	62	0	12	8	42	7	0	69
	Ciencias de la Educación	50	1	0	0	0	1	47	0	4	26	17	2	0	49
	TOTALES	202	11	0	0	2	9	176	0	47	59	70	15	0	191

* Un alumno puede estar inscrito en 2 ó 6 asignaturas de la carrera correspondiente.

NOTA: Hubo atención de alumnos en el III Período pero la información de Rendimiento Académico, la Sede respectiva no la incorporó oportunamente al sistema 21-3-06/DPL.

CUADRO No. 2.1.3.e
UNIVERSIDAD PEDAGOGICA NACIONAL FRANCISCO MORAZAN

MODALIDAD NO PRESENCIAL: CENTRO UNIVERSITARIO DE EDUCACIÓN A DISTANCIA (CUED)

RESUMEN DEL RENDIMIENTO ACADÉMICO DE ALUMNOS / ASIGNATURAS INSCRITOS POR CARRERA EN LAS 7 SEDES DEL CENTRO UNIVERSITARIO.
III PERÍODO, AÑO 2005

CÓDIGO	FACULTAD / CARRERA	ALUMNOS / ASIGNATURAS *	DESERCIÓN					APROBADOS		RANGO DE CALIFICACIONES			REPROBADOS		TOTAL EVALUADOS
			TOTAL	%	RET	ABN	NSP	TOTAL	%	60-79	80-89	90-100	40-59	%	
	FACULTAD CIENCIA Y TECNOLOGÍA	8.475	2.206	26	786	531	889	4.445	52	2.364	1.304	777	1.824	22	6.269
01	-Matemáticas	2.347	944	40	319	328	297	635	27	481	126	28	768	33	1.403
02	-Educación Comercial	1.955	461	24	187	81	193	1.130	58	520	391	219	364	19	1.494
04	-Ciencias Naturales	1.939	494	25	164	104	226	992	51	770	171	51	453	23	1.445
06	-Educ. Tecn. Industrial	200	28	14	12	1	15	152	76	74	64	14	20	10	172
07	-Educ. Tecn. Para El Hogar	1.957	273	14	104	17	152	1.473	75	508	527	438	211	11	1.684
25	-Educación en Seguridad Alimentaria	77	6	8	-	-	6	63	82	11	25	27	8	10	71
	FACULTAD DE HUMANIDADES	5.850	1.008	17	343	191	474	3.889	66	2.201	1.066	622	953	16	4.842
03	-Ciencias Sociales	3.507	564	16	196	117	251	2.404	69	1.125	813	466	539	15	2.943
05	-Letras en español	2.343	444	19	147	74	223	1.485	63	1.076	253	156	414	18	1.899
08	Educación Física	-	-	-	-	-	-	-	-	-	-	-	-	-	-
18	Arte	-	-	-	-	-	-	-	-	-	-	-	-	-	-
	TOTALES	14.325	3.214	22	1.129	722	1.363	8.334	58	4.565	2.370	1.399	2.777	19	11.111

FUENTE: Base Datos Dirección Tecnología de la Información.

* Un alumno puede estar inscrito en 2 ó 6 asignaturas de la carrera correspondiente.

RET = Retiros ABN= Abandonos NSP= No se presentaron

23-35-06/ DPL.

GRÁFICA No. 2.32.a
UNIVERSIDAD PEDAGÓGICA NACIONAL FRANCISCO MORAZÁN

**% DEL RENDIMIENTO ACADÉMICO ALUMNOS ASIGNATURAS ESPECIFICAS EVALUADOS Y
 DESERTADOS,
 SEGÚN RANGO DE CALIFICACIONES POR SEDES DEL CUED
 III PERIODO AÑO 2005**

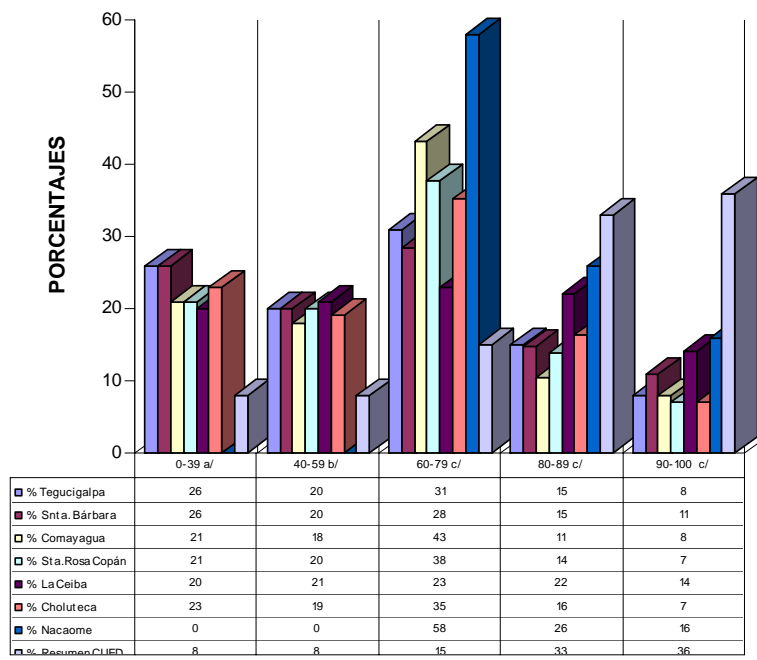

RANGO DE CALIFICACIONES

**CUADRO No. 2.1.3.f
UNIVERSIDAD PEDAGÓGICA NACIONAL FRANCISCO MORAZÁN**

MODALIDAD PRESENCIAL: SEDE CEIBA

**RENDIMIENTO ACADÉMICO DE ALUMNOS /ASIGNATURAS INSCRITOS POR CARRERA EN LA SEDE REGIONAL
III PERÍODO, AÑO 2005**

CÓDIGO	FACULTAD / CARRERA	Alumnos / Asignaturas *	DESERCIÓN					APROBADOS		RANGO DE CALIFICACIONES			REPROBADOS		TOTAL EVA LUADOS
			RANGO DE CALIFICACIÓN 0-39					TOTAL	%	60-79	80-89	90-100	40-59	%	
			TOTAL	%	RET	ABN	NSP								
	FACULTAD DE HUMANIDADES	77	6	8	0	0	6	63	82	11	25	27	8	10	71
03	Ciencias Sociales	0	0	0	0	0	0	0	0	0	0	0	0	0	0
14	Letras y Lenguas en Inglés	0	0	0	0	0	0	0	0	0	0	0	0	0	0
40	Educación Básica Bilingüe	77	6	8	0	0	6	63	82	11	25	27	8	10	71
	TOTALES	77	6	8	0	0	6	63	82	11	25	27	8	10	71

* Un alumno puede estar inscrito en 2 ó 6 asignaturas de la carrera correspondiente.

28-3-06/DPL.

**2.a RESULTADO DE
RENDIMIENTOS
ACADÉMICOS**

PROGRAMAS ESPECIALES

PERÍODOS I, II y III

CUADRO No.2.1.4
UNIVERSIDAD PEDAGÓGICA NACIONAL FRANCISCO MORAZÁN

MODALIDAD NO PRESENCIAL: PROGRAMA ESPECIAL UNIVERSITARIO DE FORMACIÓN DOCENTE (PREUFOD)

1) RESUMEN POR PERÍODO DEL RENDIMIENTO ACADÉMICO DE ALUMNOS / ASIGNATURAS INSCRITOS EN EL PROGRAMA
AÑO 2005

PERÍODO	ALUMNOS / ASIGNATURAS	DESERCIÓN					APROBADOS		RANGO DE CALIFICACIONES			REPROBADOS		TOTAL EVA LUADOS
		RANGO DE CALIFICACION 0-39					TOTAL	%	60-79	80-89	90-100	40-59	%	
		TOTAL	%	RET	ABN	NSP								
I	7.208	1.176	16,3	221	377	578	5.446	75,6	3.363	1.607	476	586	8,1	6.032
II	4.044	660	16,3	269	127	264	3.169	78,4	1.522	1.126	521	215	5,3	3.384
III	10.635	1.639	15,4	877	252	510	8.120	76,4	3.145	2.780	2.195	876	8,2	8.996
PROMEDIO	7.296	1.158	15,9	456	252	451	5.578	76,5	2.677	1.838	1.064	559	7,7	6.137

2) RESUMEN POR SEDE DEL RENDIMIENTO ACADÉMICO DE ALUMNOS / ASIGNATURAS INSCRITOS EN EL PROGRAMA
AÑO 2005

SEDES	ALUMNOS / ASIGNATURAS	DESERCIÓN					APROBADOS		RANGO DE CALIFICACIONES			REPROBADOS		TOTAL EVA LUADOS
		RANGO DE CALIFICACION 0-39					TOTAL	%	60-79	80-89	90-100	40-59	%	
		TOTAL	%	RET	ABN	NSP								
Tocoa	648	184	28,4	83	42	58	370	57,1	218	35	117	94	14,6	464
La Esperanza	1.021	204	15,5	102	25	76	697	78,3	238	251	208	120	6,2	817
Juticalpa	1.012	211	11,3	101	39	71	685	81,2	398	115	172	116	7,6	801
Tegucigalpa	1.854	165	11,3	65	29	71	1.578	81,2	679	625	274	111	7,6	1.689
Otras	2.760	394	11,3	104	116	174	2.248	81,2	1.144	812	290	118	7,6	2.366
TOTAL	7.296	1.158	15,9	456	251	451	5.578	76,5	2.677	1.838	1.061	559	7,7	6.137

21-06-05 / DPL

GRÁFICA No. 2.33
UNIVERSIDAD PEDAGÓGICA NACIONAL FRANCISCO MORAZÁN
RENDIMIENTO ACADÉMICO DE ALUMNOS ASIGNATURAS DEL PROGRAMA ESPECIAL
UNIVERSITARIO DE FORMACIÓN DOCENTE (PREUFOD) POR PERÍODO
AÑO 2004

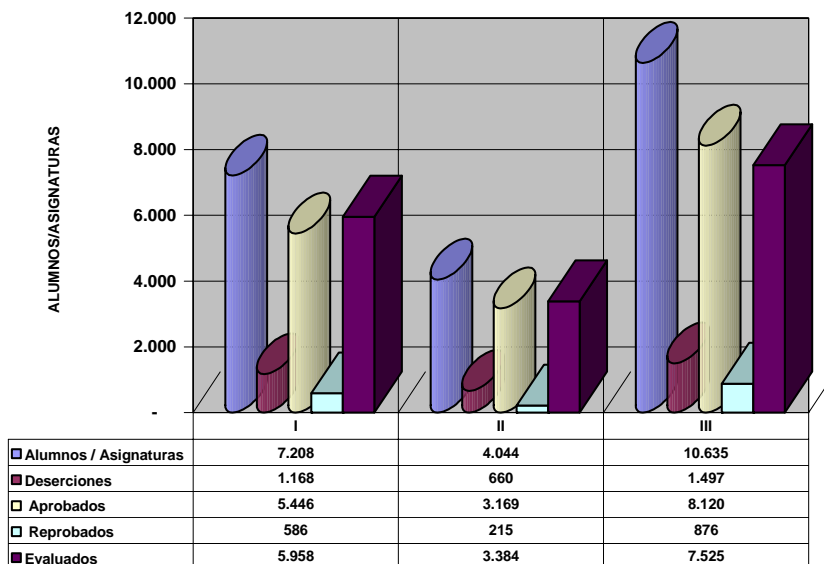

P E R Í O D O S

GRÁFICA No. 2.34
% PROMEDIO POR PERÍODO DEL RENDIMIENTO ACADÉMICO DE ALUMNOS
ASIGNATURAS EVALUADOS Y DESERTADOS, SEGÚN RANGO DE CALIFICACIONES
Y SEDES DEL PROGRAMA ESPECIAL UNIVERSITARIO DE FORMACIÓN DOCENTE (PREUFOD)
AÑO 2004

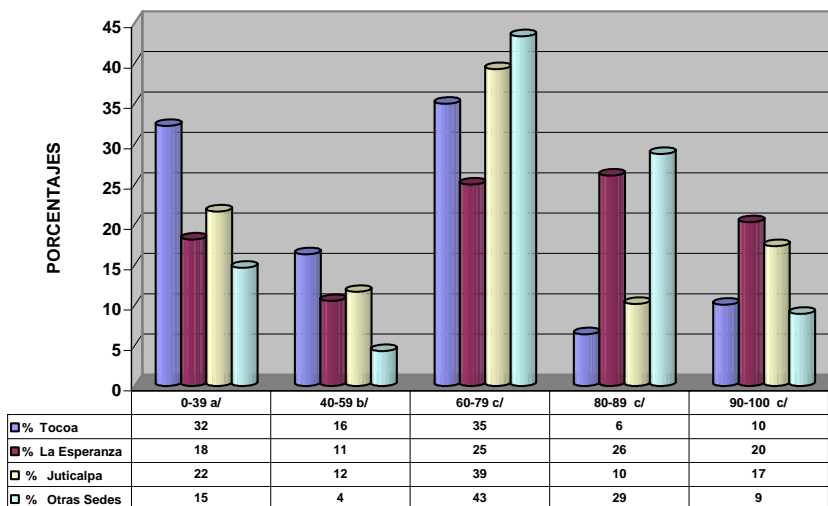

RANGO DE CALIFICACIONES

a/ Deserciones b/ Reprobados c/ Aprobados

CUADRO No. 2.1.4.a
UNIVERSIDAD PEDAGÓGICA NACIONAL FRANCISCO MORAZÁN

MODALIDAD NO PRESENCIAL: PROGRAMA ESPECIAL UNIVERSITARIO DE FORMACIÓN DOCENTE (PREUFOD)

RESUMEN DEL RENDIMIENTO ACADÉMICO DE ALUMNOS / ASIGNATURAS INSCRITOS POR CARRERA EN EL PROGRAMA.
I PERÍODO, AÑO 2005

CÓDIGO	PROG./FACULTAD/CARRERA	ALUMNOS / ASIGNATURAS *	DESERCIÓN					APROBADOS		RANGO DE CALIFICACIONES			REPROBADOS		TOTAL EVA LUADOS
			RANGO DE CALIFICACION 0-39					TOTAL	%	60-79	80-89	90-100	40-59	%	
			TOTAL	%	RET	ABN	NSP								
	PREUFOD	7.208	1.176	16	221	377	578	5.446	76	3.363	1.607	476	586	8	6.032
	FACULTAD CIENCIA Y TECNOLOGÍA	928	215	23	4	116	95	537	58	288	174	75	176	19	713
01	Matemáticas	82	8		-	2	6	72		30	32	10	2		74
31	-Informática Educativa	846	207		4	114	89	465	59	258	142	65	174	21	639
	FACULTAD DE HUMANIDADES	6.280	961	15	217	261	483	4.909	78	3.075	1.433	401	410	7	5.319
03	Ciencias Sociales	453	87	19	40	7	40	353	78	224	96	33	13	3	366
05	Letras Lenguas Español	148	43		4	9	30	93	63	45	20	4	12	8	105
11	- Educación Pre-Escolar	87	8	9	-	2	6	78	90	52	24	2	1	1	79
12	-Educación Especial	302	25	8	-	13	12	256	85	184	64	19	21	7	277
30	-Administración de Centros Educativos	1.037	66	6	31	8	27	930	90	579	285	66	41	4	971
	Asignaturas Generales	4.266	732	17	142	222	368	3.212	75	1.991	944	277	322	8	3.534

* Un alumno puede estar inscrito en 2 ó 6 asignaturas de la carrera correspondiente.
RET= Retiros BN= Abandonos y NPS= No se presentaron.

17-3-06/DPL.

CUADRO 2. 1. 4.a.1
UNIVERSIDAD PEDAGOGICA NACIONAL FRANCISCO MORAZAN

MODALIDAD NO PRESENCIAL: PROGRAMA ESPECIAL UNIVERSITARIO DE FORMACIÓN DOCENTE (PREUFOD)

RENDIMIENTO ACADÉMICO DE ALUMNOS / ASIGNATURAS ESPECIFICAS INSCRITOS POR CARRERA EN SEDES DEL PROGRAMA.
I PERIODO, AÑO 2005

CÓDIGO	SEDE / FACULTAD / CARRERA	ALUMNOS / ASIGNATURAS *	DESERCIÓN					APROBADOS		RANGO DE CALIFICACIONES			REPROBADOS		TOTAL EVALUADOS
			RANGO DE CALIFICACIÓN 0-39					TOTAL	%	60-79	80-89	90-100	40-59	%	
			TOTAL	%	RET	ABN	NSP								
	SEDE: TOCOA	337	45	13	4	18	23	260	77	131	88	41	32	9	292
	FACULTAD CIENCIA Y TECNOLOGÍA	244	42	17	4	17	21	171	70	102	48	21	31	13	202
31	-Informática Educativa	244	42	17	4	17	21	171	70	102	48	21	31	13	202
	FACULTAD DE HUMANIDADES	93	3	3	-	1	2	89	96	29	40	20	1	1	90
11	- Educación Pre-Escolar	-	-	-	-	-	-	-	-	-	-	-	-	-	-
12	-Educación Especial	10	-	-	-	-	-	10	100	-	1	9	-	-	10
30	-Administración de Centros Educativos	83	3	4	-	1	2	79	95	29	39	11	1	1	80

CÓDIGO	SEDE / FACULTAD / CARRERA	ALUMNOS / ASIGNATURAS *	DESERCIÓN					APROBADOS		RANGO DE CALIFICACIONES			REPROBADOS		TOTAL EVALUADOS
			RANGO DE CALIFICACIÓN 0-39					TOTAL	%	60-79	80-89	90-100	40-59	%	
			TOTAL	%	RET	ABN	NSP								
	SEDE: LA ESPERANZA	674	76	11	11	28	37	547	81	326	169	52	51	8	598
	FACULTAD CIENCIA Y TECNOLOGÍA	268	48	18	5	24	19	176	66	86	57	33	44	16	220
31	-Informática Educativa	268	48	18	5	24	19	176	66	86	57	33	44	16	220
	FACULTAD DE HUMANIDADES	406	28	7	6	4	18	371	91	240	112	19	7	39	378
11	- Educación Pre-Escolar	86	7	-	-	1	6	78	-	52	24	2	1	-	79
12	-Educación Especial	60	2	-	-	1	1	55	-	47	8	-	3	-	58
30	-Administración de Centros Educativos	260	19	7	6	2	11	238	92	141	80	17	3	1	241

CÓDIGO	SEDE / FACULTAD / CARRERA	ALUMNOS / ASIGNATURAS *	DESERCIÓN					APROBADOS		RANGO DE CALIFICACIONES			REPROBADOS		TOTAL EVALUADOS
			RANGO DE CALIFICACIÓN 0-39					TOTAL	%	60-79	80-89	90-100	40-59	%	
			TOTAL	%	RET	ABN	NSP								
	SEDE: JUTICALPA	735	179	24	18	89	72	430	59	289	116	25	126	17	556
	FACULTAD CIENCIA Y TECNOLOGÍA	339	122	36	-	73	49	118	35	70	37	11	99	29	217
31	-Informática Educativa	339	122	36	-	73	49	118	35	70	37	11	99	12	217
	FACULTAD DE HUMANIDADES	396	57	14	18	16	23	312	79	219	79	14	27	7	339
11	- Educación Pre-Escolar	-	-	-	-	-	-	-	-	-	-	-	-	-	-
12	-Educación Especial	92	20	-	-	11	9	58	63	36	16	6	14	-	72
30	-Administración de Centros Educativos	304	37	12	18	5	14	254	84	183	63	8	13	4	267

FUENTE: Base datos Dirección Tecnología de la Información

* Un alumno puede estar inscrito en 2 ó 6 asignaturas de la carrera correspondiente.

RET= Retiros ABN= Abandonos y NSP= No se Presentaron

22-3-06 / DPL.

CUADRO No. 2.1.4.b
UNIVERSIDAD PEDAGÓGICA NACIONAL FRANCISCO MORAZÁN

MODALIDAD NO PRESENCIAL: PROGRAMA ESPECIAL UNIVERSITARIO DE FORMACIÓN DOCENTE (PREUFOD)

RESUMEN DEL RENDIMIENTO ACADÉMICO DE ALUMNOS / ASIGNATURAS INSCRITOS POR CARRERA EN EL PROGRAMA.
II PERÍODO, AÑO 2005

CÓDIGO	PROG./FACULTAD/CARRERA	ALUMNOS / ASIGNATURAS *	DESERCIÓN					APROBADOS		RANGO DE CALIFICACIONES			REPROBADOS		TOTAL EVA LUADOS
			RANGO DE CALIFICACIÓN 0-39					TOTAL	%	60-79	80-89	90-100	40-59	%	
			TOTAL	%	RET	ABN	NSP								
	PREUFOD	4.044	660	16	269	127	264	3.169	78	1.522	1.126	521	215	5	3.384
	FACULTAD CIENCIA Y TECNOLOGÍA	1.087	319	29	164	84	71	631	57	387	173	71	137	13	768
31	-Informática Educativa	1.087	319	29	164	84	71	631	57	387	173	71	137	13	768
	FACULTAD DE HUMANIDADES	2.940	341	12	105	43	193	2.521	86	1.135	953	450	78	3	2.599
11	- Educación Pre-Escolar	169	-	-	-	-	-	169	100	44	98	27	-	-	169
12	-Educación Especial	423	27	6	10	6	11	388	92	161	140	88	8	2	396
30	-Administración de Centros Educativos	1.056	89	8	45	10	34	941	89	413	374	148	26	2	967
	Asignaturas Generales	1.292	225	17	50	27	148	1.023	79	517	341	187	44	3	1.067

* Un alumno puede estar inscrito en 2 ó 6 asignaturas de la carrera correspondiente.

RET= Retiros ABN= Abandonos y NPS= No se presentaron.

20-3-06/DPL.

CUADRO No. 2.1.4.b.1
UNIVERSIDAD PEDAGÓGICA NACIONAL FRANCISCO MORAZÁN
MODALIDAD NO PRESENCIAL: PROGRAMA ESPECIAL UNIVERSITARIO DE FORMACIÓN DOCENTE (PREUFOD)
RENDIMIENTO ACADÉMICO DE ALUMNOS / ASIGNATURAS ESPECÍFICAS INSCRITOS POR CARRERA EN SEDES DEL PROGRAMA.
III PERIODO, AÑO 2005

CÓDIGO	SEDE / FACULTAD / CARRERA	ALUMNOS / ASIGNATURAS *	DESERCIÓN					APROBADOS		RANGO DE CALIFICACIONES			REPROBADOS		TOTAL EVA LUADOS
			RANGO DE CALIFICACIÓN 0-39					TOTAL	%	60-79	80-89	90-100	40-59	%	
			TOTAL	%	RET	ABN	NSP								
	SEDE: TOCOA	471	122	26	69	26	27	260	55	130	75	55	89	19	349
	FACULTAD CIENCIA Y TECNOLOGÍA	373	121	32	69	26	26	165	44	93	43	29	87	1	252
31	-Informática Educativa	373	121	32	69	26	26	165	44	93	43	29	87	1	252
	FACULTAD DE HUMANIDADES	98	1	1	-	-	1	95	97	37	32	26	2	97	
11	- Educación Pre-Escolar	-	-	-	-	-	-	-	-	-	-	-	-	-	
12	- Educación Especial	21	-	-	-	-	-	21	100	-	5	16	-	21	
30	-Administración de Centros Educativos	77	1	1	-	-	1	74	96	37	27	10	2	76	

CÓDIGO	SEDE / FACULTAD / CARRERA	ALUMNOS / ASIGNATURAS *	DESERCIÓN					APROBADOS		RANGO DE CALIFICACIONES			REPROBADOS		TOTAL EVA LUADOS
			RANGO DE CALIFICACIÓN 0-39					TOTAL	%	60-79	80-89	90-100	40-59	%	
			TOTAL	%	RET	ABN	NSP								
	SEDE: LA ESPERANZA	764	145	19	91	10	44	550	72	177	189	184	69	9	619
	FACULTAD CIENCIA Y TECNOLOGÍA	358	119	33	74	8	37	181	67	96	57	28	58	16	239
31	-Informática Educativa	358	119	33	74	8	37	181	51	96	57	28	58	16	239
	FACULTAD DE HUMANIDADES	406	26	6	17	2	7	369	91	81	132	156	11	3	380
11	- Educación Pre-Escolar	-	-	-	-	-	-	-	-	-	-	-	-	-	
12	- Educación Especial	135	13	10	7	2	4	114	84	41	20	53	8	6	122
30	-Administración de Centros Educativos	271	13	5	10	-	3	255	94	40	112	103	3	1	258

CÓDIGO	SEDE / FACULTAD / CARRERA	ALUMNOS / ASIGNATURAS *	DESERCIÓN					APROBADOS		RANGO DE CALIFICACIONES			REPROBADOS		TOTAL EVA LUADOS
			RANGO DE CALIFICACIÓN 0-39					TOTAL	%	60-79	80-89	90-100	40-59	%	
			TOTAL	%	RET	ABN	NSP								
	SEDE: JUTICALPA	778	182	23	97	28	57	497	64	284	59	154	99	13	596
	FACULTAD CIENCIA Y TECNOLOGÍA	388	139	36	68	23	48	166	43	129	27	10	83	12	249
31	-Informática Educativa	388	139	36	68	23	48	166	43	129	27	10	83	12	249
	FACULTAD DE HUMANIDADES	390	43	11	29	5	9	331	85	155	32	144	16	4	347
11	- Educación Pre-Escolar	-	-	-	-	-	-	-	-	-	-	-	-	-	
12	- Educación Especial	135	13	-	7	2	4	114	84	41	20	53	8	-	122
30	-Administración de Centros Educativos	255	30	12	22	3	5	217	85	114	12	91	8	3	225

CÓDIGO	SEDE / FACULTAD / CARRERA	ALUMNOS / ASIGNATURAS *	DESERCIÓN					APROBADOS		RANGO DE CALIFICACIONES			REPROBADOS		TOTAL EVA LUADOS
			RANGO DE CALIFICACIÓN 0-39					TOTAL	%	60-79	80-89	90-100	40-59	%	
			TOTAL	%	RET	ABN	NSP								
	SEDE: TEGUCIGALPA	539	50	9	24	7	19	460	85	227	202	31	29	5	489
	FACULTAD CIENCIA Y TECNOLOGÍA	-	-	-	-	-	-	-	-	-	-	-	-	1	-
31	-Informática Educativa	-	-	-	-	-	-	-	-	-	-	-	-	1	-
	FACULTAD DE HUMANIDADES	539	50	9	24	7	19	460	85	227	202	31	29	5	489
11	- Educación Pre-Escolar	255	20	8	5	7	8	217	85	107	97	13	18	7	235
12	- Educación Especial	108	4	4	1	-	3	101	94	57	32	12	3	3	104
30	-Administración de Centros Educativos	176	26	15	18	-	8	142	81	63	73	6	8	5	150

CÓDIGO	SEDE / FACULTAD / CARRERA	ALUMNOS / ASIGNATURAS *	DESERCIÓN					APROBADOS		RANGO DE CALIFICACIONES			REPROBADOS		TOTAL EVA LUADOS
			RANGO DE CALIFICACIÓN 0-39					TOTAL	%	60-79	80-89	90-100	40-59	%	
			TOTAL	%	RET	ABN	NSP								
	SEDE: OTRAS	1.577	156	10	60	32	64	1.307	83	380	462	465	114	7	1.421
	FACULTAD CIENCIA Y TECNOLOGÍA	-	-	-	-	-	-	-	-	-	-	-	-	-	-
	-Informática Educativa	-	-	-	-	-	-	-	-	-	-	-	-	-	
	FACULTAD DE HUMANIDADES	1.577	156	27	60	32	64	1.307	83	380	462	465	114	7	1.421
12	- Educación Especial	272	20	7	6	2	12	232	85	82	83	67	20	7	252
11	- Educación Pre-Escolar	800	87	11	42	13	32	660	83	248	267	145	53	7	713
30	-Administración de Centros Educativos	505	49	10	12	17	20	415	82	50	112	253	41	8	456

FUENTE: Base datos Dirección Tecnología de la Información

* Un alumno puede estar inscrito en 2 ó 6 asignaturas de la carrera correspondiente.

RET= Retiros ABN= Abandonos y NSP= No se Presentaron

22-03-06 / DPL.

CUADRO No. 2.1.4.c
UNIVERSIDAD PEDAGÓGICA NACIONAL FRANCISCO MORAZÁN

MODALIDAD NO PRESENCIAL: PROGRAMA ESPECIAL UNIVERSITARIO DE FORMACIÓN DOCENTE (PREUFOD)

RESUMEN DEL RENDIMIENTO ACADÉMICO DE ALUMNOS / ASIGNATURAS INSCRITOS POR CARRERA EN EL PROGRAMA.
III PERÍODO, AÑO 2005

CÓDIGO	PROG./FACULTAD/CARRERA	ALUMNOS / ASIGNATURAS *	DESERCIÓN					APROBADOS		RANGO DE CALIFICACIONES			REPROBADOS		TOTAL EVALUADOS
			RANGO DE CALIFICACIÓN 0-39					TOTAL	%	60-79	80-89	90-100	40-59	%	
			TOTAL	%	RET	ABN	NSP								
	PREUFOD	10.635	1.639	15	877	252	510	8.120	76	3.145	2.780	2.195	876	8	8.996
	FACULTAD CIENCIA Y TECNOLOGÍA	1.119	379	34	211	57	111	512	46	318	127	67	228	20	740
31	-Informática Educativa	1.119	379	34	211	57	111	512	46	318	127	67	228	20	740
	FACULTAD DE HUMANIDADES	9.516	1.260	13	666	195	399	7.608	80	2.827	2.653	2.128	648	7	8.256
11	- Educación Pre-Escolar	272	20	7	6	2	12	232	85	82	83	67	20	-	252
12	-Educación Especial	1.091	113	10	56	17	40	909	83	330	312	267	69	6	978
30	-Administración de Centros Educativos	1.613	142	9	56	37	49	1376	85	291	375	710	95	6	1.471
	Asignaturas Generales	6.540	985	15	548	139	298	5091	78	2124	1.883	1084	464	7	5.555

* Un alumno puede estar inscrito en 2 ó 6 asignaturas de la carrera correspondiente.

RET= Retiros BN= Abandonos y NPS= No se presentaron.

24-03-06/DPL.

CUADRO No. 2.1.5
UNIVERSIDAD PEDAGÓGICA NACIONAL FRANCISCO MORAZÁN
MODALIDAD NO PRESENCIAL: PROGRAMA DE FORMACIÓN CONTÍNUA (PFC)

RESUMEN POR PERÍODO DEL RENDIMIENTO ACADÉMICO DE ALUMNOS/ ASIGNATURAS INSCRITOS POR CARRERA, SEGÚN SEDES DEL PROGRAMA
AÑO 2005

CÓDIGO	SEDES Y CARRERAS	ALUMNOS / ASIGNATURAS *	DESERCIÓN					APROBADOS		RANGO DE CALIFICACIONES			REPROBADOS		TOTAL EVA LUADOS
			RANGO DE CALIFICACIÓN 0-39					TOTAL	%	60-79	80-89	90-100	40-59	%	
			TOTAL	%	RET	ABN	NSP								
22	TECN.UNIV.EDUC.BASIC.GRADO ASOC.	16.352	1.223	7	-	126	1.097	14.947	91	4.549	5.182	5.216	182	1	15.129
01	Ceiba	682	44	6	-	-	44	637	93	142	229	266	1	0	638
02	Trujillo	593	18	3	-	5	13	560	94	247	145	168	15	3	575
03	Comayagua	1.795	114	6	-	21	93	1.642	91	613	558	471	39	2,2	1.681
04	Santa Rosa de Copán	1.021	94	9	-	1	93	925	91	332	349	244	2	2	927
05	San Pedro Sula	1.517	101	7	-	8	93	1.406	93	269	583	554	10	0,7	1.416
06	Choluteca	535	9	2	-	-	9	525	98	164	207	154	1	0,2	526
07	Danlí	1.311	78	6	-	3	75	1.228	94	245	277	506	5	0,4	1.233
08	Tegucigalpa	2.309	120	5	-	5	115	2.178	94	402	777	999	11	0	2.189
09	Gracias	374	42	11	-	2	40	326	87	134	159	37	6	1,6	332
10	La Esperanza	100	4	4	-	-	4	96	96	46	10	40	-	-	96
12	La Paz	1.008	115	11	-	42	73	850	84	427	263	160	43	4	893
13	Gracias a Dios	392	129	33	-	-	129	263	67	111	102	50	-	-	263
14	Ocatepeque	479	17	4	-	3	14	459	96	128	111	220	3	0,6	462
15	Juticalpa	1.351	99	7	-	15	84	1.231	91	442	472	317	21	2	1.252
16	Santa Bárbara	817	65	8	-	6	59	746	91	213	309	224	6	1	752
17	Nacaome	712	10	1	-	-	10	702	99	88	223	391	-	-	702
18	Yoro	1.332	159	12	-	15	144	1.154	87	460	354	340	19	1	1.173
20	Islas de la Bahía	220	5	-	-	-	5	215	-	86	54	75	-	-	215
26	PROF.EDUC.BAS.(I y II CICLO) GDO.LIC.	21.967	1.224	6	-	94	1.130	20.619	94	6.459	7.638	6.522	124	0,6	20.743
01	Ceiba	1.094	11	1	-	1	10	1.079	99	275	349	455	4	0,4	1.083
02	Trujillo	1.784	137	8	-	6	131	1.639	92	549	598	492	8	0,4	1.647
03	Comayagua	2.201	131	6,0	-	7	124	2.062	94	768	704	590	8	0,4	2.070
04	Santa Rosa de Copán	957	21	2	-	1	20	935	98	227	456	252	1	-	936
05	San Pedro Sula	1.588	11	0,7	-	2	9	1.575	99	476	650	449	2	0,1	1.577
06	Choluteca	800	3	0,4	-	-	3	797	100	158	361	278	-	-	797
07	Danlí	2.251	136	6	-	7	129	2.107	94	591	678	838	8	0,4	2.115
08	Tegucigalpa	1.947	56	3	-	16	40	1.875	96	491	661	723	16	0,8	1.891
09	Gracias	956	32	3	-	2	30	919	96	258	328	333	5	1	924
10	La Esperanza	230	-	-	-	-	-	230	100	62	112	56	-	-	230
12	La Paz	766	96	13	-	12	84	650	85	301	247	102	20	3	670
13	Gracias a Dios	915	205	-	-	-	205	710	-	268	331	111	-	-	710
14	Ocatepeque	399	27	6,8	-	-	27	372	93	140	106	126	-	-	372
15	Juticalpa	1.278	36	3	-	3	33	1.239	97	498	487	254	3	0	1.242
16	Santa Bárbara	1.049	67	6	-	9	58	969	92	234	415	320	13	1	982
17	Nacaome	838	74	9	-	1	73	762	91	219	215	328	2	0	764
18	Yoro	2.859	176	6	-	22	154	2.654	93	925	923	806	29	-	2.683
20	Islas de la Bahía	55	5	-	-	5	-	45	82	19	17	9	5	-	50
TOTALES		38.319	2.447	6	-	220	2227	35.566	93	11.008	12.820	11.738	306	1	35.872

FUENTE: Base datos Dirección Tecnología de la Información.

* Un alumno puede estar inscrito en 2 ó 6 asignaturas de la carrera correspondiente.

17-3-065 / DPL.

GRÁFICA No. 2.35
UNIVERSIDAD PEDAGÓGICA NACIONAL FRANCISCO MORAZÁN

RESULTADOS DEL RENDIMIENTO ACADÉMICO DE ALUMNOS ASIGNATURAS DEL
PROGRAMA FORMACIÓN CONTINUA (PFC) EN CANTIDADES Y PORCENTAJES
AÑO 2005

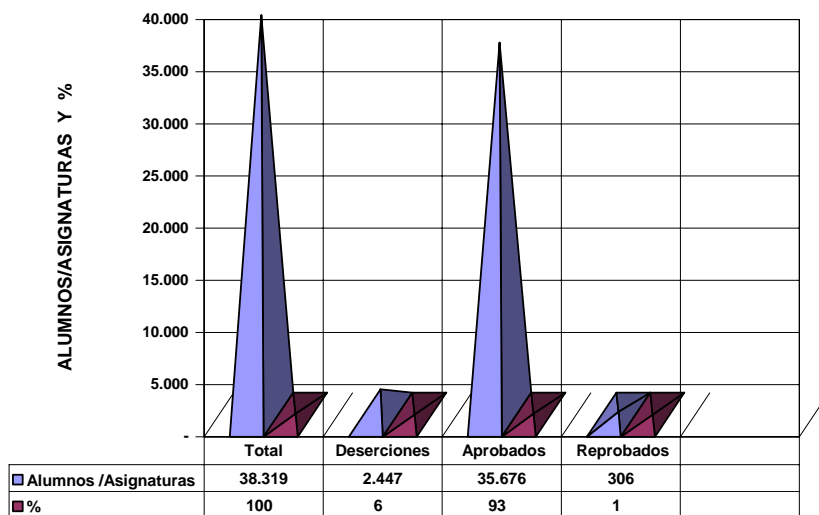

RESULTADOS ACADÉMICOS

GRÁFICA No. 2.36
RESUMEN PROMEDIO DEL RENDIMIENTO ACADÉMICO
DE ALUMNOS ASIGNATURAS DEL PROGRAMA FORMACIÓN CONTINUA (PFC)
EN PORCENTAJES, SEGÚN RANGO DE CALIFICACIONES
AÑO 2005

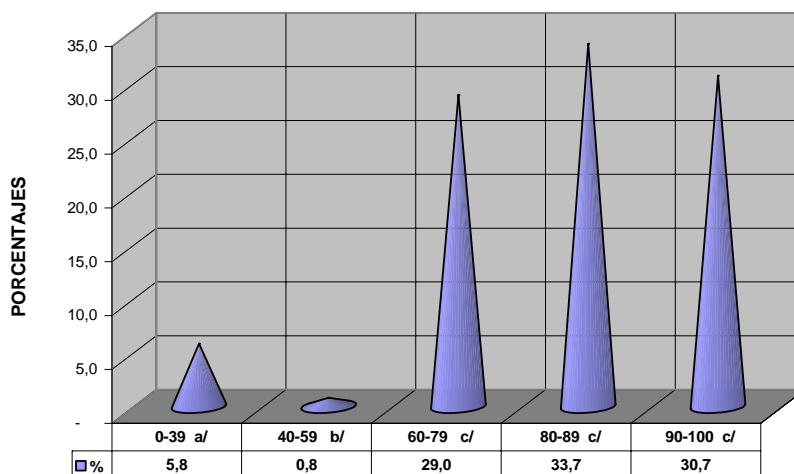

RANGO DE CALIFICACIONES

a/ Deserciones b/ Reprobados c/ Aprobados

3. GRADUADOS AÑO 2004

GRADUADOS AÑO 2005

El número de graduados universitarios en el año 2005 fueron 3,468 que resulta menor al logro en el 2004 cuyo total fue de 7,011, que porcentualmente significa una reducción del 50%; en el 2005 el total de graduados se ve disminuido por el Programa PREUFOD que graduó menos estudiantes que el año pasado siendo su aporte al total de graduados 5.3%. Los Programas de Formación Continua y PREUFOD aportan el 67.6% de los graduados en el 2005. (Véase cuadro No.3.3 y Grafica No.3.38).

Los grados académicos de los graduados que más sobresalieron son la Licenciatura 57.0%, seguido del Técnico Universitario con 42.3%, Maestrías 0.5%. Véase cuadro No. 3.1 y Gráfica No. 3.37.

Los Centros o Programas Universitarios que aportaron el mayor número de graduados fueron PFC 62.3% y PREUFOD el 5.3%, véase cuadro No. 3.3 y gráfica No. 3.38.

Como siempre se mantiene el predominio del sexo femenino con el 74.0%, en el año 2004 fue de 81.3%.

En los cuadros 3.2 y 3.4 se muestran las graduaciones no universitarias que tuvieron el CIIE y el Proyecto Certificado de Educación Pre-Básica.

CUADRO NO. 3. 1
UNIVERSIDAD PEDAGÓGICA NACIONAL FRANCISCO MORAZÁN
GRADUADOS UNIVERSITARIOS POR GRADO ACADÉMICO Y SEXO, AÑO 2005.

CÓDIGO	FACULTAD/ CARRERA/ POSTGRADO	MAESTRÍA			LICENCIATURA *			TÉCNICO UNIVERSITARIO *			BACHILLERATO			SUMA T O T A L		
		F	M	T	F	M	T	F	M	T	F	M	T	F	M	T
A	Facultad Ciencia y Tecnología	-	-	-	273	104	377	8	10	18	-	-	-	281	122	395
01	Matemáticas	-	-	-	17	25	42	-	-	-	-	-	-	17	33	42
02	Educación Comercial	-	-	-	66	36	102	-	-	-	-	-	-	66	36	102
04	Ciencias Naturales	-	-	-	30	25	55	-	-	-	-	-	-	30	25	55
06	Educación Técnica Industrial	-	-	-	-	12	12	-	-	-	-	-	-	-	12	12
07	Educación Técnica para El Hogar	-	-	-	119	-	119	-	-	-	-	-	-	119	-	119
23	Turismo y Hostelería	-	-	-	41	6	47	-	-	-	-	-	-	41	6	47
31	Informática Educativa	-	-	-	-	-	-	8	10	18	-	-	-	8	10	18
B	Facultad de Humanidades	-	-	-	1.204	375	1.579	1.083	371	1.454	-	-	-	2.308	749	3.054
03	Ciencias Sociales	-	-	-	177	84	261	-	-	-	-	-	-	177	84	261
05	Letras y Lenguas Español	-	-	-	197	35	232	-	-	-	-	-	-	197	35	232
14	Letras y Lenguas Inglés	-	-	-	53	7	60	-	-	-	-	-	-	53	7	60
08	Educación Física	-	-	-	4	18	22	-	-	-	-	-	-	4	18	22
09	Orientación Educativa	-	-	-	28	1	29	-	-	-	-	-	-	28	1	29
10	Administración Educativa	-	-	-	34	8	42	-	-	-	-	-	-	34	8	42
11	Educación Pre-Escolar	-	-	-	14	5	19	-	-	-	-	-	-	14	5	19
12	Educación Especial	-	-	-	13	1	14	44	7	51	-	-	-	57	8	65
18	Arte	-	-	-	11	1	12	-	-	-	-	-	-	11	1	12
22	Técnico Univ. en Educ.Básica	-	-	-	-	-	-	965	322	1.287	-	-	-	965	322	1.287
26	Prof.en Educación Básica I y II Ciclo	-	-	-	660	215	875	-	-	-	-	-	-	660	215	875
	Educación Básica	-	-	-	18	3	21	-	-	-	-	-	-	18	3	21
30	Administración de Centros Educativos	-	-	-	-	-	-	74	42	116	-	-	-	74	42	116
40	Educación Básica Bilingüe	-	-	-	13	-	13	-	-	-	-	-	-	13	-	13
C	Postgrados	11	8	19	-	-	-	-	-	-	-	-	-	11	8	19
50	Maestría en Curriculum	6	-	6	-	-	-	-	-	-	-	-	-	6	-	6
53	Maestría en Investigación Educat.	-	2	2	-	-	-	-	-	-	-	-	-	-	2	2
55	Maestría en Gestión de la Educ.	5	4	9	-	-	-	-	-	-	-	-	-	5	4	9
70	Maestría en Educación	-	1	1	-	-	-	-	-	-	-	-	-	-	1	1
80	Maestría en la Enseñanza de la Educ.	-	1	1	-	-	-	-	-	-	-	-	-	-	1	1
	T O T A L E S	11	8	19	1.477	479	1.956	1.091	381	1.472	-	-	-	2.600	879	3.468

FUENTE: Base datos Dirección Tecnología de la Información.

29-03-06 / DPL.

* En estos grados académicos los Programas Especiales PREUFOD y PFC tienen una alta participación, el primero con 1,087 graduados(1,079 Técnicos Universitarios y 1 en Licenciatura localizadas en las carreras códigos 11, 26 y 30) y el segundo con 4,851 graduados(3,060 Técnicos Universitarios y 1,791 Licenciaturas localizadas en las carreras códigos 01,03, 05, 22 y 26).

NOTA: Véase graduaciones por Centros o Programas en Cuadro No. 3.3

GRÁFICA No. 3.37

UNIVERSIDAD PEDAGÒGICA NACIONAL FRANCISCO MORAZÀN

GRADUADOS UNIVERSITARIOS EN PORCENTAJES, SEGÚN GRADO ACADÉMICO
AÑO 2005

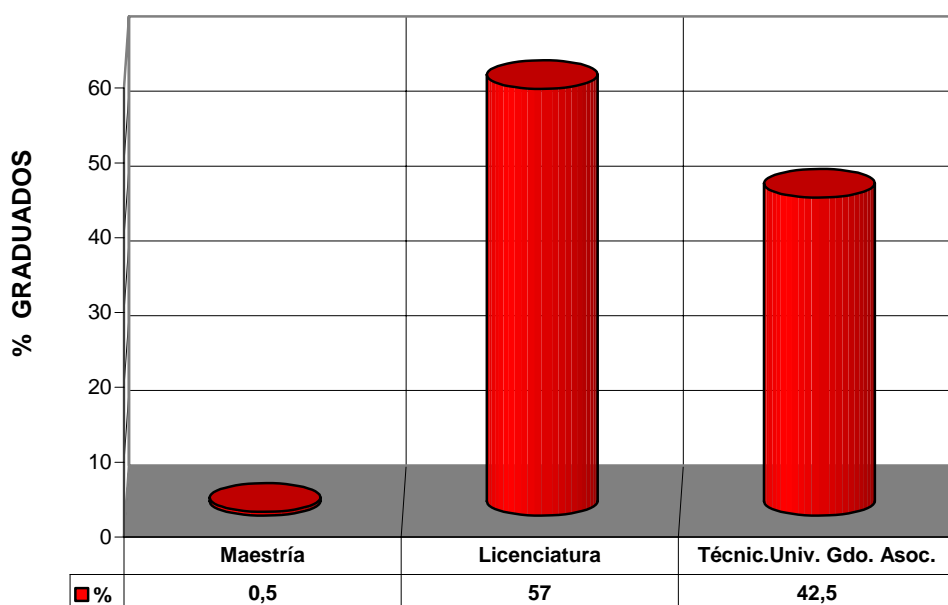

G R A D O A C A D É M I C O

CUADRO No. 3.3
UNIVERSIDAD PEDAGÓGICA NACIONAL FRANCISCO MORAZÁN

GRADUADOS UNIVERSITARIOS POR SEXO, SEGÚN CENTRO UNIVERSITARIO Y/O PROGRAMA, AÑO 2005.

CÓDIGO	FACULTAD/ CARRERA /POSTGRADO	CENTRO UNIVERSITARIO TEGUCIGALPA			CENTRO UNIVERSITARIO REGIONAL S.P.S.			PROGRAMA FORMACIÓN INICIAL DE DOCENTES (FID) *			CENTRO UNIVERSITARIO EDUCACIÓN A DISTANCIA- CUED			PROGRAMA FORMACIÓN CONTÍNUA- PFC			PROGRAMA ESPECIAL UNIVER. FORMACIÓN DOCENTE- PREUFOD			TOTAL GRADUADOS		
		F	M	T	F	M	T	F	M	T	F	M	T	F	M	T	F	M	T	F	M	T
	Facultad Ciencia y Tecnología	95	41	136	19	12	31	-	-	-	159	51	210	-	-	-	8	10	18	281	114	395
01	Matemáticas	7	11	18	2	2	4	-	-	-	8	12	20	-	-	-	-	-	-	17	25	42
02	Educación Comercial	19	10	29	10	3	13	-	-	-	37	23	60	-	-	-	-	-	-	66	36	102
04	Ciencias Naturales	8	3	11	7	6	13	-	-	-	15	16	31	-	-	-	-	-	-	30	25	55
06	Educación Técnica Industrial	-	11	11	-	1	1	-	-	-	-	-	-	-	-	-	-	-	-	-	12	12
07	Educación Técnica para El Hogar	20	-	20	-	-	-	-	-	-	99	-	99	-	-	-	-	-	-	119	-	119
23	Turismo y Hostelería	41	6	47	-	-	-	-	-	-	-	-	-	-	-	-	-	-	-	41	6	47
31	Informática Educativa	-	-	-	-	-	-	-	-	-	-	-	-	-	-	-	8	10	18	8	10	18
	Facultad de Humanidades	197	52	249	67	9	76	18	3	21	285	94	379	1.625	537	2.162	118	49	167	2.310	744	3.054
03	Ciencias Sociales	27	18	45	10	2	12	-	-	-	140	64	204	-	-	-	-	-	-	177	84	261
05	Letras y Lenguas Español	33	4	37	19	1	20	-	-	-	145	30	175	-	-	-	-	-	-	197	35	232
14	Letras y Lenguas Inglés	36	5	41	17	2	19	-	-	-	-	-	-	-	-	-	-	-	-	53	7	60
08	Educación Física	2	14	16	2	4	6	-	-	-	-	-	-	-	-	-	-	-	-	4	18	22
09	Orientación Educativa	14	1	15	14	-	14	-	-	-	-	-	-	-	-	-	-	-	-	28	1	29
10	Administración Educativa	34	8	42	-	-	-	-	-	-	-	-	-	-	-	-	-	-	-	34	8	42
11	Educación Pre-Escolar	14	-	14	5	-	5	-	-	-	-	-	-	-	-	-	-	-	-	19	-	19
12	Educación Especial	13	1	14	-	-	-	-	-	-	-	-	-	-	-	-	44	7	51	57	8	65
30	Admon.de Centros Educativos	-	-	-	-	-	-	-	-	-	-	-	-	-	-	-	74	42	116	74	42	116
18	Arte	11	1	12	-	-	-	-	-	-	-	-	-	-	-	-	-	-	-	11	1	12
22	Tecn. Univers. Educ. Básico	-	-	-	-	-	-	-	-	-	-	-	-	965	322	1.287	-	-	-	965	322	1.287
26	Prof.Educ.Básica I y II Ciclo	-	-	-	-	-	-	-	-	-	-	-	-	660	215	875	-	-	-	660	215	875
40	Educación Básica Bilingüe	13	-	13	-	-	-	-	-	-	-	-	-	-	-	-	-	-	-	13	-	13
27	Educación Básica	-	-	-	-	-	-	18	3	21	-	-	-	-	-	-	-	-	-	18	3	21
	Postgrados	12	5	17	1	1	2	-	-	-	-	-	-	-	-	-	-	-	-	13	6	19
50	Maestría en Currículum	5	-	5	1	-	1	-	-	-	-	-	-	-	-	-	-	-	-	6	-	6
70	Maestría en Educación	-	1	1	-	-	-	-	-	-	-	-	-	-	-	-	-	-	-	-	1	1
55	Maestría en Gestión de la Educ.	5	3	8	-	1	1	-	-	-	-	-	-	-	-	-	-	-	-	5	4	9
53	Maestría en Investigación Educat.	2	-	2	-	-	-	-	-	-	-	-	-	-	-	-	-	-	-	-	2	2
80	Maestría en la Enseñanza de la .	-	1	1	-	-	-	-	-	-	-	-	-	-	-	-	-	-	-	-	1	1
	T O T A L E S	304	98	402	87	22	109	18	3	21	444	145	589	1.625	537	2.162	126	59	185	2.604	864	3.468

FUENTE: Base Datos Dirección Tecnología de la Información

* Son los primeros que se gradúan del Plan de Estudios para Formación de Formadores para los docentes que laboran en las Escuelas Normales

28-03-06 / DPL.

GRÁFICA No. 3.38
UNIVERSIDAD PEDAGÓGICA NACIONAL FRANCISCO MORAZÁN
GRADUADOS POR SEDE UNIVERSITARIA Y/O PROGRAMA EN PORCENTAJE
AÑO 2005

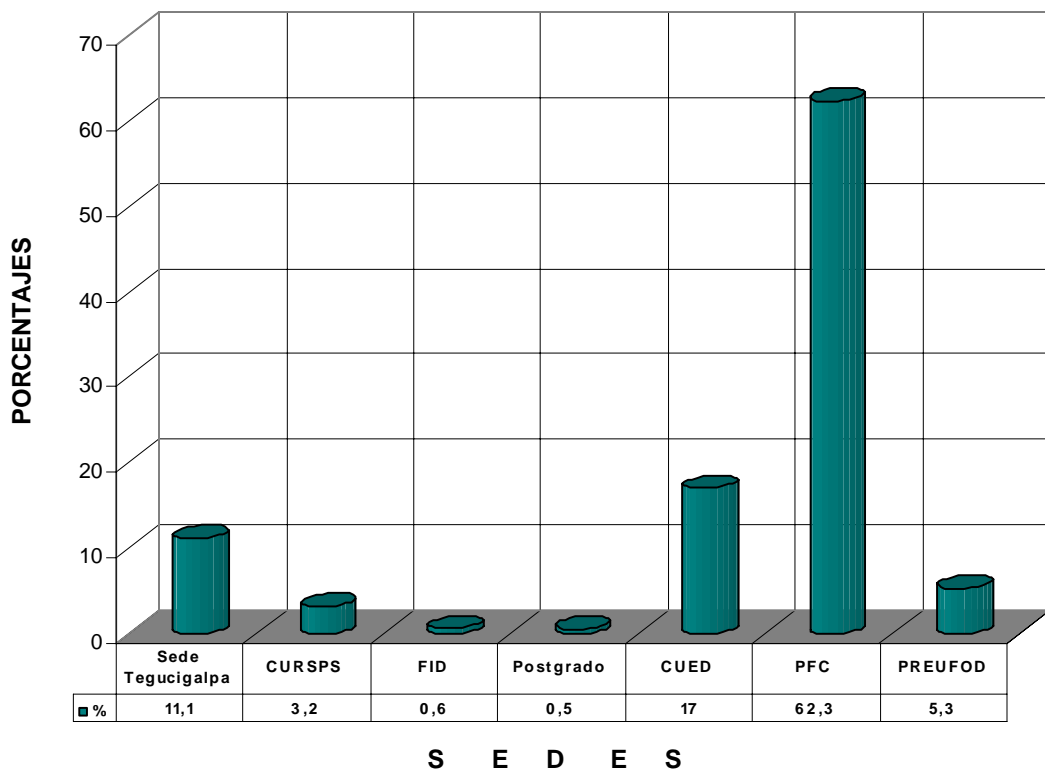

Cuadro No. 3.4
UNIVERSIDAD PEDAGOGICA NACIONAL FRANCISCO MORAZAN

TOTAL GRADUADOS NIVEL MEDIO Y CERTIFICADO DE EDUCACION PRE-BASICA POR SEXO, AÑO 2005

DETALLE	C I E			PROY.CERTIFICADO EDUC.PRE-BASICA			TOTAL		
	F	M	T	F	M	T	F	M	T
					-				
NIVEL MEDIO	30	30	60	-	-	-	30	30	60
Bachiller en Educación	9	9	18	-	-	-	9	9	18
Bachiller Ciencias Y Técnicas	11	14	25	-	-	-	11	14	25
Perito Mercantil y Contador Púb.	10	7	17	-	-	-	10	7	17
							-	-	-
CERTIFICADO PRE-BASICA	-	-	-	307	15	322	307	15	322
							-	-	-
TOTALES	30	30	60	307	15	322	337	45	382

Fuente: Información de CIIE Y Proyecto Certificado Pre-Básica

30-03-06 / DPL

4. BECAS AÑO 2004

BECAS AÑO 2005

Con el valor que el Gobierno Central asigna para becas a estudiantes de la Universidad Pedagógica Nacional Francisco Morazán, en el año 2005 se lograron financiar 188 becas, cuyo detalle por carrera y Sede universitaria se indican en cuadro No. 4.

De acuerdo a los datos del cuadro mencionado se aprecia que, el 78.2. de las becas son absorbidas por la Sede Universitaria de Tegucigalpa y el 21.8% restante por la Regional San Pedro Sula; También se determina que el 37.7% de las becas se distribuyen entre las carreras de la Facultad de Ciencia y Tecnología y el 62.3% en las carreras de la Facultad de Humanidades.

Las carreras profesionales con el mayor número de becas fueron Educación Básica en primer lugar, Educación Física en segundo lugar, Ciencias Matemáticas en tercer lugar, y Educación Comercial, Arte y Educación en Letras Inglés en Cuarto lugar.

En cuanto a los beneficiados por género, el sexo femenino es el mayoritario con el 65.4% de las becas.

Cuadro No. 4
UNIVERSIDAD PEDAGOGICA NACIONAL FRANCISCO MORAZAN

NUMERO DE BECARIOS POR SEDE UNIVERSITARIA Y SEXO, AÑO 2005

COD.	D E T A L L E	SEDE TEGUCIGALPA			SEDE C.U.R.S.P.S.			TOTAL		
		M	F	T	M	F	T	M	F	T
	CIENCIA Y TECNOLOGIA	16	31	47	7	16	23	23	47	70
01	-Matemáticas	6	9	15	3	2	5	9	11	20
02	-Educación Comercial	5	5	10	3	4	7	8	9	17
04	-Ciencias Naturales	2	7	9	0	5	5	2	12	14
06	-Educ. Técn. Industrial	2	0	2	1	0	1	3	0	3
07	-Educ. Técn.para El Hogar	0	1	1	0	0	0	0	1	1
23	-Turismo y Hostelería	1	9	10	0	5	5	1	14	15
	HUMANIDADES	37	63	100	5	13	18	42	76	118
03	-Ciencias Sociales	9	4	13	0	0	0	9	4	13
05	-Letras en Español	1	8	9	0	0	0	1	8	9
14	-La Enseñanza del Inglés	1	10	11	3	3	6	4	13	17
08	-Educación Física	15	5	20	1	1	2	16	6	22
09	-Orientación Educativa	0	2	2	0	2	2	0	4	4
10	-Admon. Educativa	0	1	1	0	0	0	0	1	1
11	-Educación Pre Escolar	0	0	0	0	6	6	0	6	6
12	-Educación Especial	0	5	5	0	1	1	0	6	6
18	-Arte	7	10	17	0	0	0	7	10	17
40	-Educ. Básica Bilingüe	0	0	0	0	0	0	0	0	0
27	-Educ. Básica	4	18	22	1	0	1	5	18	23
	TOTALES	53	94	147	12	29	41	65	123	188

FUENTE: Departamento de Recursos Humanos y DISE.

30-03-06 / DPL.

5. RECURSOS HUMANOS

AÑO 2004

RECURSOS HUMANOS 2005

Cuadro Resumen No.5.1 y Gráfica No.5.39: Presenta el personal Docente y Administrativo permanente discriminado por Sexo, que laboró durante el año 2005 y que ascendió a 710 empleados (458 docentes y 252 administrativos) de los cuales el 55.5% fueron del sexo femenino y el 44.5% masculino. Este cuadro se auxilia de la gráfica No. 5.39 y de los cuadros números 5.1.a, 5.1.b y 5.1.c que corresponden al personal docente y administrativo de la Sede Tegucigalpa, Regional San Pedro Sula y del Centro Universitario de Educación a Distancia – CUED identificados conforme la estructura presupuestaria interna de Programa, Subprograma y Actividad vigentes en el año 2005.

Cuadro Resumen No.5.2 y Gráfica No.5.40: Incluye información del personal docente por grado académico; de los 458 docentes el 61.4% tienen grado de Licenciatura, 26.8% maestría, 4.1% doctorado y un 8.2% otros grados y como el anterior se auxilia de la información de los cuadros números 5.2.a, 5.2.b y 5.2.c para las mismas sedes.

Cuadro Resumen No.5.3 y Gráfica No.5.41: Presenta el personal docente por Dedicación o jornada de trabajo de Tiempo Completo (TC) y de Medio Tiempo (MT), que según cuadro y gráfica el 85.8% es de tiempo completo, el 11.5% de Medio Tiempo y el 2.8% personal por Hora Clase. Al igual que los resúmenes anteriores se acompaña de los cuadros No. 5.3.a, 5.3.b y 5.3.c. y finalmente el

A Continuación se expone la información de los cuadros y gráficas descritas anteriormente:

Cuadro No. 5. 1
UNIVERSIDAD PEDAGÓGICA NACIONAL FRANCISCO MORAZÁN

RESUMEN INSTITUCIONAL DEL PERSONAL DOCENTE Y ADMINISTRATIVO POR SEXO SEGÚN SEDE,CENTRO DE ESTUDIO Y/O PROGRAMA.
AÑO 2005

SEDE / CENTRO / PROGRAMA	P E R S O N A L						S U M A					
	DOCENTE			ADMINISTRATIVO			ABSOLUTA			RELATIVA (%)		
	M	F	T	M	F	T	M	F	T	M	F	T
1. Sede Central (Tegucigalpa) a/	124	129	253	71	117	188	195	246	441	44,2	55,8	100
2. Sede Regional San Pedro Sula (CURSPS) b/	45	44	89	8	16	24	53	60	113	46,9	53,1	100
3. Centro Universitario de Educación a Distancia (CUED) c/	33	30	63	7	17	24	40	47	87	46,0	54,0	100
4. Programa Formación Inicial de Docentes (FID) a/	1	1	2	-	1	1	1	2	3	33,3	66,7	100
5. Programa Especial Universitario de Formación Docente(PREUFOD) a/	1	2	3	3	3	6	4	5	9	44,4	55,6	100
6. Centro de Innovación e Investigación Educativa (CIE) a/	22	26	48	1	8	9	23	34	57	40,4	59,6	100
T O T A L E S	226	232	458	90	162	252	316	394	710	44,5	55,5	100

FUENTE: Base Datos Dirección Tecnología de la Información.

a/ Ver detalles en cuadro No.5.1.a

b/ Ver detalles en cuadro No.5.1.b

c/ Ver detalles en Cuadro No.5.1.c

13-3-06 / DPL.

GRÁFICA No. 5. 39

RESUMEN DEL PERSONAL DOCENTE Y ADMINISTRATIVO
EN PORCENTAJES SEGÚN SEXO
AÑO 2005

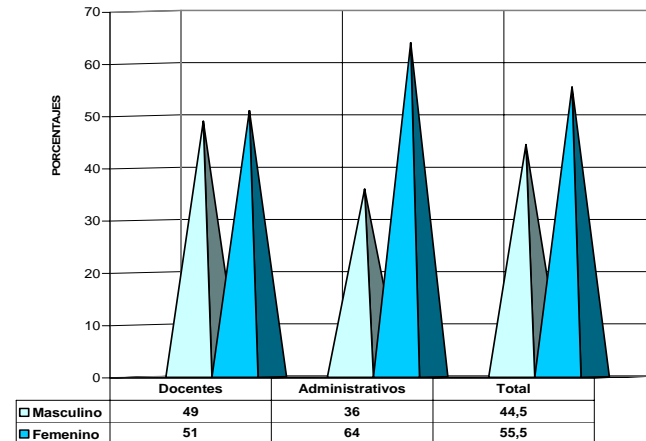

TIPOS DE PERSONAL

Cuadro No. 5.1.a
UNIVERSIDAD PEDAGÓGICA NACIONAL FRANCISCO MORAZÁN

PERSONAL DOCENTE Y ADMINISTRATIVO POR SEXO SEGÚN APERTURA PROGRAMÁTICA PRESUPUESARIA
SEDE CENTRAL(TEGUCIGALPA), AÑO 2005.

PROG.	SUB PROG.	ACTIVI DAD	DESCRIPCIÓN	P E R S O N A L								
				DOCENTE			ADMINISTRATIVO			TOTAL		
				M	F	T	M	F	T	M	F	T
01			ACTIVIDADES CENTRALES	10	9	19	71	81	152	81	90	171
	01		SEDE CENTRAL	10	9	19	71	81	152	81	90	171
		01	Rectoría	3	3	6	1	6	7	4	9	13
		02	Secretaría General	2	0	2	0	13	13	2	13	15
		03	Dirección de Planificación	1	2	3	0	2	2	1	4	5
		04	ViceRectoría Administrativa	2	1	3	0	3	3	2	4	6
		05	Departamento de Administración 1/	0	1	1	45	19	64	45	20	65
		06	Departamento de Recursos Humanos	2	0	2	1	6	7	3	6	9
		07	Auditoría Interna	0	0	0	1	4	5	1	4	5
		08	Departamento Legal	0	0	0	1	4	5	1	4	5
		09	Dirección Tecnología de la Información	0	2	2	12	15	27	12	17	29
		10	Departamento de Presupuesto	0	0	0	2	2	4	2	2	4
		11	Tesorería General	0	0	0	6	4	10	6	4	10
		12	Departamento de Contabilidad	0	0	0	2	3	5	2	3	5
03			ACTIVIDADES COMUNES	8	6	14	1	4	5	9	10	19
	01		SEDE CENTRAL	8	6	14	1	4	5	9	10	19
		01	Dirección de Cooperación Externa	2	0	2	0	1	1	2	1	3
		03	Dirección de Extensión	5	2	7	1	1	2	6	3	9
		04	Direc. de Evaluación y Acreditación	1	2	3	0	1	1	1	3	4
		05	Direc. de Desarrollo Curricular	0	2	2	0	1	1	0	3	3
11			DOCENCIA	127	140	267	6	39	45	133	179	312
	01		Sede Central	126	138	264	6	38	44	132	176	308
		01	Vice Rectoría Académica 2/	0	5	5	0	4	4	0	9	9
		02	Facultad de Ciencia y Tecnología 3/	47	41	88	0	8	8	47	49	96
		03	Facultad de humanidades 3/	50	57	107	2	8	10	52	65	117
		04	Dirección Innovación e Investigación Educ. CIIE	19	29	48	1	9	10	20	38	58
		05	Dirección de Investigación	8	3	11	0	3	3	8	6	14
		06	Dirección de Servicios Estudiantiles	2	3	5	3	6	9	5	9	14
	04		POSTGRADO	1	2	3	0	1	1	1	3	4
		01	Dirección y Especialidades	1	2	3	0	1	1	1	3	4
14			FONDO EDITORIAL	0	0	0	5	6	11	5	6	11
		01	Dirección y Producción	0	0	0	5	6	11	5	6	11
15			LIBRERÍA	0	0	0	4	2	6	4	2	6
		01	Librería Tegucigalpa	0	0	0	4	2	6	4	2	6
16			FUNDA UPN	1	0	1	0	3	3	1	3	4
		01	Dirección	1	0	1	0	3	3	1	3	4
17			PREUFOD	1	2	3	3	4	7	4	6	10
		01	Dirección, Administración y Areas Académicas	1	2	3	3	4	7	4	6	10
18		07	Formación Inicial de Docentes *	1	1	2	0	1	1	1	2	3
		07	Dirección	1	1	2	0	1	1	1	2	3
			TOTALES	148	158	306	90	140	230	238	298	536

1/ Incluye personal de las Secciones de Activos, Proveeduría y Servicios Generales.

2/ Incluye personal de las Unidades de TESU y Práctica Docente.

3/ Conformada por el personal de las Decanaturas y Departamentos Académicos

* A partir del año 2004 esta Actividad se elevó a programa(18).

14-03-06 / DPL.

Cuadro No. 5.1.b
UNIVERSIDAD PEDAGÓGICA NACIONAL FRANCISCO MORAZÁN

PERSONAL DOCENTE Y ADMINISTRATIVO POR SEXO SEGÚN APERTURA PROGRAMÁTICA PRESUPUESTARIA
CENTRO UNIVERSITARIO REGIONAL SAN PEDRO SULA (CURSPS), AÑO 2005

PROG.	SUB PROG.	ACTIVI DAD	DESCRIPCIÓN	P E R S O N A L								
				DOCENTE			ADMINISTRATIVO			TOTAL		
				M	F	T	M	F	T	M	F	T
01			ACTIVIDADES CENTRALES	4	1	5	6	11	17	10	12	22
	02		CURSPS	4	1	5	6	11	17	10	12	22
		01	Dirección del CURSPS	2	0	2	0	0	0	2	0	2
		02	Secretaría	1	0	1	0	4	4	1	4	5
		03	Sección de Planificación	0	1	1	0	0	0	0	1	1
		04	Jefatura Asistencia Administración Central	1	0	1	5	3	8	6	3	9
		05	Sección de Personal	0	0	0	0	1	1	0	1	1
		06	Asistencia Dirección Tecnología Información	0	0	0	1	3	4	1	3	4
03			ACTIVIDADES COMUNES	5	0	5	1	0	1	6	0	6
	02		CURSPS	5	0	5	1	0	1	6	0	6
		02	Asistencia Dirección de Extensión	3	0	3	1	0	1	4	0	4
		03	Asistencia Direc. de Evaluación y Acreditación	1	0	1	0	0	0	1	0	1
		04	Asistencia Direc. de Desarrollo Curricular	1	0	1	0	0	0	1	0	1
11			DOCENCIA	36	43	79	0	0	0	36	43	79
	02		CURSPS	36	43	79	0	0	0	36	43	79
		01	Facultad Ciencia y Tecnología 1]	13	14	27	0	0	0	13	14	27
		02	Facultad de Humanidades 1]	22	23	45	0	0	0	22	23	45
		03	Asistencia Dirección de Investigación	1	2	3	0	0	0	1	2	3
		04	Asistencia Dirección Servicios Estudiantiles	0	4	4	0	0	0	0	4	4
15			LIBRERIA	0	0	0	1	1	2	1	1	2
	02		Librería San Pedro Sula	0	0	0	1	1	2	1	1	2
			TOTALES	45	44	89	8	12	20	53	56	109

1] Conformada cada una por el personal de sus Secciones Académicas.

15--3-06 / DPL.

Cuadro No. 5.1.c
UNIVERSIDAD PEDAGÓGICA NACIONAL FRANCISCO MORAZÁN

PERSONAL DOCENTE Y ADMINISTRATIVO POR SEXO SEGÚN APERTURA PROGRAMÁTICA PRESUPUESTARIA
CENTRO UNIVERSITARIO DE EDUCACIÓN A DISTANCIA (CUED), AÑO 2005

PROG.	SUB PROG.	ACTIVI DAD	DESCRIPCIÓN	P E R S O N A L								
				DOCENTE			ADMINISTRATIVO			TOTAL		
				M	F	T	M	F	T	M	F	T
11			DOCENCIA	33	30	63	0	0	0	33	30	63
	03		C.U.E.D.	33	30	63	0	0	0	33	30	63
		01	Vicerrectoría	1	0	1	0	0	0	1	0	1
		02	Secretaría	1	0	1	0	0	0	1	0	1
		03	Facultad Ciencia y Tecnología 1]	15	15	30	0	0	0	15	15	30
		04	Facultad de Humanidades 1]	15	15	30	0	0	0	15	15	30
		05	Jefatura Asistencia Administración Central	1	0	1	0	0	0	1	0	1
		6	Jefatura Asistencia Académica Central	1	0	1	0	0	0	1	0	1
			TOTALES	33	30	63	0	0	0	33	30	63

1] Conformada cada una por el personal de las Áreas Académicas.

15-3-06/ DPL.

Cuadro No. 5.2
UNIVERSIDAD PEDAGÓGICA NACIONAL FRANCISCO MORAZÁN

RESUMEN DEL PERSONAL DOCENTE POR GRADO ACADÉMICO SEGÚN SEDE, CENTRO DE ESTUDIO Y/O PROGRAMA.
AÑO 2005

SEDE / CENTRO / PROGRAMA	GRADO ACADÉMICO					PORCENTAJES				
	D	M	L	O	TOTAL	D	M	L	O	TOTAL
1. Sede Central (Tegucigalpa) a/	13	83	141	16	253	5,1	32,8	55,7	6,3	100,0
2. Sede Regional San Pedro Sula (CURSPS) b/	0	16	61	12	89	0,0	18,0	68,5	13,5	100,0
3. Centro Universitario de Educación a Distancia (CUED) c/	6	16	40	1	63	9,5	25,4	63,5	1,6	100,0
4. Formación Inicial de Docentes (FID) a/	0	2	0	0	2	0,0	100,0	0,0	0,0	100,0
5. Prog.Especial Universitario Formación Docente (PREUFOD) a/	0	0	3	0	3	0,0	0,0	100,0	0,0	100,0
6. Centro Innovación e Investigación Educativa (CIE) a/	0	4	36	8	48	0,0	8,3	75,0	16,7	100,0
TOTALES	19	121	281	37	458	4,1	26,4	61,4	8,1	100,0

FUENTE: Base datos Dirección Tecnología de la Información

a/ Ver detalles en cuadro No.5.2a

b/ Ver detalles en cuadro No.5.2.b

c/ Ver detalles en cuadro No.5.2.c

Sumar 1+4+5+6

16-3-06 / DPL.

GRÁFICA No. 5.40
RESUMEN DEL PERSONAL DOCENTE POR GRADO ACADÉMICO EN PORCENTAJES
AÑO 2005

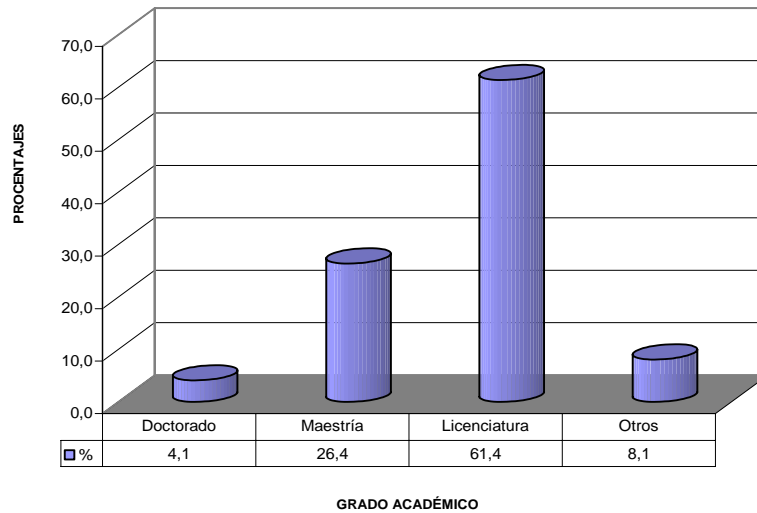

CUADRO No. 5.2.a
UNIVERSIDAD PEDAGÓGICA NACIONAL FRANCISCO MORAZÁN

PERSONAL DOCENTE POR GRADO ACADÉMICO SEGÚN APERTURA PROGRAMÁTICA PRESUPUESTARIA
SEDE CENTRAL (TEGUCIGALPA), AÑO 2005

PROG.	SUB PROG.	ACTIVI DAD	DESCRIPCIÓN	PERSONAL Y GRADO ACADÉMICO				
				DOCTORADO	MAESTRÍA	LICENCIATURA	OTROS	TOTAL
01			ACTIVIDADES CENTRALES	2	11	5	0	18
	01		Sede Central	2	11	5	0	18
		01	Rectoría	0	3	2	0	5
		02	Secretaría General	0	2	0	0	2
		03	Dirección de Planificación	2	0	1	0	3
		04	Vice Rectoría Administrativa	0	2	1	0	3
		05	Departamento de Administración	0	0	1	0	1
		06	Departamento de Recursos Humanos	0	2	0	0	2
		07	Auditoría Interna	0	0	0	0	0
		08	Departamento Legal	0	0	0	0	0
		09	Dirección de Tecnología de la Información	0	2	0	0	2
		10	Departamento de Presupuesto	0	0	0	0	0
		11	Tesorería General	0	0	0	0	0
		12	Departamento de Contabilidad	0	0	0	0	0
03			ACTIVIDADES COMUNES	1	6	5	3	15
	01		Sede Central	1	6	5	3	15
		01	Dirección de Cooperación Externa	1	1	0	0	2
		03	Dirección de Extensión	0	1	3	3	7
		04	Dirección de Evaluación y Acreditación	0	2	2	0	4
		05	Dirección de Desarrollo Curricular	0	2	0	0	2
11			DOCENCIA	9	74	164	20	267
	01		Sede Central	8	73	164	20	265
		01	Vice Rectoría Académica 1]	0	2	3	0	5
		02	Facultad de Ciencia y Tecnología 2]	3	32	52	2	89
		03	Facultad de Humanidades 2]	5	31	63	9	108
		04	Centro de Innovación e Investig. Educativa-CIIE	0	4	36	8	48
		05	Dirección de Investigación	0	4	5	1	10
		06	Dirección de Servicios Estudiantiles	0	0	5	0	5
		08	Dirección de Programas Especiales	0	0	0	0	0
	04		Postgrado	1	1	0	0	2
		01	Dirección y Especialidades	1	1	0	0	2
16			FUNDAUPN	0	0	1	0	1
		01	Dirección	0	0	1	0	1
17			PREUFOD	0	0	3	0	3
		01	Dirección y Áreas Académicas	0	0	3	0	3
18			FORMACIÓN INICIAL DE DOCENTES (FID)*	0	2	0	0	2
			Dirección	0	2	0	0	2
			TOTALES	12	93	178	23	306

1] Incluye TESU y Práctica Docente

2] Incluye personal de Decanaturas (Tecnología, Humanidades) y sus Departamentos Académicos

* A partir del año 2004 se elevó a Programa (18)

17-3-06 / DPL.

Cuadro No. 5.2.b.
UNIVERSIDAD PEDAGÓGICA NACIONAL FRANCISCO MORAZÁN

PERSONAL DOCENTE POR GRADO ACADÉMICO SEGÚN APERTURA PROGRAMÁTICA PRESUPUESTARIA.
CENTRO UNIVERSITARIO REGIONAL SAN PEDRO SULA (CURSPS), AÑO 2005

PROG.	SUB PROG.	ACTIVID AD	DESCRIPCIÓN	PERSONAL Y GRADO ACADÉMICO				
				DOCTORADO	MAESTRÍA	LICENCIATURA	OTROS	TOTAL
01			ACTIVIDADES CENTRALES	0	4	1	0	5
	02		CURSPS	0	4	1	0	5
		01	Dirección del CURSPS	0	2	0	0	2
		02	Secretaría	0	1	0	0	1
		03	Sección de Planificación	0	0	1	0	1
		04	Jefatura de Asistencia Administración Central	0	1	0	0	1
		05	Sección de Personal	0	0	0	0	0
		06	Asistencia de Dirección Tecnología Información	0	0	0	0	0
03			ACTIVIDADES COMUNES	0	2	1	2	5
	02		CURSPS	0	2	1	2	5
		02	Asistencia Dirección de Extensión	0	0	1	2	3
		03	Asistencia Direc. de Evaluación y Acreditación	0	1	0	0	1
		04	Asistencia Direc. de Desarrollo Curricular	0	1	0	0	1
11			DOCENCIA	0	10	59	10	79
	02		CURSPS	0	10	59	10	79
		01	Facultad Ciencia y Tecnología 1]	0	4	19	4	27
		02	Facultad de Humanidades 1]	0	5	34	6	45
		03	Asistencia Dirección de Investigación	0	1	2	0	3
		04	Asistencia Dirección Servicios Estudiantiles	0	0	4	0	4
			TOTALES	0	16	61	12	89

1] Conformada cada una por el personal de las Secciones Académicas.

17-03-06 / DPL.

Cuadro No. 5.2.c
UNIVERSIDAD PEDAGÓGICA NACIONAL FRANCISCO MORAZÁN

PERSONAL DOCENTE POR GRADO ACADÉMICO SEGÚN APERTURA PROGRAMÁTICA PRESUPUESTARIA.
CENTRO UNIVERSITARIO DE EDUCACIÓN A DISTANCIA (CUED), AÑO 2005

PROG.	SUB PROG.	ACTIVI DAD	D E S C R I P C I Ó N	PERSONAL Y GRADO ACADÉMICO				
				DOCTORADO	MAESTRÍA	LICENCIATURA	OTROS	TOTAL
11			DOCENCIA	6	16	40	1	63
	03		C.U.E.D.	6	16	40	1	63
		01	Vicerrectoría del CUED	1	0	1	0	2
		02	Secretaría del CUED	0	1	0	0	1
		03	Facultad Ciencia y Tecnología 1]	2	10	14	0	26
		04	Facultad de Humanidades 1]	3	4	24	1	32
		05	Asistencia de Administración	0	0	1	0	1
		6	Asistencia de Académica	0	1	0	0	1
			T O T A L E S	6	16	40	1	63

1] Conformada cada una por el personal de las Áreas Académicas.

17-03- 06 / DPL.

**CUADRO No. 5.3
UNIVERSIDAD PEDAGÓGICA NACIONAL FRANCISCO MORAZÁN**

**RESUMEN DEL PERSONAL DOCENTE POR DEDICACIÓN SEGÚN SEDE, CENTRO DE ESTUDIO Y/O PROGRAMA
AÑO 2005**

SEDE / CENTRO / PROGRAMA	PERSONAL DOCENTE POR DEDICACIÓN							
	DOCENTES No.				PORCENTAJES (%)			
	TC	MT	P/HC	TOTAL	TC	MT	P/HC	TOTAL
1. Sede Central (Tegucigalpa) a/	217	29	7	253	85,8	11,5	2,8	100
2. Sede Regional San Pedro Sula (CURSPS) b/	63	17	9	89	70,8	19,1	10,1	100
3. Centro Universitario de Educación a Distancia (CUED) c/	57	6	-	63	90,5	9,5	-	100
4. Formación Inicial de Docentes (FID) a/	2	-	-	2	100,0	-	-	100
5. Prog. Especial Universitario de Formación Docente (PREUFOD) a/	3	-	-	3	100,0	-	-	100
6. Centro Innovación e Investigación Educativa (CIIE) a/	40	2	6	48	83,3	4,2	12,5	100
T O T A L E S	382	54	22	458	83,4	11,8	4,8	100

FUENTE: Base datos Dirección Tecnología de la Información.

a/ Véase detalles en Cuadro No.5.3.a

b/ Véase detalles Cuadro No.5.3.b

c/ Véase detalles en Cuadro No. 5.3.c

TC= Tiempo Completo MT= Medio Tiempo P/HC= Por Hora Clase

20-3-06/DPL

**GRÁFICA No. 5.41
PERSONAL DOCENTE POR DEDICACIÓN EN PORCENTAJES
AÑO 2005**

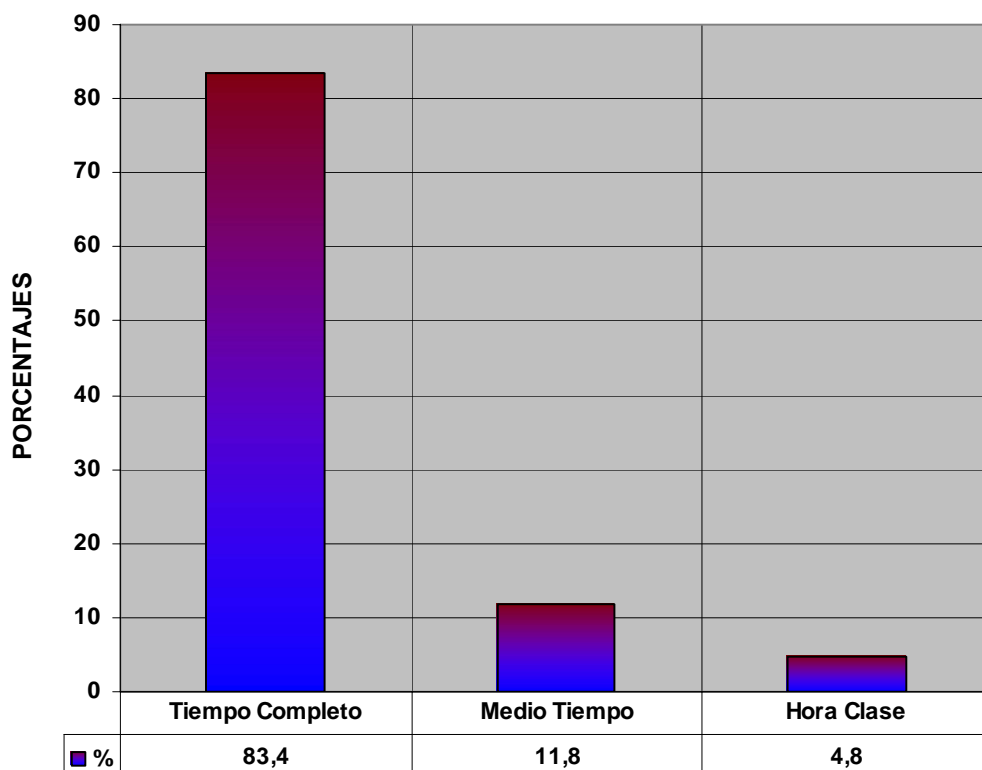

PERSONAL DOCENTE POR DEDICACIÓN

**CUADRO No. 5.3.a.
UNIVERSIDAD PEDAGÓGICA NACIONAL FRANCISCO MORAZÁN**

**PERSONAL DOCENTE POR DEDICACIÓN SEGÚN APERTURA PROGRAMÁTICA PRESUPUESTARIA
SEDE CENTRAL (TEGUCIGALPA), AÑO 2005**

PROG.	SUB PROG.	ACTIVI DAD	DESCRIPCIÓN	PERSONAL DOCENTE POR DEDICACIÓN									TOTAL		
				TC			MT			PHC			T	M	F
				T	M	F	T	M	F	T	M	F	T	M	F
01			ACTIVIDADES CENTRALES	18	9	9	0	0	0	0	0	0	18	9	9
	01		Sede Central	18	9	9	0	0	0	0	0	0	18	9	9
		01	Rectoría	5	2	3	0	0	0	0	0	0	5	2	3
		02	Secretaría General	2	2	0	0	0	0	0	0	0	2	2	0
		03	Dirección de Planificación	3	1	2	0	0	0	0	0	0	3	1	2
		04	Vice Rectoría Administrativa	3	2	1	0	0	0	0	0	0	3	2	1
		05	Departamento de Administración	1	0	1	0	0	0	0	0	0	1	0	1
		06	Departamento de Recursos Humanos	2	2	0	0	0	0	0	0	0	2	2	0
		07	Auditoría Interna	0	0	0	0	0	0	0	0	0	0	0	0
		08	Departamento Legal	0	0	0	0	0	0	0	0	0	0	0	0
		09	Dirección de Tecnología de la Información	2	0	2	0	0	0	0	0	0	2	0	2
		10	Departamento de Presupuesto	0	0	0	0	0	0	0	0	0	0	0	0
		11	Tesorería General	0	0	0	0	0	0	0	0	0	0	0	0
		12	Departamento de Contabilidad	0	0	0	0	0	0	0	0	0	0	0	0
03			ACTIVIDADES COMUNES	12	5	7	0	0	0	3	3	0	15	8	7
	01		Sede Central	12	5	7	0	0	0	3	3	0	15	8	7
		01	Dirección de Cooperación Externa	2	2	0	0	0	0	0	0	0	2	2	0
		03	Dirección de Extensión	4	2	2	0	0	0	3	3	0	7	5	2
		04	Dirección de Evaluación y Acreditación	4	1	3	0	0	0	0	0	0	4	1	3
		05	Dirección de Desarrollo Curricular	2	0	2	0	0	0	0	0	0	2	0	2
11			DOCENCIA	225	102	123	32	21	11	10	3	7	267	126	141
	01		Sede Central	223	102	121	32	21	11	10	3	7	265	126	139
		01	Vice Rectoría Académica 1]	5	0	5	0	0	0	0	0	0	5	0	5
		02	Facultad de Ciencia y Tecnología 2]	77	40	37	11	7	4	1	0	1	89	47	42
		03	Facultad de Humanidades 2]	86	34	52	19	14	5	3	2	1	108	50	58
		04	Centro de Innovación e Investig. Educativa-CIIE	40	18	22	2	0	2	6	1	5	48	19	29
		05	Dirección de Investigación	10	8	2	0	0	0	0	0	0	10	8	2
		06	Dirección de Servicios Estudiantiles	5	2	3	0	0	0	0	0	0	5	2	3
	04		Postgrado	2	0	2	0	0	0	0	0	0	2	0	2
		01	Dirección y Especialidades	2	0	2	0	0	0	0	0	0	2	0	2
16			FUNDAUPN	1	1	0	0	0	0	0	0	0	1	1	0
		01	Dirección	1	1	0	0	0	0	0	0	0	1	1	0
17			PREUFOD	3	1	2	0	0	0	0	0	0	3	1	2
		01	Dirección y Áreas Académicas	3	1	2	0	0	0	0	0	0	3	1	2
18			FORMACIÓN INICIAL DE DOCENTES	2	1	1	0	0	0	0	0	0	2	1	1
			Dirección	2	1	1	0	0	0	0	0	0	2	1	1
			TOTALES	261	119	142	32	21	11	13	6	7	306	146	160

FUENTE: Base datos Dirección Tecnología de la Información.

1) Incluye personal de TESU y Práctica Docente

2) Incluye personal Decanaturas y de Departamentos Académicos.

TC= Tiempo Completo; MT= Medio Tiempo y P/HC= Por Hora Clase

21--03-06 / DPL.

CUADRO No. 5.3.b
UNIVERSIDAD PEDAGÓGICA NACIONAL FRANCISCO MORAZÁN

PERSONAL DOCENTE POR DEDICACIÓN SEGÚN APERTURA PROGRAMÁTICA PRESUPUESTARIA
CENTRO UNIVERSITARIO REGIONAL SAN PEDRO SULA (CURSPS), AÑO 2005

PROG.	SUB PROG.	ACTIVI DAD	DESCRIPCIÓN	PERSONAL DOCENTE POR DEDICACION											
				TC			MT			PHC			TOTAL		
				T	M	F	T	M	F	T	M	F	T	M	F
01			ACTIVIDADES CENTRALES	5	4	1	0	0	0	0	0	0	5	4	1
	02		CURSPS	5	4	1	0	0	0	0	0	0	5	4	1
		01	Dirección del CURSPS	2	2	0	0	0	0	0	0	0	2	2	0
		02	Secretaría	1	1	0	0	0	0	0	0	0	1	1	0
		03	Sección de Planificación	1	0	1	0	0	0	0	0	0	1	0	1
		04	Jefatura Asistencia Admon Central	1	1	0	0	0	0	0	0	0	1	1	0
		05	Sección de Personal	0	0	0	0	0	0	0	0	0	0	0	0
		06	Asistencia Direcc.Tecnología Información	0	0	0	0	0	0	0	0	0	0	0	0
03			ACTIVIDADES COMUNES	5	4	1	0	0	0	2	2	0	7	6	1
	02		CURSPS	5	4	1	0	0	0	2	2	0	7	6	1
		02	Asistencia Dirección de Extensión	1	1	0	0	0	0	2	2	0	3	3	0
		03	Asistencia Direc. de Evaluación y Acreditación	1	1	0	0	0	0	0	0	0	1	1	0
		04	Asistencia Direc. de Desarrollo Curricular	3	2	1	0	0	0	0	0	0	3	2	1
11			DOCENCIA	53	27	26	17	8	9	7	5	2	77	40	37
	02		CURSPS	53	27	26	17	8	9	7	5	2	77	40	37
		01	Facultad Ciencia y Tecnología 1]	24	13	11	7	4	3	2	1	1	33	18	15
		02	Facultad de Humanidades 1]	24	13	11	9	4	5	5	4	1	38	21	17
		03	Asistencia Dirección de Investigación	2	1	1	0	0	0	0	0	0	2	1	1
		04	Asistencia Dirección Servicios Estudiantiles	3	0	3	1	0	1	0	0	0	4	0	4
			TOTALES	63	35	28	17	8	9	9	7	2	89	50	39

1] Conformada por personal Decanatura y Secciones Académicas.
TC= Tiempo Completo; MT= Medio Tiempo y P/HC= Por Hora Clase

21-03-06 / DPL.

CUADRO No. 5.3.c
UNIVERSIDAD PEDAGÓGICA NACIONAL FRANCISCO MORAZÁN

PERSONAL DOCENTE POR DEDICACIÓN SEGÚN APERTURA PROGRAMÁTICA PRESUPUESTARIA
CENTRO UNIVERSITARIO DE EDUCACIÓN A DISTANCIA (CUED). AÑO 2005

PROG.	SUB PROG.	ACTIVI DAD	DESCRIPCIÓN	PERSONAL DOCENTE POR DEDICACIÓN											
				TC			MT			PHC			TOTAL		
				T	M	F	T	M	F	T	M	F	T	M	F
11			DOCENCIA												
	03		C.U.E.D.												
		01	Vicerrectoría del CUED	2	1	1	0	0	0	0	0	0	2	1	1
		02	Secretaría	1	1	0	0	0	0	0	0	0	1	1	0
		03	Facultad Ciencia y Tecnología 1]	24	14	10	2	1	1	0	0	0	26	15	11
		04	Facultad de Humanidades 1]	28	10	18	4	2	2	0	0	0	32	12	20
		05	Asistencia de Administración	1	1	0	0	0	0	0	0	0	1	1	0
		6	Asistencia de Académica	1	1	0	0	0	0	0	0	0	1	1	0
			TOTALES	57	28	29	6	3	3	0	0	0	63	31	32

1] Conformada por el personal Decanatura y Áreas Académicas.

TC= Tiempo Completo; MT= Medio Tiempo y P/HC= Por Hora Clase

21-03-06 / DP

CUADRO No. 5.4
UNIVERSIDAD PEDAGÓGICA NACIONAL FRANCISCO MORAZÁN
PERSONAL DOCENTE POR RANGO DE EDADES Y GRADO ACADÉMICO, AÑO 2005.
RESUMEN INSTITUCIONAL

GRADO ACADÉMICO	DOCENTES POR RANGO DE EDADES									TOTAL
	0 - 25	26-30	31-35	36-40	41-45	46-50	51-55	56-60	61 y +	
DOCTORADO	0	0	0	0	5	1	6	6	1	19
MAESTRÍA	0	2	15	22	17	13	38	12	2	121
LICENCIATURA	3	19	34	71	37	31	43	31	12	281
OTROS	1	5	5	6	2	5	4	3	6	37
TOTALES	4	26	54	99	61	50	91	52	21	458
VARIACIÓN 2005/04	3	12	13	21	4	0	-11	-1	-36	0
VARIACIÓN 2005/03	3	1	5	-23	5	-10	20	5	-46	-40

FUENTE: Base datos Dirección Tecnología de la Información.

22-3-06 / DPL

GRÁFICA No. 5.42
PORCENTAJES PERSONAL DOCENTE POR RANGO DE EDADES
AÑO 2005

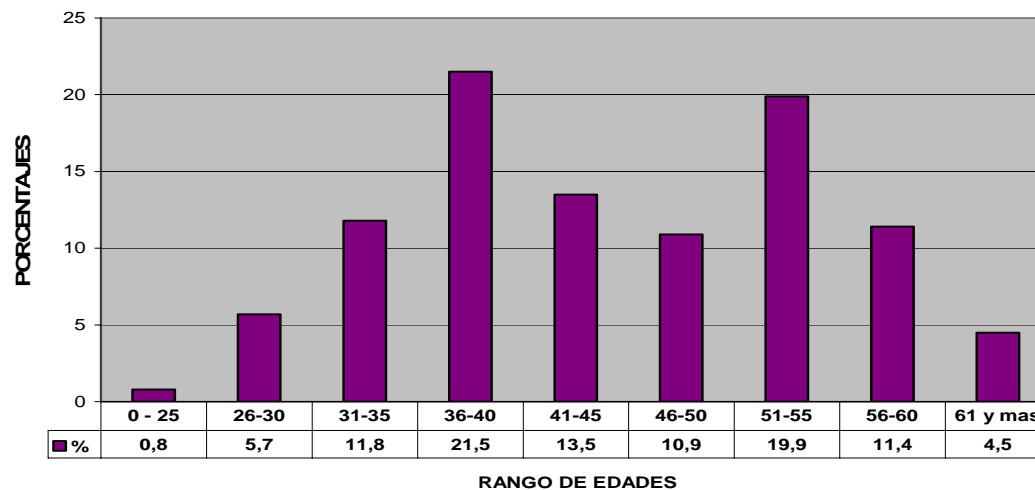

**6. PRESUPUESTO EJECUTADO DE
RECURSOS Y GASTOS**

A Ñ O 2004

CUADRO No. 6.1
UNIVERSIDAD PEDAGÓGICA NACIONAL FRANCISCO MORAZÁN

PRESUPUESTO DE RECURSOS Y GASTOS , AÑO 2005 a/
(VALOR MILES DE LEMPIRAS)

A . INGRESOS POR FUENTE DE FINANCIAMIENTO

D E T A L L E	VALOR	%
1. PAGOS DIRECTOS DEL GOBIERNO CENTRAL	254,200,000	94,0
A. TOTAL FUENTES PUBLICAS	254,200,000	94,0
-Pagos Directos e Hogares	16,200,000	6,0
- Pagos Directos de Otras Entidades Privadas	0,0	0,0
B. TOTAL FONDOS DE FUENTES PRIVADAS	16,200,000	6,0
- Pago Directo de Fuentes Internacionales	0,0	0,0
C. TOTAL FUENTES INTERNACIONALES	0.0	0,0
TOTAL RECURSOS	270,400,000	100

B. GASTOS SEGUN CLASIFICACION

D E T A L L E	V A L O R	%
Gastos Ordinarios	169.148.111,0	61,7
- Personal Docente	36.528.100,0	13,4
- Personla No Docente	2.422.272,0	0,9
- Textos Escolares y Materiales Didáctico	3.361.147,0	1,2
- Servicios Sociales	29.036.451,0	10,7
A. TOTAL GASTOS ORDINARIOS	240.496.081,0	88,3
B. TOTAL GASTOS DE CAPITAL	31.809.560,0	11,7
TOTAL GASTOS	272.305.641,0	100,0

a/ Presupuesto de Recursos y Gastos Ejecutados Ejercicio Fiscal 2005

NOTA: La diferencia entre Ingresos y Egresos resulta de cuentas por pagar en el concepto de Bienes de capital

21-4-06 / DPL

Cuadro 6.2
UNIVERSIDAD PEDAGOGICA NACIONAL FRANCISCO MORAZAN
DISTRIBUCION DEL EGRESO SEGÚN UNIDAD
AÑO 2005

UNIDAD	MONTO EN LEMPIRAS	PORCENTAJE
SEDE CENTRAL	182.767.402,00	67,5
CENTRO REGIONAL DE SAN PEDRO SULA	33.742.063,00	12,5
CENTRO UNIVERSITARIO DE EDUCACION A DISTANCIA	30.273.515,00	11,2
CENTRO DE INVESTIGACION E INNOVACION EDUCATIVA	16.413.500,00	6,1
PROGRAMAS ESPECIALES (PREUFOD)	7.203.520,00	2,7
TOTAL	270.400.000,00	100,0

21-04-06/ DPL